



**PREFEITURA MUNICIPAL DE JEQUITAIÁ/MG.**

**CNPJ: 18.279.083/0001-65.**

**ATO DE SANÇÃO E PROMULGAÇÃO**

**Lei Ordinária nº 0537/2024.**

Considerando a aprovação pela Câmara Municipal de Vereadores de Projeto de Lei nº 0544/2024 em sessão ordinária de 29 de novembro de 2024, de autoria do Poder Executivo;

O Prefeito do Município de Jequitaiá, Estado de Minas Gerais, no uso de suas atribuições que lhes são conferidas pelo inciso III, do art. 67, da Lei Orgânica, faz saber que a Câmara Municipal de Jequitaiá aprovou e eu sanciono o Projeto de Lei nº 0544 de 2024 e, em ato contínuo, promulgo a Lei Ordinária nº 0537 de 24 de 16 de dezembro de 2024.

Registra-se, publique e cumpra-se.

Certifico e dou fé que a presente lei foi publicada no Diário Oficial do Município de Jequitaiá na data de 16 de dezembro de 2024 para conhecimento público, conforme inciso III, do art. 67, da Lei Orgânica do Município.

Jequitaiá/MG, 16 de dezembro de 2024.

---

**Eldimá Caldeira Benfica**

**Prefeito Municipal**



**PREFEITURA MUNICIPAL DE JEQUITAIÁ/MG.**

**CNPJ: 18.279.083/0001-65.**

**LEI ORDINÁRIA Nº 0537 DE 16 DE DEZEMBRO DE 2024.**

Estima a Receita e Fixa a Despesa do Município de JEQUITAI para o Exercício Financeiro de 2025 e dá outras Providências.

O Prefeito do Município de Jequitaiá, Estado de Minas Gerais, no uso de suas atribuições que lhes são conferidas pelo inciso III, do art. 67, da Lei Orgânica, faz saber que a Câmara Municipal de Jequitaiá aprovou e eu sanciono e promulgo a seguinte Lei Ordinária:

Art. 1º - O orçamento do município de JEQUITAI para o exercício financeiro de 2025, compreendendo os orçamentos fiscal e de seguridade social, referentes aos poderes do município, seus fundos, órgãos e entidades da administração direta e indireta, nos termos do art. 165, § 5º da constituição da república, estima a receita em R\$ 55.431.000,00 (cinquenta e cinco milhões e quatrocentos e trinta e um mil de reais), e fixa a despesa em igual valor.

Art. 2º – A Receita será realizada mediante arrecadação dos tributos na legislação em vigor e de acordo com os quadros anexos e segundo os seguintes desdobramentos:

#### A - RECEITAS POR FONTES

##### RECEITAS CORRENTES

Receita Tributária	2.774.250,00
Receita de Contribuições	600.000,00
Receita Patrimonial	1.675.000,00
Receita Agropecuária	0,00
Receita Industrial	0,00
Receita de Serviços	25.000,00
Transferências Correntes	48.448.000,00
Outras Receitas Correntes	60.000,00



**PREFEITURA MUNICIPAL DE JEQUITAIÁ/MG.**  
CNPJ: 18.279.083/0001-65.

Sub Total 53.582.250,00

#### RECEITAS DE CAPITAL

Operações de Crédito	0,00
Alienações de Bens	100.000,00
Transferência de Capital	7.456.750,00
Sub Total	7.556.750,00
Receita Retificadora	-5.708.000,00
Total Geral	55.431.000,00

Art. 3º – A Despesa do Município de JEQUITAIÁ, será realizada de acordo com os seguintes desdobramentos:

#### A - DESPESAS POR FUNÇÕES DE GOVERNO

01 - Legislativa 1.900.000,00  
02 - Judiciária 0,00  
03 - Essencial à Justiça 0,00  
04 - Administração 4.690.540,00  
05 - Defesa Nacional 0,00  
06 - Segurança Pública 74.000,00  
07 - Relações Exteriores 0,00  
08 - Assistência Social 2.189.500,00  
09 - Previdência Social 0,00  
10 - Saúde 16.616.900,00  
11 - Trabalho 0,00  
12 - Educação 13.185.710,00  
13 - Cultura 1.369.500,00  
14 - Direito da Cidadania 344.000,00



**PREFEITURA MUNICIPAL DE JEQUITAI/MG.**  
CNPJ: 18.279.083/0001-65.

15 - Urbanismo	3.322.100,00
16 - Habitação	3.368.000,00
17 - Saneamento	1.792.000,00
18 - Gestão Ambiental	110.500,00
19 - Ciência e Tecnologia	0,00
20 - Agricultura	1.283.000,00
21 - Organização Agrária	0,00
22 - Indústria	0,00
23 - Comércio e Serviços	0,00
24 - Comunicações	34.000,00
25 - Energia	424.000,00
26 - Transportes	1.634.000,00
27 - Desporto e Lazer	1.715.250,00
28 - Encargos Especiais	1.268.000,00
99 - Reserva de Contingência	110.000,00
Total	55.431.000,00

**B - DESPESAS POR ORGÃOS, UNIDADES ORÇAMENTÁRIAS**

01 - Câmara Municipal de Jequitai	
01.01 - Câmara Municipal de Jequitai	1.900.000
02 - Gabinete do Prefeito	
02.01 - Gabinete do Prefeito	610.890,00
03 - Controle Interno	
03.01 - Controle Interno	60.000,00



**PREFEITURA MUNICIPAL DE JEQUITAIÁ/MG.**

**CNPJ: 18.279.083/0001-65.**

04 - Procuradoria Juridica	
04.01 - Procuradoria Jurídica	636.000,00
05 - Sec. Municipal de Educação	
05.01 - Sec. Municipal de Educação	3.185.710,00
06 - Sec. Mun. de Esportes e Lazer	
06.01 - Sec. Mun. de Esportes e Lazer	1.583.750,00
07 - Secretaria Municipal de Turismo	
07.01 - Fundo Municipal de Turismo - Fumtur	171.500,00
08 - Secretaria Municipal de Saúde	
08.01 - Fundo Municipal de Saúde	16.616.900,00
08.02 - Serviços de Saneamento	1.792.000,00
09 - Sec. Mun. Assistência Social	
09.01 - Sec. Mun. Assistência Social	768.000,00
09.02 - Fundo Municipal de Assist. Social	1.421.500,00
09.04 - Fundo Mun. de Habitação	3.368.000,00
09.05 - Fundo Infancia e Adolesc.fia	110.000,00
09.06 - Conselho Tutelar	218.000,00
10 - Sec. Municipal de Agricultura	
10.01 - Sec. Municipal de Agricultura	954.000,00
11 - Sec. Mun. Meio Ambiente	
11.01 - Sec. Mun. Meio Ambiente	110.500,00
15 - Sec.municipal de Cultura	
15.01 - Sec.municipal de Cultura	121.000,00
15.02 - Fundo Municipal de Cultura	1.248.500,00
16 - Sec.municipal Agricultura Familiar	



**PREFEITURA MUNICIPAL DE JEQUITÁ/MG.**

CNPJ: 18.279.083/0001-65.

16.01 - Sec.municipal Agricultura Familiar	329.000,00
17 - Sec.municipal Obras/infra-estrutura	
17.01 - Sec.municipal Obras/infra-estrutura	5.414.100,00
18 - Secretaria Munic Administração e Planejamento	
18.01 - Secretaria Munic Administração e Planejamento	2.805.150,00
19 - Secretaria Municipal de Fazenda	
9.01 - Secretaria Municipal de Fazenda	1.896.500,00
Total	55.321.000,00

**C - DESPESAS POR CATEGORIAS E SUB CATEGORIAS ECONÔMICAS**

**DESPESAS CORRENTES**

1.1 - Pessoal e Encargos Sociais	23.002.500,00
1.2 - Juros e Encargos da Dívida	175.000,00
1.3 - Outras Despesas Correntes	20.016.340,00
Total	43.193.840,00

**DESPESAS DE CAPITAL**

2.1 - Investimentos	11.527.160,00
2.2 - Inversões Financeiras	0,00
2.3 - Amortização da Dívida	600.000,00
Total	12.127.160,00
9.9 - Reserva de Contingência	110.000,00
<b>TOTAL GERAL DA DESPESA</b>	<b>55.431.000,00</b>

Art. 4º – Durante a execução Orçamentária de 2025, fica o Poder Executivo autorizado a:



**PREFEITURA MUNICIPAL DE JEQUITÁ/MG.**

**CNPJ: 18.279.083/0001-65.**

I - Realizar operações de crédito dentro das normas estabelecidas pelas instituições financeiras nacionais, observados os limites de capacidade de endividamento do município, em conformidade com as normas editadas pelo Banco Central do Brasil e pela legislação em vigor.

II - Abrir créditos adicionais suplementares às dotações que se fizerem insuficientes, até o limite de 30% (trinta por cento) da receita orçamentária prevista, utilizando como fonte de recursos a anulação parcial e/ou total de dotações, conforme dispõe o artigo 43, inciso III da Lei Federal nº 4320/64.

III - Abrir créditos adicionais suplementares utilizando o excesso de arrecadação efetivamente realizado na forma do art. 43, inciso II e § 3º da Lei Federal nº 4320 de 1964, até o limite apurado por fontes de recursos.

IV - Abrir créditos adicionais suplementares até o limite do superávit financeiro apurado no balanço patrimonial do exercício anterior, apurado por fontes de recursos e em conformidade com o quadro "Disponibilidade por Destinação de Recursos - DDR apurado no Balanço Patrimonial" do exercício de 2024, conforme dispõe o artigo 43, inciso I da Lei Federal nº 4320/64.

V - Abrir créditos adicionais suplementares até o limite do excesso de arrecadação apurado nas operações de crédito autorizadas, utilizando como recursos o disposto no artigo 43, inciso IV da Lei Federal nº 4320/64.

Art. 5º – Esta Lei entra em vigor a 1º de Janeiro de 2025.

Jequiá/mg, 16 de dezembro de 2024.

**Eldimá Caldeira Benfica**

**Prefeito Municipal.**

PREFEITURA MUNICIPAL DE JEQUITAI  
ADENDO II A PORTARIA SOF Nº 8 DE 04/02/85  
SUMÁRIO GERAL DA RECEITA E DESPESA  
ANEXO - LEI 4320/64

Orçamento Programa: 2025

RECEITA POR FONTES		
11	IMPOSTOS, TAXAS E CONTRIBUIÇÕES DE MELHORIA	2.774.250,00
12	CONTRIBUIÇÕES	600.000,00
13	RECEITA PATRIMONIAL	1.675.000,00
16	RECEITA DE SERVIÇOS	25.000,00
17	TRANSFERÊNCIAS CORRENTES	48.448.000,00
19	OUTRAS RECEITAS CORRENTES	60.000,00
22	ALIENAÇÃO DE BENS	100.000,00
24	TRANSFERÊNCIAS DE CAPITAL	7.456.750,00
95	FUNDEB	-5.708.000,00
<b>TOTAL:</b>		<b>55.431.000,00</b>

DESPESA POR FUNÇÕES		
04	ADMINISTRAÇÃO	4.690.540,00
06	SEGURANÇA PÚBLICA	74.000,00
08	ASSISTÊNCIA SOCIAL	2.189.500,00
10	SAÚDE	16.616.900,00
12	EDUCAÇÃO	13.185.710,00
13	CULTURA	1.369.500,00
14	DIREITO DA CIDADANIA	344.000,00
15	URBANISMO	3.322.100,00
16	HABITAÇÃO	3.368.000,00
17	SANEAMENTO	1.792.000,00
18	GESTÃO AMBIENTAL	110.500,00
20	AGRICULTURA	1.283.000,00
24	COMUNICAÇÕES	34.000,00
25	ENERGIA	424.000,00
26	TRANSPORTES	1.634.000,00
27	DESPORTO E LAZER	1.715.250,00
28	ENCARGOS ESPECIAIS	1.268.000,00
99	RESERVA DE CONTINGÊNCIA	110.000,00
<b>TOTAL:</b>		<b>53.531.000,00</b>

ADONIRAM SANTOS  
Contador(a) 41266

ELDIMA CALDEIRA BENFICA  
Prefeito Municipal

RECEITA PREVISTA

11 IMPOSTOS, TAXAS E CONTRIBUIÇÕES DE MELHORIA	2.774.250,00
12 CONTRIBUIÇÕES	600.000,00
13 RECEITA PATRIMONIAL	1.675.000,00
16 RECEITA DE SERVIÇOS	25.000,00
17 TRANSFERÊNCIAS CORRENTES	48.448.000,00
19 OUTRAS RECEITAS CORRENTES	60.000,00
22 ALIENAÇÃO DE BENS	100.000,00
24 TRANSFERÊNCIAS DE CAPITAL	7.456.750,00
95 FUNDEB	-5.708.000,00
<b>TOTAL</b>	<b>55.431.000,00</b>

GRÁFICO DEMONSTRATIVO

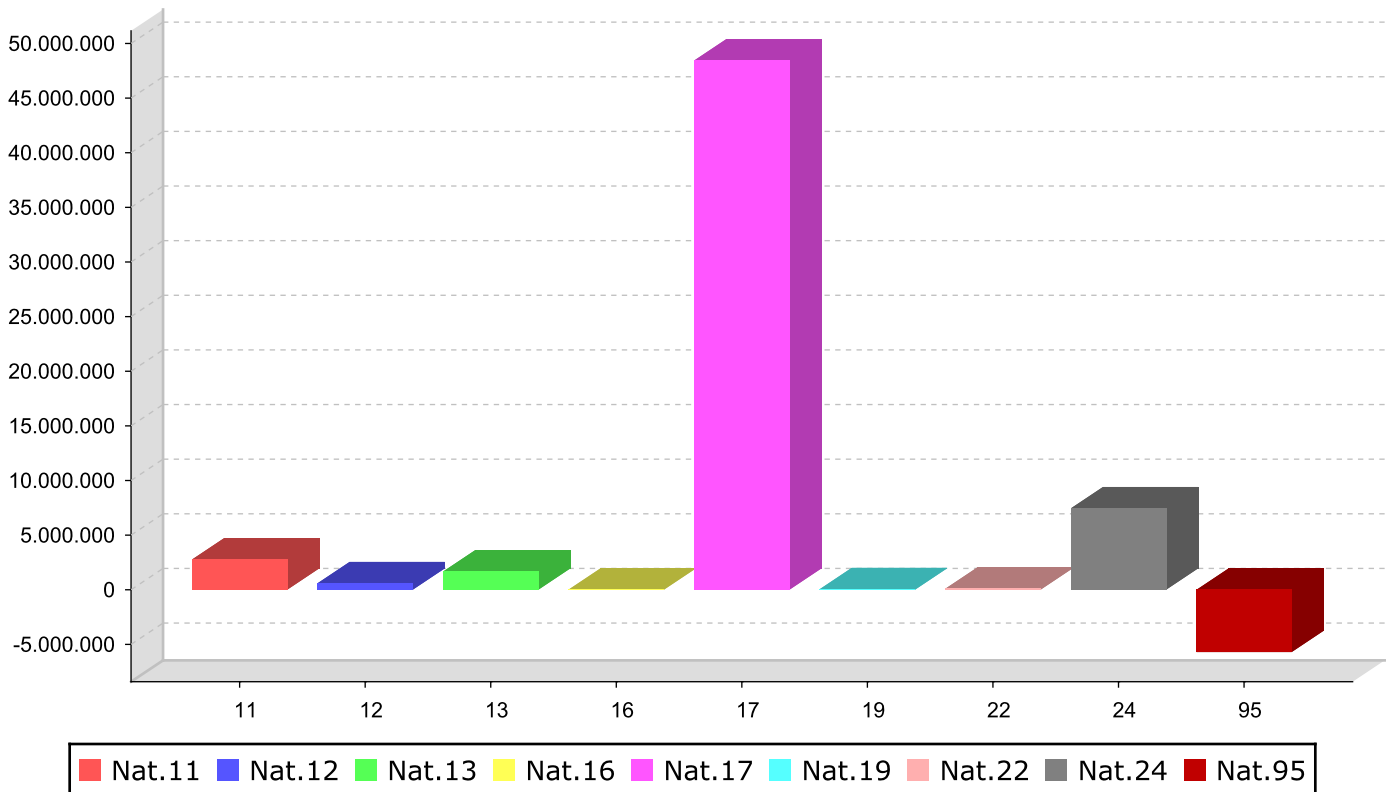

ADONIRAM SANTOS RODRIGUES  
 Contador(a) 41266

ELDIMA CALDEIRA BENFICA  
 Prefeito Municipal

DESPESA PREVISTA

31 PESSOAL E ENCARGOS SOCIAIS	21.842.500,00
32 JUROS E ENCARGOS DA DÍVIDA	175.000,00
33 OUTRAS DESPESAS CORRENTES	19.677.340,00
44 INVESTIMENTOS	11.126.160,00
46 AMORTIZAÇÃO DA DÍVIDA	600.000,00
99 RESERVA CONTINGÊNCIA/RES. RPPS	110.000,00
<b>TOTAL</b>	<b>53.531.000,00</b>

GRÁFICO DEMONSTRATIVO

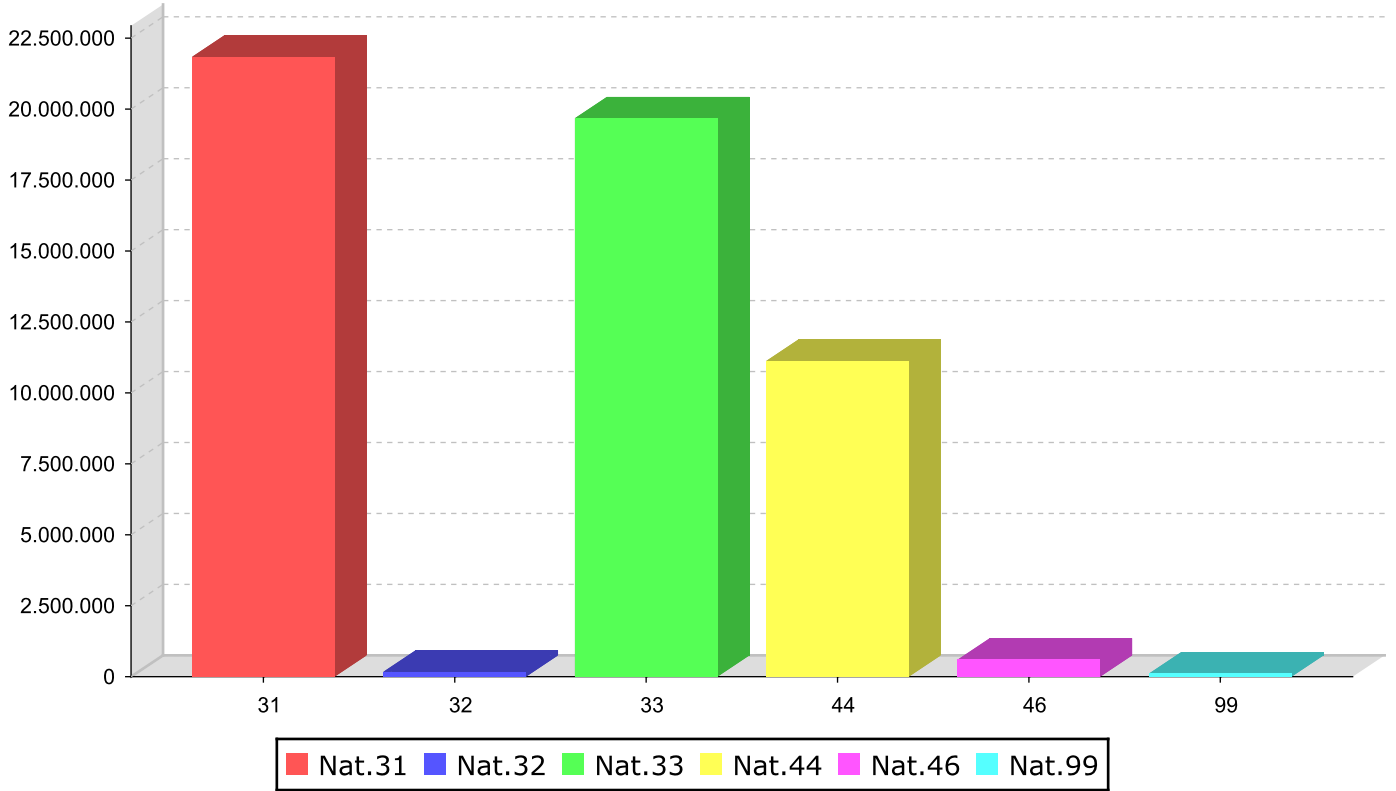

ADONIRAM SANTOS RODRIGUES  
Contador(a) 41266

ELDIMA CALDEIRA BENFICA  
Prefeito Municipal

Despesa Prevista

2	GABINETE DO PREFEITO	610.890,00	1,10 %
3	CONTROLE INTERNO	60.000,00	0,11 %
4	PROCURADORIA JURIDICA	636.000,00	1,15 %
5	SEC. MUNICIPAL DE EDUCAÇÃO	13.185.710,00	23,79 %
6	SEC. MUN. DE ESPORTES E LAZER	1.583.750,00	2,86 %
7	SECRETARIA MUNICIPAL DE TURISMO	171.500,00	0,31 %
8	SECRETARIA MUNICIPAL DE SAÚDE	18.408.900,00	33,21 %
9	SEC. MUN. ASSISTÊNCIA SOCIAL	5.885.500,00	10,62 %
10	SEC. MUNICIPAL DE AGRICULTURA	954.000,00	1,72 %
11	SEC. MUN. MEIO AMBIENTE	110.500,00	0,20 %
15	SEC.MUNICIPAL DE CULTURA	1.369.500,00	2,47 %
16	SEC.MUNICIPAL AGRICULTURA FAMILIAR	329.000,00	0,59 %
17	SEC.MUNICIPAL OBRAS/INFRA-ESTRUTURA	5.414.100,00	9,77 %
18	SECRETARIA MUNIC ADMINISTRAÇÃO E PLANEJAMENTO	2.805.150,00	5,06 %
19	SECRETARIA MUNICIPAL DE FAZENDA	2.006.500,00	3,62 %
<b>Total:</b>		<b>55.431.000,00</b>	<b>96,57 %</b>

GRÁFICO DEMONSTRATIVO

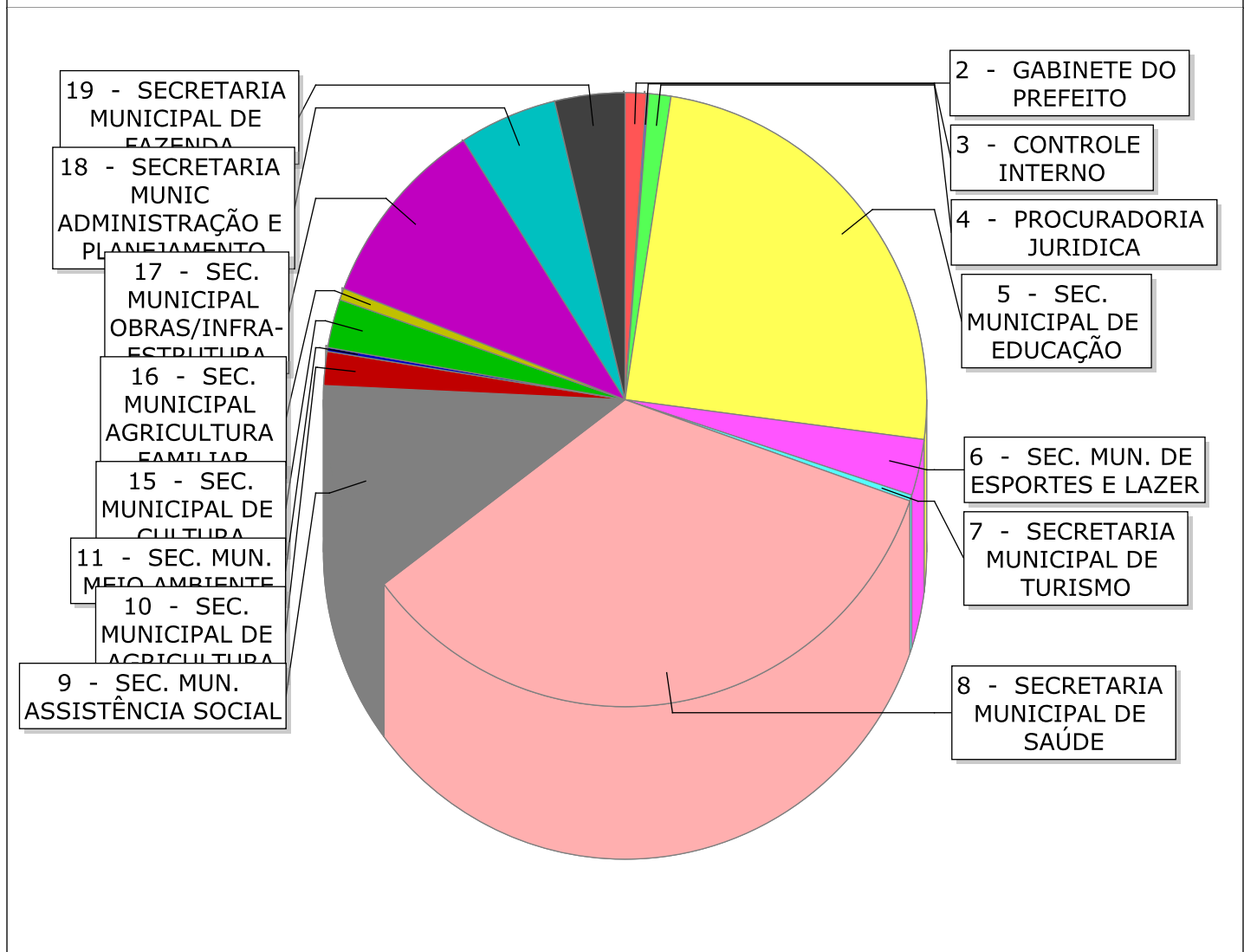

ADONIRAM SANTOS RODRIGUES  
 Contador(a) 41266

ELDIMA CALDEIRA BENFICA  
 Prefeito Municipal

**DESPESA PREVISTA**

Rateio Particip. em Consórcio Pub.	172.000,00
Aposentadorias, Reserva Remunerada e Reformas	205.000,00
Pensões	25.000,00
Contratação Por Tempo Determinado	4.514.000,00
Venc. e Vant.Fixas Pes.Civil	13.571.000,00
Obrigações Patronais	2.628.500,00
Outras Desp. Var. - Pes. Civil	61.000,00
Sentenças Judiciais	400.000,00
Despesas de Exercícios Anteriores	4.500,00
Inden. e Restituições Trabalh.	261.500,00
Contratação Por Tempo Determinado	2.000,00
Outras Despesas de Pessoal Decorrentes de Contratos de Terceirização	1.177.000,00
<b>Total das Despesas Previstas</b>	<b>23.021.500,00</b>

**EXCLUSÕES DA DESPESA TOTAL COM PESSOAL**

(-) Inativos e Pensionistas com Fonte de Custeio Própria	0,00
(-) Indenizações por Demissão e Incentivos à Demissão Voluntária e Deduções Constitucionais	1.311.500,00
(-) Despesa de Exercícios Anteriores	4.500,00
(-) Sentenças Judiciais Anteriores	400.000,00
<b>Total das Exclusões</b>	<b>1.716.000,00</b>

**RECEITA PREVISTA**

Receita Correte Líquida – RCL	47.874.250,00
Transf. Advindas de Emendas Parlamentares (Art. 166-A, §1º; Art. 166, § 16; Art. 198, §11, da CF)	2.790.000,00
<b>Receita Correte Líquida Ajustada</b>	<b>45.084.250,00</b>

**DEMONSTRAÇÃO DOS GASTOS**

<b>APLICAÇÃO MÁXIMA 60%</b>	27.050.550,00
<b>Previsão de Gastos Com Pessoal 47,26 %</b>	<b>21.305.500,00</b>

**GRÁFICO DEMONSTRATIVO**

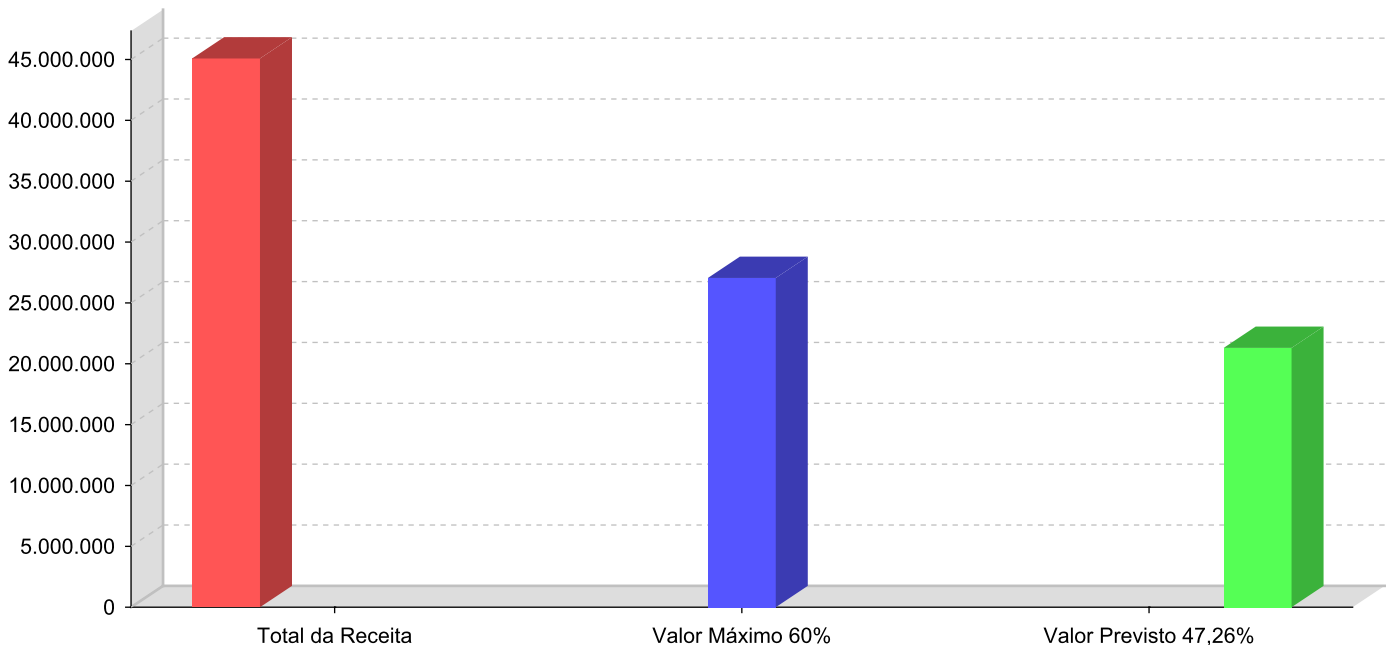

ADONIRAM SANTOS RODRIGUES  
 Contador(a) 41266

ELDIMA CALDEIRA BENFICA  
 Prefeito Municipal

RECEITA PREVISTA

IMPOSTOS, TAXAS E CONTRIBUIÇÕES DE MELHORIA	2.688.250,00
TRANSFERÊNCIAS CORRENTES	30.540.000,00

DEMONSTRAÇÃO DA PREVISÃO DE GASTOS NO ENSINO

Total da Receita de Impostos e Transferências Previstas	33.228.250,00
Valor Legal Mínimo Para Aplicação no Ensino 25,00%	8.307.062,50
Aplicação Prevista na Manutenção do Ensino: 27,91 %	9.273.700,00

GRÁFICO DEMONSTRATIVO

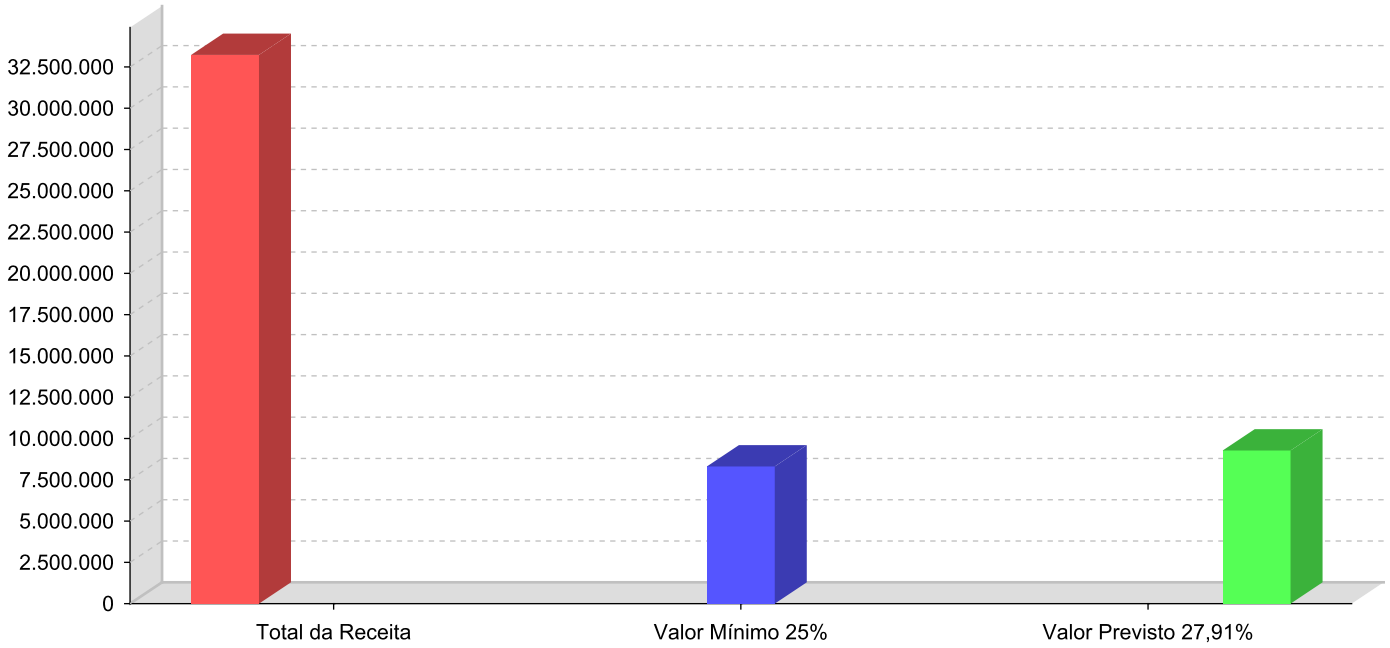

ADONIRAM SANTOS RODRIGUES  
Contador(a) 41266

ELDIMA CALDEIRA BENFICA  
Prefeito Municipal

MEMÓRIA DE CÁLCULO DA PREVISÃO DE GASTOS COM EDUCAÇÃO

Orçamento Programa: 2025

DESPESAS			
<b>Orgao ... .. :</b>	05	SEC. MUNICIPAL DE EDUCAÇÃO	
<b>Unidade Orçamentária ... .. :</b>	01	SEC. MUNICIPAL DE EDUCAÇÃO	
<b>SubUnidade Orçamentária .. :</b>	01	COORD. SECRET. EDUC. E ENCARGOS	
código	Projeto/Atividade	Fonte	Valor Orçado
12.122.0015.2012	Manutenção Administração do Ensino Municipal		567.200,00
31900000	APLICAÇÕES DIRETAS	101	326.000,00
33900000	APLICAÇÕES DIRETAS	101	241.200,00
12.122.0015.2013	Cons. Água, Energia e Telefone de Prédios Púb. Municipais - Educação		50.000,00
33900000	APLICAÇÕES DIRETAS	101	50.000,00
12.122.0015.2014	Programa de Treinamento/Qualificação Pessoal da Educação		7.000,00
33900000	APLICAÇÕES DIRETAS	101	7.000,00
12.122.0015.3005	Equipamentos P/Administração do Ensino Municipal		10.000,00
44900000	APLICAÇÕES DIRETAS	101	10.000,00
12.122.0015.3006	Aquisição Veículo P/Administração do Ensino		75.000,00
44900000	APLICAÇÕES DIRETAS	101	75.000,00
12.272.0015.2016	Obrigações Previdenciárias e Sociais Servidores da Educação - RGPS		61.000,00
31900000	APLICAÇÕES DIRETAS	101	60.000,00
33900000	APLICAÇÕES DIRETAS	101	1.000,00
<b>Total da SubUnidade:</b>			<b>770.200,00</b>
<b>Orgao ... .. :</b>	05	SEC. MUNICIPAL DE EDUCAÇÃO	
<b>Unidade Orçamentária ... .. :</b>	01	SEC. MUNICIPAL DE EDUCAÇÃO	
<b>SubUnidade Orçamentária .. :</b>	02	SERV. ENSINO INFANTIL E ESPECIAL	
código	Projeto/Atividade	Fonte	Valor Orçado
12.365.0019.2022	Manutenção de Creches Municipais		499.000,00
31900000	APLICAÇÕES DIRETAS	101	440.000,00
33900000	APLICAÇÕES DIRETAS	101	59.000,00
12.365.0019.2023	Manutenção Atividades do Ensino Pré-Escolar		334.500,00
31900000	APLICAÇÕES DIRETAS	101	321.000,00
33900000	APLICAÇÕES DIRETAS	101	13.500,00
12.365.0019.2025	Aquisição de materiais didáticos/pedagogico e uniformes - creche		25.000,00
33900000	APLICAÇÕES DIRETAS	101	25.000,00
12.365.0019.2026	Aquisicao de materiais didaticos/pedagogicos e uniformes - pré escolar		23.000,00
33900000	APLICAÇÕES DIRETAS	101	23.000,00
12.365.0019.3008	Construção e Melhoramentos em Creches		100.000,00
44900000	APLICAÇÕES DIRETAS	101	100.000,00
12.365.0019.3009	Ampliação e Melhoramentos no Ensino Pré-Escolar		12.000,00
44900000	APLICAÇÕES DIRETAS	101	12.000,00
12.365.0019.3010	Aquisicao de veículo para transporte alunos educacao infantil		5.000,00
44900000	APLICAÇÕES DIRETAS	101	5.000,00

MEMÓRIA DE CÁLCULO DA PREVISÃO DE GASTOS COM EDUCAÇÃO

Orçamento Programa: 2025

DESPESAS			
<b>Orgao ... .. :</b>	05	SEC. MUNICIPAL DE EDUCAÇÃO	
<b>Unidade Orçamentária ... .. :</b>	01	SEC. MUNICIPAL DE EDUCAÇÃO	
<b>SubUnidade Orçamentária .. :</b>	02	SERV. ENSINO INFANTIL E ESPECIAL	
código	Projeto/Atividade	Fonte	Valor Orçado
12.367.0017.2028	Manutenção Atividades do Ensino Especial		310.500,00
31900000	APLICAÇÕES DIRETAS	101	3.000,00
33500000	TRANSF. INST. PRIV. S/FINS LUC.	101	300.000,00
33900000	APLICAÇÕES DIRETAS	101	7.500,00
<b>Total da SubUnidade:</b>			<b>1.309.000,00</b>
<b>Orgao ... .. :</b>	05	SEC. MUNICIPAL DE EDUCAÇÃO	
<b>Unidade Orçamentária ... .. :</b>	01	SEC. MUNICIPAL DE EDUCAÇÃO	
<b>SubUnidade Orçamentária .. :</b>	03	SERV. ENS. FUNDAM. MEDIO E APOIO	
código	Projeto/Atividade	Fonte	Valor Orçado
12.361.0016.2031	Manutenção e Reparos em Prédios Escolares		38.000,00
33900000	APLICAÇÕES DIRETAS	101	38.000,00
12.361.0016.2032	Manutenção Atividades do Ensino Fundamental		598.000,00
31900000	APLICAÇÕES DIRETAS	101	507.000,00
33500000	TRANSF. INST. PRIV. S/FINS LUC.	101	1.000,00
33900000	APLICAÇÕES DIRETAS	101	90.000,00
12.361.0016.2034	Aquisição Material Didático, Pedagógico e uniformes escolares		15.000,00
33900000	APLICAÇÕES DIRETAS	101	15.000,00
12.361.0016.2035	Manutenção Programa Municipal de Transporte de Estudantes		557.500,00
31900000	APLICAÇÕES DIRETAS	101	395.000,00
33900000	APLICAÇÕES DIRETAS	101	162.500,00
12.361.0016.2037	Implantacao de projetos apoio e incentivo alunos ensino fundamental		16.000,00
33900000	APLICAÇÕES DIRETAS	101	16.000,00
12.361.0016.3011	Equipamentos Diversos P/Manutenção do Ensino Fundamental		50.000,00
44900000	APLICAÇÕES DIRETAS	101	50.000,00
12.361.0016.3012	Ampliação/Construção Unidades Fisicas do Ensino Fundamental		104.000,00
44900000	APLICAÇÕES DIRETAS	101	104.000,00
12.361.0016.3013	Aquisição Veiculos P/Transpote de Estudantes		100.000,00
44900000	APLICAÇÕES DIRETAS	101	100.000,00
12.366.0016.2039	Manutenção das Atividades do EJA		8.000,00
31900000	APLICAÇÕES DIRETAS	101	4.000,00
33900000	APLICAÇÕES DIRETAS	101	4.000,00
<b>Total da SubUnidade:</b>			<b>1.486.500,00</b>

MEMÓRIA DE CÁLCULO DA PREVISÃO DE GASTOS COM EDUCAÇÃO

Orçamento Programa: 2025

<b>Total Geral Lançado:</b>	<b>3.565.700,00</b>
-----------------------------	---------------------

RECEITAS DE RETENÇÃO DO FUNDEB		
NATUREZA	DESCRIÇÃO	VALOR
951711511100	Cota-Parte do Fundo de Participação dos Municípios - Cota Mensal - Principal	4.080.000,00
951711520100	Cota-Parte do Imposto Sobre a Propriedade Territorial Rural - Principal	20.000,00
951721500100	Cota-Parte do ICMS - Principal	1.400.000,00
951721510100	Cota-Parte do IPVA - Principal	188.000,00
951721520100	Cota-Parte do IPI - Municípios - Principal	20.000,00
<b>TOTAL:</b>		<b>5.708.000,00</b>

RESUMO	
TOTAL DAS DESPESAS(A):	3.565.700,00
TOTAL DA RETENÇÃO DO FUNDEB(B):	5.708.000,00
<b>TOTAL GERAL(A+B):</b>	<b>9.273.700,00</b>

ADONIRAM SANTOS RODRIGUES  
Contador(a) 41266

ELDIMA CALDEIRA BENFICA  
Prefeito Municipal

RECEITA PREVISTA

<b>13</b>	<b>RECEITA PATRIMONIAL</b>	<b>65.000,00</b>
1321010103	Remuneração de Depósitos Bancários - Transf. do FUNDEB - Outras Desp. da Educ. Básica	1.000,00
1321010104	Remuneração de Depósitos Bancários - Transf. do FUNDEB - Remun. dos prof. da Educ.	64.000,00
<b>17</b>	<b>TRANSFERÊNCIAS CORRENTES</b>	<b>6.000.000,00</b>
1751500100	Transferências de Recursos do FUNDEB - Principal	6.000.000,00

DEMONSTRAÇÃO DA PREVISÃO DE GASTOS NA REMUNERAÇÃO DE PROFISSIONAIS DA EDUCAÇÃO BÁSICA

Total da Receita	6.065.000,00
Valor Legal Mínimo 70,00%	4.245.500,00
Aplicação Prevista: 92,42 %	5.605.000,00

GRÁFICO DEMONSTRATIVO

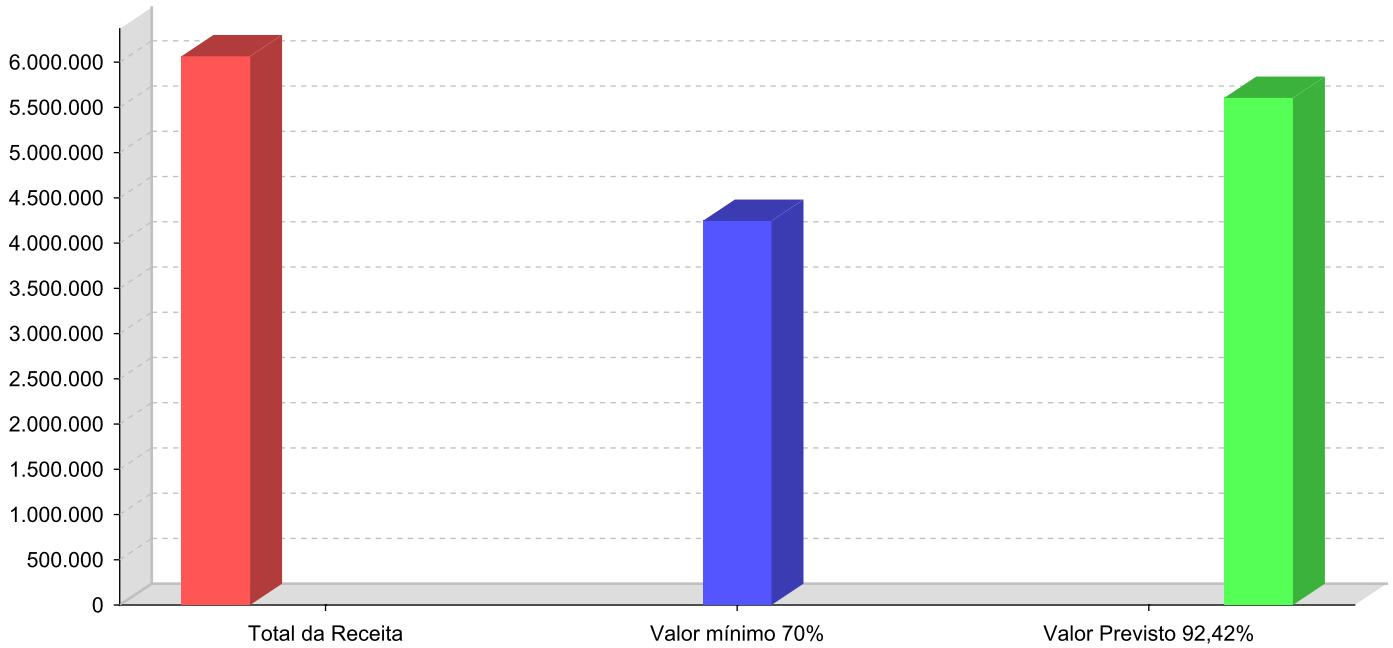

ADONIRAM SANTOS RODRIGUES  
 Contador(a) 41266

ELDIMA CALDEIRA BENFICA  
 Prefeito Municipal

RECEITA PREVISTA

IMPOSTOS, TAXAS E CONTRIBUIÇÕES DE MELHORIA	2.688.250,00
TRANSFERÊNCIAS CORRENTES	28.540.000,00

DEMONSTRAÇÃO DA PREVISÃO DE GASTOS NA SAÚDE

Total da Receita de Impostos e Transferências Previstas	31.228.250,00
Valor Legal Mínimo Para Aplicação na Saúde 15,00%	4.684.237,50
Aplicação Prevista na Manutenção da Saúde: 22,58 %	7.050.400,00

GRÁFICO DEMONSTRATIVO

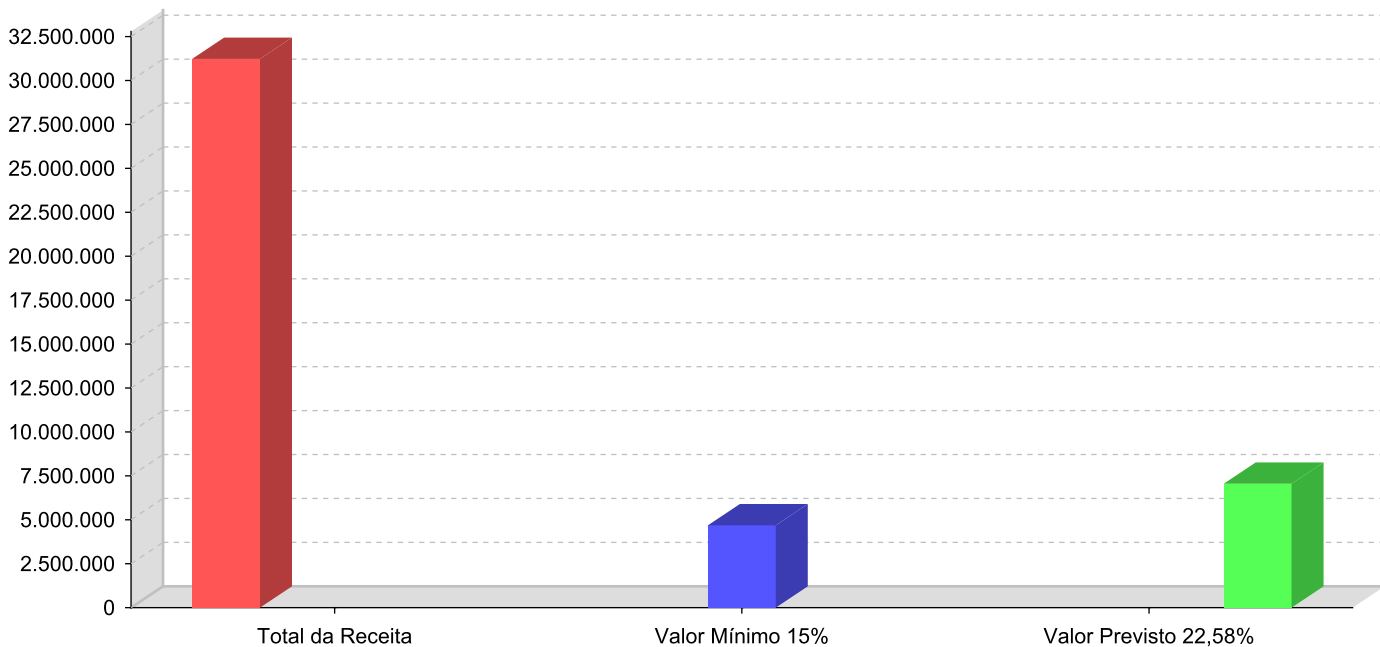

ADONIRAM SANTOS RODRIGUES  
Contador(a) 41266

ELDIMA CALDEIRA BENFICA  
Prefeito Municipal

MEMÓRIA DE CÁLCULO DA PREVISÃO DE GASTOS COM SAÚDE

Orçamento Programa: 2025

DESPESAS			
<b>Orgao ... .. :</b>	08	SECRETARIA MUNICIPAL DE SAÚDE	
<b>Unidade Orçamentária ... .. :</b>	01	FUNDO MUNICIPAL DE SAÚDE	
<b>SubUnidade Orçamentária .. :</b>	01	SERV. DE GESTÃO DA SAÚDE	
código	Projeto/Atividade	Fonte	Valor Orçado
10.122.0013.2051	Manutenção da Adminisração da Secretaria Municipal de Saúde		395.000,00
31900000	APLICAÇÕES DIRETAS	102	246.000,00
33900000	APLICAÇÕES DIRETAS	102	149.000,00
10.122.0013.2052	Despesa C/Contratação de Aluguéis e Seguros - Saúde		4.000,00
33900000	APLICAÇÕES DIRETAS	102	4.000,00
10.122.0013.2053	Cons. Água, Energia e Telefone Prédios Púb. Mun. - Saúde		60.400,00
33900000	APLICAÇÕES DIRETAS	102	60.400,00
10.122.0013.2054	Apoio ao Conselho Municipal de Saúde		6.000,00
33900000	APLICAÇÕES DIRETAS	102	6.000,00
10.122.0013.3021	Equiptos e material permanente p/o conselho municipal saude		3.000,00
44900000	APLICAÇÕES DIRETAS	102	3.000,00
10.122.0013.3022	Equipamentos Diversos Administ. Secretaria Municipal de Saúde		5.000,00
44900000	APLICAÇÕES DIRETAS	102	5.000,00
10.272.0013.2055	Obrigações Previdenciárias e Sociais Servidores da Saúde - RGPS		44.000,00
31900000	APLICAÇÕES DIRETAS	102	40.000,00
33900000	APLICAÇÕES DIRETAS	102	4.000,00
<b>Total da SubUnidade:</b>			<b>517.400,00</b>
<b>Orgao ... .. :</b>	08	SECRETARIA MUNICIPAL DE SAÚDE	
<b>Unidade Orçamentária ... .. :</b>	01	FUNDO MUNICIPAL DE SAÚDE	
<b>SubUnidade Orçamentária .. :</b>	02	SERV. GESTÃO BÁSICA	
código	Projeto/Atividade	Fonte	Valor Orçado
10.301.0010.2056	Manutenção Academia Saude, Unidades Médicas e Postos Saúde		2.850.000,00
31900000	APLICAÇÕES DIRETAS	102	1.830.000,00
33900000	APLICAÇÕES DIRETAS	102	1.020.000,00
10.301.0010.2057	Manutenção/ Reparos em Unidades de Saúde divesas, inclusive academia s		37.000,00
33900000	APLICAÇÕES DIRETAS	102	37.000,00
10.301.0010.2058	Manutenção das Atividades da saúde da Família - SF		315.000,00
31900000	APLICAÇÕES DIRETAS	102	227.000,00
33900000	APLICAÇÕES DIRETAS	102	88.000,00
10.301.0010.2059	Manutenção das Atividades dos serviços de odontologia		81.000,00
31900000	APLICAÇÕES DIRETAS	102	3.000,00
33900000	APLICAÇÕES DIRETAS	102	78.000,00
10.301.0010.2060	Manut. obrigações patronais da atenção básica		305.000,00
31900000	APLICAÇÕES DIRETAS	102	300.000,00
33900000	APLICAÇÕES DIRETAS	102	5.000,00

MEMÓRIA DE CÁLCULO DA PREVISÃO DE GASTOS COM SAÚDE

Orçamento Programa: 2025

DESPESAS			
10.301.0010.2061	Manutencao das atividades dos agentes comunitarios de saúde - ACS		312.000,00
31900000	APLICAÇÕES DIRETAS	102	305.000,00
33900000	APLICAÇÕES DIRETAS	102	7.000,00
10.301.0010.2062	Manut. ativid.combate ao COVID 19		13.000,00
31900000	APLICAÇÕES DIRETAS	102	2.000,00
33900000	APLICAÇÕES DIRETAS	102	11.000,00
10.301.0010.3023	Const./ Melhor e Equipam. P/Unid Médicas, Ac.Saude e Postos de Saúde		20.000,00
44900000	APLICAÇÕES DIRETAS	102	20.000,00
10.301.0010.3024	Equipamentos Diversos Para a Atenção Básica		15.000,00
44900000	APLICAÇÕES DIRETAS	102	15.000,00
<b>Total da SubUnidade:</b>			<b>3.948.000,00</b>
<b>Orgao ... .. :</b>	08	SECRETARIA MUNICIPAL DE SAÚDE	
<b>Unidade Orçamentária ... .. :</b>	01	FUNDO MUNICIPAL DE SAÚDE	
<b>SubUnidade Orçamentária .. :</b>	03	SERV. MÉDIA E ALTA COMPLEXIDADE	
código	Projeto/Atividade	Fonte	Valor Orçado
10.302.0011.2063	Despesas C/Auxilios em Viagens P/Tratamento de Saúde - TFD		150.000,00
33900000	APLICAÇÕES DIRETAS	102	150.000,00
10.302.0011.2064	Manutenção Atividades Programa Municipal Transporte Doentes		669.000,00
31900000	APLICAÇÕES DIRETAS	102	390.000,00
33900000	APLICAÇÕES DIRETAS	102	279.000,00
10.302.0011.2065	Concessão Auxilio Financeiro a Carentes P/Tratamento de Saúde		50.000,00
33900000	APLICAÇÕES DIRETAS	102	50.000,00
10.302.0011.2066	Manutenção dos Serviços de MAC Ambulatorial e Hospitalar		154.000,00
31900000	APLICAÇÕES DIRETAS	102	121.000,00
33900000	APLICAÇÕES DIRETAS	102	33.000,00
10.302.0011.2067	Manutenção Contribuições P/Associação de Apoio a Saúde		1.000,00
33700000	TRANSF. INST. MULTIGOV. NAC.	102	1.000,00
10.302.0011.2068	Particip.Consórcios Públ Saúde - CISRUN,CIS Auto Verde, CIS Portal e o		551.000,00
31710000	TRANSFER. A CONS. PÚBLICOS	102	100.000,00
32710000	TRANF. CONSORCIOS PUBLICOS	102	1.000,00
33710000	TRANSF. A CONSÓRCIOS PÚBLICOS	102	100.000,00
33930000	APLICAÇÕES DIRETAS	102	350.000,00
10.302.0011.2069	Cumprimento de Determinação Judicial no Ambito da Saúde		128.000,00
33900000	APLICAÇÕES DIRETAS	102	128.000,00
10.302.0011.2174	Manutenção do Projeto acolher/integrar		26.000,00
31900000	APLICAÇÕES DIRETAS	102	1.000,00
33900000	APLICAÇÕES DIRETAS	102	25.000,00
10.302.0011.3025	Aquisição Veiculos P/Programa Transporte de Doentes		50.000,00
44900000	APLICAÇÕES DIRETAS	102	50.000,00

MEMÓRIA DE CÁLCULO DA PREVISÃO DE GASTOS COM SAÚDE

Orçamento Programa: 2025

DESPESAS			
10.302.0011.3026	Obras/Equipamentos Para Serviços de Média e Alta Complexidade		6.000,00
44900000	APLICAÇÕES DIRETAS	102	6.000,00
10.302.0011.3027	Partip onsórcios Públicos Saúde-CISRUN, CIS Auto Verde,CIS Portal e		4.000,00
44710000	TRANSFERENCIAS A CONS. PÚBLICOS	102	3.000,00
46710000	TRANSFERÊNCIAS A CONSÓRCIOS PÚBLICO	102	1.000,00
10.302.0011.6012	Aqus.medicamentos media/alta complex.p/benef.trat.especiais		390.000,00
33900000	APLICAÇÕES DIRETAS	102	390.000,00
10.302.0011.6015	Manutenção dos serviços de media e alta complexidade		30.000,00
33900000	APLICAÇÕES DIRETAS	102	30.000,00
<b>Total da SubUnidade:</b>			<b>2.209.000,00</b>
<b>Orgao ... .. : 08 SECRETARIA MUNICIPAL DE SAÚDE</b>			
<b>Unidade Orçamentária ... .. : 01 FUNDO MUNICIPAL DE SAÚDE</b>			
<b>SubUnidade Orçamentária .. : 04 SERV. VIGILÂNCIA SAÚDE</b>			
código	Projeto/Atividade	Fonte	Valor Orçado
10.304.0012.2070	Manutenção Atividades da Vigilância Sanitária Municipal		93.000,00
31900000	APLICAÇÕES DIRETAS	102	67.000,00
33900000	APLICAÇÕES DIRETAS	102	26.000,00
10.304.0012.2071	Manut. ativid. funcionamento canil municipal		5.000,00
33900000	APLICAÇÕES DIRETAS	102	5.000,00
10.304.0012.3028	Equipamentos Para Vigilância Sanitária Municipal		3.000,00
44900000	APLICAÇÕES DIRETAS	102	3.000,00
10.304.0012.3029	Obras de Construção/equipação de um canil municipal		18.000,00
44900000	APLICAÇÕES DIRETAS	102	18.000,00
10.305.0012.2072	Manutenção Atividades da Vigilância Epidemiológica Municipal		94.000,00
31900000	APLICAÇÕES DIRETAS	102	52.000,00
33900000	APLICAÇÕES DIRETAS	102	42.000,00
10.305.0012.3030	Obras/Equipamentos Diversos P/Vigilância Epidemiológica		12.000,00
44900000	APLICAÇÕES DIRETAS	102	12.000,00
<b>Total da SubUnidade:</b>			<b>225.000,00</b>
<b>Orgao ... .. : 08 SECRETARIA MUNICIPAL DE SAÚDE</b>			
<b>Unidade Orçamentária ... .. : 01 FUNDO MUNICIPAL DE SAÚDE</b>			
<b>SubUnidade Orçamentária .. : 05 SERV. ASSIT. FARMACÊUTICA</b>			
código	Projeto/Atividade	Fonte	Valor Orçado
10.303.0014.2073	Manutenção do programa estadual de atendimento farmaceutico básico		3.000,00
33300000	TRANSF. AO ESTADO E DIST. FED.	102	3.000,00
10.303.0014.2074	Aquisição Medicamentos Para Manutenção da Farmácia Básica		100.000,00
33900000	APLICAÇÕES DIRETAS	102	100.000,00
10.303.0014.2075	Manutenção dos Serviços de Assistência Farmacêutica Básica		42.000,00
31900000	APLICAÇÕES DIRETAS	102	27.000,00

MEMÓRIA DE CÁLCULO DA PREVISÃO DE GASTOS COM SAÚDE

Orçamento Programa: 2025

DESPESAS			
33900000	APLICAÇÕES DIRETAS	102	15.000,00
10.303.0014.3031	Construção Unidades Farmácia Básica Municipal		6.000,00
44900000	APLICAÇÕES DIRETAS	102	6.000,00
<b>Total da SubUnidade:</b>			<b>151.000,00</b>
<b>Total Geral Lançado:</b>			<b>7.050.400,00</b>

ADONIRAM SANTOS RODRIGUES

ELDIMA CALDEIRA BENFICA

Contador(a) 41266

Prefeito Municipal

ANEXO 01 - DEMONSTRATIVO DA RECEITA E DESPESA SEGUNDO AS CATEGORIAS ECONÔMICAS

Orçamento Programa:

2025

RECEITA			
<b>RECEITAS CORRENTES</b>			<b>53.582.250,00</b>
IMPOSTOS, TAXAS E CONTRIBUIÇÕES DE MELHORIA			2.774.250,00
CONTRIBUIÇÕES			600.000,00
RECEITA PATRIMONIAL			1.675.000,00
RECEITA DE SERVIÇOS			25.000,00
TRANSFERÊNCIAS CORRENTES			48.448.000,00
OUTRAS RECEITAS CORRENTES			60.000,00
DEDUÇÕES DA RECEITA			-5.708.000,00
<b>Total Parcial</b>			<b>47.874.250,00</b>
<b>Déficit</b>			<b>0,00</b>
<b>Total</b>			<b>47.874.250,00</b>
<b>Superávit do Orçamento Corrente</b>			<b>6.179.410,00</b>
<b>RECEITAS DE CAPITAL</b>			<b>7.556.750,00</b>
ALIENAÇÃO DE BENS			100.000,00
TRANSFERÊNCIAS DE CAPITAL			7.456.750,00
<b>Total Parcial</b>			<b>7.556.750,00</b>
<b>Déficit</b>			<b>4.169.410,00</b>
<b>Total</b>			<b>11.726.160,00</b>
DESPESA			
<b>DESPESAS CORRENTES</b>			<b>41.694.840,00</b>
PESSOAL E ENCARGOS SOCIAIS			21.842.500,00
JUROS E ENCARGOS DA DÍVIDA			175.000,00
OUTRAS DESPESAS CORRENTES			19.677.340,00
<b>Total Parcial</b>			<b>41.694.840,00</b>
<b>Superávit</b>			<b>6.179.410,00</b>
<b>Total</b>			<b>47.874.250,00</b>
<b>Déficit do Orçamento Corrente</b>			<b>0,00</b>
<b>DESPESAS DE CAPITAL</b>			<b>11.726.160,00</b>
INVESTIMENTOS			11.126.160,00
AMORTIZAÇÃO DA DÍVIDA			600.000,00
<b>Total Parcial</b>			<b>11.726.160,00</b>
<b>Superávit</b>			<b>0,00</b>
<b>Total</b>			<b>11.726.160,00</b>
RESUMO			
RECEITAS CORRENTES	53.582.250,00	DESPESAS CORRENTES	41.694.840,00
RECEITAS DE CAPITAL	7.556.750,00	DESPESAS DE CAPITAL	11.726.160,00
DEDUÇÕES DA RECEITA	-5.708.000,00	RESERVA CONTINGÊNCIA/RES. RPPS	110.000,00
<b>Déficit</b>	<b>0,00</b>	<b>Superávit</b>	<b>1.900.000,00</b>
<b>Total</b>	<b>55.431.000,00</b>	<b>Total</b>	<b>55.431.000,00</b>

ADONIRAM SANTOS  
Contador(a) 41266

ELDIMA CALDEIRA BENFICA  
Prefeito Municipal

RECEITA

Orçamento Programa: 2025

Código	Especificação	Desdobramento	Fonte	Categoria Econômica
1000000000	RECEITAS CORRENTES			53.582.250,00
1100000000	IMPOSTOS, TAXAS E CONTRIBUIÇÕES DE MELHORIA			2.774.250,00
1110000000	IMPOSTOS			2.688.250,00
1112000000	IMPOSTOS SOBRE O PATRIMÔNIO			402.000,00
1112500000	IMPOSTO SOBRE A PROPRIEDADE PREDIAL E		49.000,00	
1112500100	Imposto sobre a Propriedade Predial e Territorial Urbana -	30.000,00		
1112500200	Imposto sobre a Propriedade Predial e Territorial Urbana -	1.000,00		
1112500300	Imposto sobre a Propriedade Predial e Territorial Urbana - Dívida	12.000,00		
1112500400	Imposto sobre a Propriedade Predial e Territorial Urbana - Dívida	6.000,00		
1112530000	IMPOSTOS SOBRE TRANSMISSÃO INTER VIVOS DE BENS	353.000,00		
1112530100	Imp. S/ Transmissão Inter Vivos de Bens Imóveis e de Direitos	350.000,00		
1112530200	Imp. S/ Transmissão Inter Vivos de Bens Imóveis e de Direitos	1.000,00		
1112530300	Imp. S/Transmissão Inter Vivos de Bens Imóveis e de Direitos	1.000,00		
1112530400	Imp. S/Transmissão Inter Vivos de Bens Imóveis e Direitos Reais	1.000,00		
1113000000	IMPOSTOS SOBRE A RENDA E PROVENTOS DE QUALQUER			1.216.250,00
1113030000	IMPOSTO SOBRE A RENDA - RETIDO NA FONTE	1.216.250,00		
1113031100	Imposto sobre a Renda - Retido na Fonte - Trabalho - Principal	893.250,00		
1113034100	Imposto sobre a Renda - Retido na Fonte - Outros Rendimentos	323.000,00		
1114000000	IMPOSTOS SOBRE A PRODUÇÃO E CIRCULAÇÃO DE			1.070.000,00
1114510000	IMPOSTOS SOBRE SERVIÇOS	1.070.000,00		
1114511100	Imposto sobre Serviços de Qualquer Natureza - ISSQN -	1.066.000,00		
1114511200	Imposto sobre Serviços de Qualquer Natureza - ISSQN - Multas	2.000,00		
1114511300	Imposto sobre Serviços de Qualquer Natureza - ISSQN - Dívida	1.000,00		
1114511400	Imposto sobre Serviços de Qualquer Natureza - ISSQN - Dívida	1.000,00		
1120000000	TAXAS			85.000,00
1121000000	TAXAS PELO EXERCÍCIO DO PODER DE POLÍCIA			54.000,00
1121010000	TAXAS DE INSPEÇÃO, CONTROLE E FISCALIZAÇÃO	53.000,00		
1121010100	TAXAS DE INSPEÇÃO, CONTROLE E FISCALIZAÇÃO	50.000,00		
1121010101	Taxas De Inspeção, Controle E Fiscalização - Recursos Não	50.000,00		
1121010200	TAXAS DE INSPEÇÃO, CONTROLE E FISCALIZAÇÃO -	1.000,00		
1121010201	Taxas De Inspeção, Controle E Fiscalização - Recursos Não	1.000,00		
1121010300	TAXAS DE INSPEÇÃO, CONTROLE E FISCALIZAÇÃO -	1.000,00		
1121010301	Taxas De Inspeção, Controle E Fiscalização - Recursos Não	1.000,00		
1121010400	TAXAS DE INSPEÇÃO, CONTROLE E FISCALIZAÇÃO -	1.000,00		
1121010401	Taxas De Inspeção, Controle E Fiscalização - Recursos Não	1.000,00		
1121500000	TAXA DE FISCALIZAÇÃO DE VIGILÂNCIA SANITÁRIA		1.000,00	
1121500100	TAXA DE FISCALIZAÇÃO DE VIGILÂNCIA SANITÁRIA -	1.000,00		
1121500101	Taxa de Fiscalização de Vigilância Sanitária - Recurso Não	1.000,00		
1122000000	TAXAS PELA PRESTAÇÃO DE SERVIÇOS			31.000,00
1122010000	TAXAS PELA PRESTAÇÃO DE SERVIÇOS EM GERAL	31.000,00		
1122010100	TAXAS PELA PRESTAÇÃO DE SERVIÇOS EM GERAL -	30.000,00		
1122010101	Taxas pela Prestação de Serviços em Geral - Recurso Não	30.000,00		
1122010200	TAXAS PELA PRESTAÇÃO DE SERVIÇOS EM GERAL -	1.000,00		
1122010201	Taxas pela Prestação de Serviços em Geral - Recurso Não	1.000,00		
1130000000	CONTRIBUIÇÃO DE MELHORIA			1.000,00
1131000000	CONTRIBUIÇÃO DE MELHORIA			1.000,00
1131990000	OUTRAS CONTRIBUIÇÕES DE MELHORIA	1.000,00		
1131990100	OUTRAS CONTRIBUIÇÕES DE MELHORIA - PRINCIPAL	1.000,00		
1131990101	Outras Contribuições de Melhoria - Recurso Não Vinculado	1.000,00		
1200000000	CONTRIBUIÇÕES			600.000,00
1240000000	CONTRIBUIÇÃO PARA O CUSTEIO DO SERVIÇO DE			600.000,00

RECEITA

Orçamento Programa: 2025

Código	Especificação	Desdobramento	Fonte	Categoria Econômica
1241000000	CONTRIBUIÇÃO PARA O CUSTEIO DO SERVIÇO DE			600.000,00
1241500000	CONTRIBUIÇÃO PARA O CUSTEIO DO SERVIÇO DE		600.000,00	
1241500102	Contribuição para o Custeio do Serviço de Iluminação Pública -	600.000,00		
1300000000	RECEITA PATRIMONIAL			1.675.000,00
1310000000	EXPLORAÇÃO DO PATRIMÔNIO IMOBILIÁRIO DO ESTADO			3.000,00
1311000000	EXPLORAÇÃO DO PATRIMÔNIO IMOBILIÁRIO DO ESTADO			3.000,00
1311010000	ALUGUÉIS, ARRENDAMENTOS, FOROS, LAUDÊMIOS,	1.000,00		
1311011100	Aluguéis e Arrendamentos - Recursos Não Vinculados	1.000,00		
1311020000	CONCESSÃO, PERMISSÃO, AUTORIZAÇÃO OU CESSÃO DO	1.000,00		
1311020100	Concessão, Permissão, Autorização ou Cessão do Direito de	1.000,00		
1311990000	OUTRAS RECEITAS IMOBILIÁRIAS	1.000,00		
1311990100	Outras Receitas Imobiliárias - Principal	1.000,00		
1320000000	VALORES MOBILIÁRIOS			1.671.000,00
1321000000	JUROS E CORREÇÕES MONETÁRIAS			1.670.000,00
1321010000	REMUNERAÇÃO DE DEPÓSITOS BANCÁRIOS	1.670.000,00		
1321010100	REMUNERAÇÃO DE DEPÓSITOS BANCÁRIOS - PRINCIPAL	1.657.500,00		
1321010101	Remuneração de Depósitos Bancários - Rec. Não Vinculados de	244.000,00		
1321010102	Remuneração de Depósitos Bancários - Outros Recursos não	4.890,00		
1321010103	Remuneração de Depósitos Bancários - Transf. do FUNDEB -	1.000,00		
1321010104	Remuneração de Depósitos Bancários - Transf. do FUNDEB -	64.000,00		
1321010107	Remuneração de Depósitos Bancários - Transf. do FUNDEB -	1.000,00		
1321010110	Remuneração de Depósitos Bancários - Transferência do	10.000,00		
1321010111	Remuneração de Depósitos Bancários - Transf. de Rec. do	100,00		
1321010112	Remuneração de Depósitos Bancários - Transf. de Rec. do	2.000,00		
1321010113	Remuneração de Depósitos Bancários - Transf. de Rec. do	900,00		
1321010114	Remuneração de Depósitos Bancários - Outras Transf. de Rec.	10.000,00		
1321010116	Remuneração de Depósitos Bancários - Transf. Est. Ref. a Conv.	396.010,00		
1321010122	Remuneração de Depósitos Bancários - Transf. Rec. para o PTE	10.000,00		
1321010124	Remuneração de Depósitos Bancários – Tran. Rec. SUS Prov.	35.000,00		
1321010125	Remuneração de Depósitos Bancários – Tran. Rec. SUS Prov.	2.000,00		
1321010129	Remuneração de Depósitos Bancários - Transf. Fundo a Fundo	280.000,00		
1321010137	Remuneração de Depósitos Bancários - Outros Recursos	500,00		
1321010138	Remuneração de Depósitos Bancários - Outros Recursos	500,00		
1321010139	Remuneração de Depósitos Bancários - Transf. de Rec. do	20.000,00		
1321010140	Remuneração de Depósitos Bancários - Transf. de Recursos dos	7.000,00		
1321010144	Remuneração de Depósitos Bancários - Outras Transferências	240.000,00		
1321010146	Remuneração de Depósitos Bancários - Outras Transferências	121.000,00		
1321010149	Remuneração de Depósitos Bancários - Transf. da União Ref. a	45.000,00		
1321010151	Remuneração de Depósitos Bancários - Transferência Especial	1.000,00		
1321010152	Remuneração de Depósitos Bancários - Transf. da União –	2.000,00		
1321010153	Remuneração de Depósitos Bancários - Transf. da União Ref. à	1.000,00		
1321010155	Remuneração de Depósitos Bancários - Transferência Especial	15.000,00		
1321010156	Remuneração de Depósitos Bancários – Tr Esp Est-Acordo Jud	19.000,00		
1321010162	Remuneração de Depósitos Bancários - Outras Vinculações de	1.000,00		
1321010163	Remuneração de Depósitos Bancários - Out Vin Tr-Tr Rec P/Apl	3.500,00		
1321010164	Remuneração de Depósitos Bancários - Rec. da Contribuição de	2.000,00		
1321010165	Remuneração de Depósitos Bancários - Rec. Contr. P/ o Custeio	5.000,00		
1321010166	Remuneração de Depósitos Bancários - Recursos Vinculados ao	100,00		
1321010168	Remuneração de Depósitos Bancários - Recursos de Operações	1.000,00		
1321010169	Remuneração de Depósitos Bancários - Recursos de Alienação	7.000,00		
1321010186	Remuneração de Depósitos Bancários - Transf. Setor Cultural -	3.000,00		

RECEITA

Orçamento Programa: 2025

Código	Especificação	Desdobramento	Fonte	Categoria Econômica
1321010187	Rem. Depósitos Bancários- Transf. Setor Cultural- LC nº	2.000,00		
1321010195	Rem. Depósitos Bancários - Transferência Especial dos Estados	50.000,00		
1321010197	Rem. Depósitos Bancários - Transferência Especial da União -	50.000,00		
1321010204	Remuneração de Depósitos Bancários - Transf. Fundo a Fundo	1.000,00		
1321010205	Remuneração de Depósitos Bancários - Transf. Fundo a Fundo	5.000,00		
1321010213	Remuneração de Depósitos Bancários -Transf. FNAS - Emendas	1.000,00		
1321010214	Remuneração de Depósitos Bancários -Transf. FNAS - Emendas	500,00		
1321010231	Remuneração de Depósitos Bancários-Assis.da União pisos	5.000,00		
1329000000	OUTROS VALORES MOBILIÁRIOS			1.000,00
1329990000	OUTROS VALORES MOBILIÁRIOS	1.000,00		
1329990101	Outros Valores Mobiliários - Recursos Não Vinculados a	1.000,00		
1390000000	DEMAIS RECEITAS PATRIMONIAIS			1.000,00
1399000000	OUTRAS RECEITAS PATRIMONIAIS			1.000,00
1399990000	OUTRAS RECEITAS PATRIMONIAIS	1.000,00		
1399990100	Outras Receitas Patrimoniais - Principal	1.000,00		
1600000000	RECEITA DE SERVIÇOS			25.000,00
1610000000	SERVIÇOS ADMINISTRATIVOS E COMERCIAIS GERAIS			3.000,00
1611000000	SERVIÇOS ADMINISTRATIVOS E COMERCIAIS GERAIS			3.000,00
1611010000	SERVIÇOS ADMINISTRATIVOS E COMERCIAIS GERAIS	1.000,00		
1611010100	SERVIÇOS ADMINISTRATIVOS E COMERCIAIS GERAIS -	1.000,00		
1611010101	Serviços Administrativos e Comerciais Gerais - Recursos Não	1.000,00		
1611020000	INSCRIÇÃO EM CONCURSOS E PROCESSOS SELETIVOS	1.000,00		
1611020100	Inscrição em Concursos e Processos Seletivos - Principal	1.000,00		
1611030000	SERVIÇOS DE REGISTRO, CERTIFICAÇÃO E FISCALIZAÇÃO	1.000,00		
1611030100	Serviços de Registro, Certificação e Fiscalização - Principal	1.000,00		
1620000000	SERVIÇOS E ATIVIDADES REFERENTES À NAVEGAÇÃO E			1.000,00
1621000000	SERVIÇOS E ATIVIDADES REFERENTES À NAVEGAÇÃO E			1.000,00
1621020000	SERVIÇOS DE TRANSPORTE DE PASSAGEIROS OU	1.000,00		
1621020100	Serviços de Transporte de Passageiros ou Mercadorias -	1.000,00		
1630000000	SERVIÇOS E ATIVIDADES REFERENTES À SAÚDE			1.000,00
1631000000	SERVIÇOS DE ATENDIMENTO À SAÚDE			1.000,00
1631990000	OUTROS SERVIÇOS DE ATENDIMENTO À SAÚDE	1.000,00		
1631990100	Outros Serviços de Atendimento à Saúde - Principal	1.000,00		
1690000000	OUTROS SERVIÇOS			20.000,00
1699000000	OUTROS SERVIÇOS			20.000,00
1699990000	OUTROS SERVIÇOS	20.000,00		
1699990100	Outros Serviços - Principal	20.000,00		
1700000000	TRANSFERÊNCIAS CORRENTES			48.448.000,00
1710000000	TRANSFERÊNCIAS DA UNIÃO E DE SUAS ENTIDADES			30.166.000,00
1711000000	TRANSFERÊNCIAS DECORRENTES DE PARTICIPAÇÃO NA			22.500.000,00
1711510000	COTA-PARTE DO FUNDO DE PARTICIPAÇÃO DOS	22.400.000,00		
1711511100	Cota-Parte do Fundo de Participação dos Municípios - Cota	20.400.000,00		
1711512100	Cota-Parte do Fundo de Participação dos Municípios - Cotas	2.000.000,00		
1711520000	COTA-PARTE DO IMPOSTO SOBRE A PROPRIEDADE	100.000,00		
1711520100	Cota-Parte do Imposto Sobre a Propriedade Territorial Rural -	100.000,00		
1712000000	TRANSFERÊNCIAS DAS COMPENSAÇÕES FINANCEIRAS			408.000,00
1712510000	COTA-PARTE DA COMPENSAÇÃO FINANCEIRA PELA	8.000,00		
1712510100	COTA-PARTE DA COMPENSAÇÃO FINANCEIRA PELA	8.000,00		
1712510102	Cota-parte da Compensação Financeira pela Exploração de	8.000,00		
1712520000	COTA-PARTE DA COMPENSAÇÃO FINANCEIRA PELA	400.000,00		
1712524100	COTA-PARTE DO FUNDO ESPECIAL DO PETRÓLEO – FEP -	400.000,00		

RECEITA

Orçamento Programa: 2025

Código	Especificação	Desdobramento	Fonte	Categoria Econômica
1712524104	Cota-Parte do Fundo Especial do Petróleo – FEP - Transferencia	400.000,00		
1713000000	TRANSFERÊNCIAS DE RECURSOS DO SISTEMA ÚNICO DE			5.735.000,00
1713500000	TRANSF. DE RECUR. DO SUS REPASSES FUNDO A FUNDO-		5.709.000,00	
1713501101	Transf. de Recursos do Bloco de Manut. das Ações e Serv.	2.659.000,00		
1713501103	Transf. de Recursos do Bloco de Manut. das Ações e Serv.	750.000,00		
1713501105	Transf.de Bloco de Manut.Serv. de Saúde Atenção Primaria-	500.000,00		
1713501106	Transf.de Bloco de Manut.Serv. de Saúde Atenção Primaria-	250.000,00		
1713502101	Transf Recurs. Bloco de Manut. Ações Serv. Públic. Saúde–	50.000,00		
1713503101	Transf. Recur. Bloco de Man. Ações e Ser. Públic. de Saúde–	150.000,00		
1713503103	Transf. Recur. Bloco de Man. Ações e Ser. Públic. de Saúde–	300.000,00		
1713504101	Transf. Recurs Bloco de Man. Ações e Serv. Públic Saúde-	150.000,00		
1713505101	Transf. Recur. Bloco Man. Ações e Serv. Públicos de Saúde–	50.000,00		
1713505103	Transf. Recur. Bloco Man. Ações e Serv. Públicos de Saúde–	800.000,00		
1713509101	Transf. Recursos Bloco Man. Ações e Serv Públicos de Saúde–	50.000,00		
1713510000	TRANSF. DE RECURS DO SUS REPAS. FUNDO A FUNDO -	1.000,00		
1713511101	Transf. de Recursos do Bloco de Estrut. da Rede de Serv.	1.000,00		
1713990000	OUTRAS TRANSFERÊNCIAS DE RECURSOS DO SISTEMA	25.000,00		
1713990100	Outras Transferências de Recursos do Sistema Único de Saúde	25.000,00		
1714000000	TRANSFERÊNCIAS DE RECURSOS DO FUNDO NACIONAL			687.000,00
1714500000	TRANSFERÊNCIAS DO SALÁRIO-EDUCAÇÃO		390.000,00	
1714500100	Transferências do Salário-Educação - Principal	390.000,00		
1714510000	TRANSFERÊNCIAS DIRETAS DO FNDE REFERENTES AO	8.000,00		
1714510100	Transferências Diretas do FNDE referentes ao Programa	8.000,00		
1714520000	TRANSFERÊNCIAS REFERENTES AO PROGRAMA	110.000,00		
1714520100	Transferências referentes ao Programa Nacional de Alimentação	110.000,00		
1714530000	TRANSFERÊNCIAS REFERENTES AO PROGRAMA	65.000,00		
1714530100	Transferências referentes ao Programa Nacional de Apoio ao	65.000,00		
1714560000	TRANSF. REF. AO PROGR. DE APOIO AOS SISTEMAS DE	4.000,00		
1714560100	Transf. ref ao Progr. de Apoio aos Sist. de Ensino para Atend à	4.000,00		
1714990000	OUTRAS TRANSFERÊNCIAS DIRETAS DO FUNDO	110.000,00		
1714990100	Outras Transferências Diretas do Fundo Nacional do	110.000,00		
1715000000	TRANSFERÊNCIAS DE RECURSOS DE COMPLEMENTAÇÃO			35.000,00
1715500000	TRANSFERÊNCIAS DE RECURSOS DE COMPLEMENTAÇÃO		35.000,00	
1715500100	Transferências de Recursos de Complementação da União ao	35.000,00		
1716000000	TRANSFERÊNCIAS DE RECURSOS DO FUNDO NACIONAL			480.000,00
1716500000	TRANSFERÊNCIAS DE RECURSOS DO FUNDO NACIONAL		480.000,00	
1716500100	Transferências de Recursos do Fundo Nacional de Assistência	330.000,00		
1716500101	Transf. de Rec. do Fundo Nacional de Assistência Social –	150.000,00		
1719000000	OUTRAS TRANSFERÊNCIAS DE RECURSOS DA UNIÃO E DE			321.000,00
1719570000	TRANSFERÊNCIA ESPECIAL DA UNIÃO	200.000,00		
1719570100	Transferência Especial da União - Principal	200.000,00		
1719580000	TRANSFERÊNCIA OBRIGATÓRIA DECORRENTE DA LEI	65.000,00		
1719580100	Transferência Obrigatória Decorrente da Lei Complementar nº	65.000,00		
1719610100	AUXÍLIO FINANCEIRO - OUTORGA CRÉDITO TRIBUTÁRIO	2.000,00		
1719610101	Auxílio Financeiro - Outorga Crédito Tributário ICMS - Art. 5º,	2.000,00		
1719990000	OUTRAS TRANSFERÊNCIAS DE RECURSOS DA UNIÃO E DE	54.000,00		
1719990100	OUTRAS TRANSFERÊNCIAS DE RECURSOS DA UNIÃO E DE	54.000,00		
1719990101	Outras Transferências de Recursos da União e de suas	50.000,00		
1719990107	Outras Transferências de Recursos da União e de suas	2.000,00		
1719990109	Outras Transferências de Recursos da União e de suas	2.000,00		
1720000000	TRANSFERÊNCIAS DOS ESTADOS E DO DISTRITO			12.282.000,00

RECEITA

Orçamento Programa: 2025

Código	Especificação	Desdobramento	Fonte	Categoria Econômica
1721000000	PARTICIPAÇÃO NA RECEITA DOS ESTADOS E DISTRITO			8.062.000,00
1721500000	COTA-PARTE DO ICMS		7.000.000,00	
1721500100	Cota-Parte do ICMS - Principal	7.000.000,00		
1721510000	COTA-PARTE DO IPVA	940.000,00		
1721510100	Cota-Parte do IPVA - Principal	940.000,00		
1721520000	COTA-PARTE DO IPI - MUNICÍPIOS	100.000,00		
1721520100	Cota-Parte do IPI - Municípios - Principal	100.000,00		
1721530000	COTA-PARTE DA CONTRIBUIÇÃO DE INTERVENÇÃO NO	22.000,00		
1721530100	Cota-Parte da Contribuição de Intervenção no Domínio	22.000,00		
1723000000	TRANSFERÊNCIAS DE RECURSOS DO SISTEMA ÚNICO DE			2.410.000,00
1723500000	TRANSFERÊNCIAS DE RECURSOS DO SISTEMA ÚNICO DE		2.410.000,00	
1723500100	Transferências de Recursos do Sistema Único de Saúde – SUS -	2.060.000,00		
1723500101	Transferências de Recursos do Sistema Único de Saúde – SUS -	200.000,00		
1723500102	Transferências de Recursos do Sistema Único de Saúde – SUS -	150.000,00		
1729000000	OUTRAS TRANSFERÊNCIAS DOS ESTADOS E DISTRITO			1.810.000,00
1729510000	TRANSFERÊNCIAS DE ESTADOS DESTINADAS À	200.000,00		
1729510100	Transferências de Estados destinadas à Assistência Social -	200.000,00		
1729520100	TRANSFERENCIAS DE RECURSOS DESTINADOS A	1.200.000,00		
1729520101	Transferências de Recursos Destinados a Programas de	1.200.000,00		
1729990000	OUTRAS TRANSFERÊNCIAS DOS ESTADOS E DF	410.000,00		
1729990100	OUTRAS TRANSFERÊNCIAS DOS ESTADOS E DF -	410.000,00		
1729990101	Outras Transferências dos Estados e DF - Principal - Outros	60.000,00		
1729990104	Outras Transferências dos Estados e DF - Principal -	150.000,00		
1729990105	Outras Transferências dos Estados e DF - Emendas	200.000,00		
1750000000	TRANSFERÊNCIAS DE OUTRAS INSTITUIÇÕES PÚBLICAS			6.000.000,00
1751000000	TRANSFERÊNCIAS DE RECURSOS DO FUNDEB			6.000.000,00
1751500000	TRANSFERÊNCIAS DE RECURSOS DO FUNDEB		6.000.000,00	
1751500100	Transferências de Recursos do FUNDEB - Principal	6.000.000,00		
1900000000	OUTRAS RECEITAS CORRENTES			60.000,00
1910000000	MULTAS ADMINISTRATIVAS, CONTRATUAIS E JUDICIAIS			6.000,00
1911000000	MULTAS ADMINISTRATIVAS, CONTRATUAIS E JUDICIAIS			6.000,00
1911010000	MULTAS PREVISTAS EM LEGISLAÇÃO ESPECÍFICA	4.000,00		
1911010100	MULTAS PREVISTAS EM LEGISLAÇÃO ESPECÍFICA -	4.000,00		
1911010101	Multas Previstas em Legislação Específica - Outros Recursos	1.000,00		
1911010102	Multas Previstas em Legislação Específica - Recursos	3.000,00		
1911060000	MULTAS POR DANOS AMBIENTAIS	1.000,00		
1911061100	Multas Administrativas por Danos Ambientais - Principal	1.000,00		
1911090000	MULTAS E JUROS PREVISTOS EM CONTRATOS	1.000,00		
1911090100	MULTAS E JUROS PREVISTOS EM CONTRATOS -	1.000,00		
1911090101	Multas e Juros Previstos em Contratos - Principal	1.000,00		
1920000000	INDENIZAÇÕES, RESTITUIÇÕES E RESSARCIMENTOS			52.000,00
1921000000	INDENIZAÇÕES			1.000,00
1921990000	OUTRAS INDENIZAÇÕES	1.000,00		
1921990100	Outras Indenizações - Principal	1.000,00		
1922000000	RESTITUIÇÕES			51.000,00
1922990000	OUTRAS RESTITUIÇÕES	51.000,00		
1922990100	OUTRAS RESTITUIÇÕES - PRINCIPAL	50.000,00		
1922990101	Outras Restituições - Recursos Não Vinculados de Impostos	50.000,00		
1922990200	Outras Restituições - Multas e Juros	1.000,00		
1990000000	DEMAIS RECEITAS CORRENTES			2.000,00
1999000000	OUTRAS RECEITAS CORRENTES			2.000,00

RECEITA

			Orçamento Programa: 2025	
Código	Especificação	Desdobramento	Fonte	Categoria Econômica
1999990000	OUTRAS RECEITAS	2.000,00		
1999992100	Outras Receitas Não Arrecadadas e Não Projetadas pela RFB -	1.000,00		
1999992200	Outras Receitas Não Arrecadadas e Não Projetadas pela RFB -	1.000,00		
2000000000	RECEITAS DE CAPITAL			7.556.750,00
2200000000	ALIENAÇÃO DE BENS			100.000,00
2210000000	ALIENAÇÃO DE BENS MÓVEIS			100.000,00
2213000000	ALIENAÇÃO DE BENS MÓVEIS E SEMOVENTES			100.000,00
2213010000	ALIENAÇÃO DE BENS MÓVEIS E SEMOVENTES	100.000,00		
2213010100	ALIENAÇÃO DE BENS MÓVEIS E SEMOVENTES - PRINCIPAL	100.000,00		
2213010101	Alienação de Bens Móveis e Semoventes - Adm Direta- Principal	100.000,00		
2400000000	TRANSFERÊNCIAS DE CAPITAL			7.456.750,00
2410000000	TRANSFERÊNCIAS DA UNIÃO E DE SUAS ENTIDADES			6.256.750,00
2411000000	TRANSFERÊNCIAS DE RECURSOS DO SISTEMA ÚNICO DE			400.000,00
2411500000	TRANSFERÊNCIAS DE RECURSOS DO SUS FUNDO A		150.000,00	
2411501100	TRANSF. DE RECUR. DO BLOCO DE MANUT. DAS AÇÕES E	100.000,00		
2411501101	Transf. de Recur. do Bloco de Manut. das Ações e Serv. Públic	100.000,00		
2411509100	TRANSF. DE RECURSOS DO BLOCO DE MANUT. DAS	50.000,00		
2411509101	Transf. De recursos do Bloco de Manut. Das Ações e Serv.	50.000,00		
2411510000	TRANSF. DE RECURSOS DO SUS FUNDO A FUNDO -	250.000,00		
2411511100	TRANSF. DE RECUR DO BLOCO DE ESTRUT. DA REDE DE	150.000,00		
2411511101	Transf. de Recur do Bloco de Estrut. da Rede de Serv Públicos	150.000,00		
2411513100	TRANSF. DE RECURSOS DO BLOCO DE ESTRUT DA REDE	50.000,00		
2411513101	Transf. De Recursos do Bloco de Estrut da Rede de Serviços	50.000,00		
2411514100	TRANSF. DE RECUR DO BLOCO DE ESTRUT. DA REDE DE	50.000,00		
2411514101	Transf. de Rec. do Bloco de Estrut. da Rede de Serviços Púb de	50.000,00		
2412000000	TRANSFERÊNCIAS DE RECURSOS DO FUNDO NACIONAL			250.000,00
2412500000	TRANSFERÊNCIAS DE RECURSOS DESTINADOS A		250.000,00	
2412509100	Outras transferências destinadas a Programas de Educação -	250.000,00		
2413000000	TRANSFERÊNCIAS DE RECURSOS DO FUNDO NACIONAL			150.000,00
2413500000	TRANSFERÊNCIAS DE RECURSOS DO FUNDO NACIONAL		150.000,00	
2413500100	Transferências de Recursos do Fundo Nacional de Assistência	50.000,00		
2413500101	Transferências de Recursos do Fundo Nacional de Assistência	100.000,00		
2414000000	TRANSFERÊNCIAS DE CONVÊNIOS DA UNIÃO E DE SUAS			4.906.750,00
2414520000	TRANSFERÊNCIAS DE CONVÊNIOS DA UNIÃO DESTINADAS	1.029.000,00		
2414520100	Transferências de Convênios da União destinadas a Programas	1.029.000,00		
2414990000	OUTRAS TRANSFERÊNCIAS DE CONVÊNIOS DA UNIÃO E	3.877.750,00		
2414990100	OUTRAS TRANSFERÊNCIAS DE CONVÊNIOS DA UNIÃO E	3.877.750,00		
2414990101	Outras Transferências De Convênios Da União E De Suas	3.877.750,00		
2419000000	OUTRAS TRANSFERÊNCIAS DE RECURSOS DA UNIÃO E DE			550.000,00
2419510000	TRANSFERENCIA ESPECIAL DA UNIAO	500.000,00		
2419510100	TRANSFERÊNCIA ESPECIAL DA UNIÃO – PRINCIPAL	500.000,00		
2419510101	Transferência Especial da União – Emendas Parlamentares	500.000,00		
2419990000	OUTRAS TRANSFERÊNCIAS DE RECURSOS DA UNIÃO E DE	50.000,00		
2419990100	OUTRAS TRANSFERÊNCIAS DE RECURSOS DA UNIÃO E DE	50.000,00		
2419990101	Outras Transferências De Recursos Da União E De Suas	50.000,00		
2420000000	TRANSF. DOS ESTADOS E DO DISTRITO FEDERAL E DE			1.200.000,00
2421000000	TRANSFERÊNCIAS DE RECURSOS DO SISTEMA ÚNICO DE			350.000,00
2421500000	TRANSFERÊNCIAS DE RECURSOS DO SISTEMA ÚNICO DE		350.000,00	
2421500100	Transferências de Recursos do Sistema Único de Saúde – SUS -	350.000,00		
2429000000	OUTRAS TRANSFERÊNCIAS DE RECURSOS DOS ESTADOS			850.000,00
2429990000	OUTRAS TRANSFERÊNCIAS DE RECURSOS DOS ESTADOS	850.000,00		

RECEITA

Orçamento Programa: 2025

Código	Especificação	Desdobramento	Fonte	Categoria Econômica
2429990100	OUTRAS TRANSFERÊNCIAS DE RECURSOS DOS ESTADOS	850.000,00		
2429990101	Outras Transferências De Recursos Dos Estados - Recursos	50.000,00		
2429990102	Outras Transferências De Recursos Dos Estados - Transferência	300.000,00		
2429990107	Outras Transferências De Recursos Dos Estados - Emendas	500.000,00		
900000000000	DEDUÇÕES DA RECEITA			-5.708.000,00
950000000000	FUNDEB			-5.708.000,00
951000000000	RECEITAS CORRENTES			-5.708.000,00
951700000000	TRANSFERÊNCIAS CORRENTES			-5.708.000,00
951710000000	TRANSFERÊNCIAS DA UNIÃO E DE SUAS ENTIDADES			-4.100.000,00
951711000000	TRANSFERÊNCIAS DECORRENTES DE PARTICIPAÇÃO NA			-4.100.000,00
951711510000	COTA-PARTE DO FUNDO DE PARTICIPAÇÃO DOS	-4.080.000,00		
951711511100	Cota-Parte do Fundo de Participação dos Municípios - Cota	-4.080.000,00		
951711520000	COTA-PARTE DO IMPOSTO SOBRE A PROPRIEDADE	-20.000,00		
951711520100	Cota-Parte do Imposto Sobre a Propriedade Territorial Rural -	-20.000,00		
951720000000	TRANSFERÊNCIAS DOS ESTADOS E DO DISTRITO			-1.608.000,00
951721000000	PARTICIPAÇÃO NA RECEITA DOS ESTADOS E DISTRITO			-1.608.000,00
951721500000	COTA-PARTE DO ICMS		-1.400.000,00	
951721500100	Cota-Parte do ICMS - Principal	-1.400.000,00		
951721510000	COTA-PARTE DO IPVA	-188.000,00		
951721510100	Cota-Parte do IPVA - Principal	-188.000,00		
951721520000	COTA-PARTE DO IPI - MUNICÍPIOS	-20.000,00		
951721520100	Cota-Parte do IPI - Municípios - Principal	-20.000,00		
<b>Total</b>				<b>: 55.431.000,00</b>

ADONIRAM SANTOS  
 Contador(a) 41266

ELDIMA CALDEIRA BENFICA  
 Prefeito Municipal

**PREFEITURA MUNICIPAL DE JEQUITAI**  
**ADENDO III A PORTARIA SOF Nº 08 DE 04/02/85**  
**RECEITA POR ENTIDADES E NATUREZA**

			Orçamento Programa:	2025
Código	Especificação	Desdobramento	Fonte	Categoria Econômica
<b>2</b>	<b>PREFEITURA MUNICIPAL JEQUITAI</b>		<b>Total:</b>	<b>55.431.000,00</b>
1000000000	RECEITAS CORRENTES			53.582.250,00
1100000000	IMPOSTOS, TAXAS E CONTRIBUIÇÕES DE MELHORIA			2.774.250,00
1110000000	IMPOSTOS			2.688.250,00
1112000000	IMPOSTOS SOBRE O PATRIMÔNIO			402.000,00
1112500000	IMPOSTO SOBRE A PROPRIEDADE PREDIAL E		49.000,00	
1112500100	Imposto sobre a Propriedade Predial e Territorial Urbana -	30.000,00		
1112500200	Imposto sobre a Propriedade Predial e Territorial Urbana -	1.000,00		
1112500300	Imposto sobre a Propriedade Predial e Territorial Urbana -	12.000,00		
1112500400	Imposto sobre a Propriedade Predial e Territorial Urbana -	6.000,00		
1112530000	IMPOSTOS SOBRE TRANSMISSÃO INTER VIVOS DE BENS	353.000,00		
1112530100	Imp. S/ Transmissão Inter Vivos de Bens Imóveis e de Direitos	350.000,00		
1112530200	Imp. S/ Transmissão Inter Vivos de Bens Imóveis e de Direitos	1.000,00		
1112530300	Imp. S/Transmissão Inter Vivos de Bens Imóveis e de Direitos	1.000,00		
1112530400	Imp. S/Transmissão Inter Vivos de Bens Imóveis e Direitos	1.000,00		
1113000000	IMPOSTOS SOBRE A RENDA E PROVENTOS DE			1.216.250,00
1113030000	IMPOSTO SOBRE A RENDA - RETIDO NA FONTE	1.216.250,00		
1113031100	Imposto sobre a Renda - Retido na Fonte - Trabalho - Principal	893.250,00		
1113034100	Imposto sobre a Renda - Retido na Fonte - Outros	323.000,00		
1114000000	IMPOSTOS SOBRE A PRODUÇÃO E CIRCULAÇÃO DE			1.070.000,00
1114510000	IMPOSTOS SOBRE SERVIÇOS	1.070.000,00		
1114511100	Imposto sobre Serviços de Qualquer Natureza - ISSQN -	1.066.000,00		
1114511200	Imposto sobre Serviços de Qualquer Natureza - ISSQN -	2.000,00		
1114511300	Imposto sobre Serviços de Qualquer Natureza - ISSQN -	1.000,00		
1114511400	Imposto sobre Serviços de Qualquer Natureza - ISSQN -	1.000,00		
1120000000	TAXAS			85.000,00
1121000000	TAXAS PELO EXERCÍCIO DO PODER DE POLÍCIA			54.000,00
1121010000	TAXAS DE INSPEÇÃO, CONTROLE E FISCALIZAÇÃO	53.000,00		
1121010100	TAXAS DE INSPEÇÃO, CONTROLE E FISCALIZAÇÃO	50.000,00		
1121010101	Taxas De Inspeção, Controle E Fiscalização - Recursos Não	50.000,00		
1121010200	TAXAS DE INSPEÇÃO, CONTROLE E FISCALIZAÇÃO -	1.000,00		
1121010201	Taxas De Inspeção, Controle E Fiscalização - Recursos Não	1.000,00		
1121010300	TAXAS DE INSPEÇÃO, CONTROLE E FISCALIZAÇÃO -	1.000,00		
1121010301	Taxas De Inspeção, Controle E Fiscalização - Recursos Não	1.000,00		
1121010400	TAXAS DE INSPEÇÃO, CONTROLE E FISCALIZAÇÃO -	1.000,00		
1121010401	Taxas De Inspeção, Controle E Fiscalização - Recursos Não	1.000,00		
1121500000	TAXA DE FISCALIZAÇÃO DE VIGILÂNCIA SANITÁRIA		1.000,00	
1121500100	TAXA DE FISCALIZAÇÃO DE VIGILÂNCIA SANITÁRIA -	1.000,00		
1121500101	Taxa de Fiscalização de Vigilância Sanitária - Recurso Não	1.000,00		
1122000000	TAXAS PELA PRESTAÇÃO DE SERVIÇOS			31.000,00
1122010000	TAXAS PELA PRESTAÇÃO DE SERVIÇOS EM GERAL	31.000,00		
1122010100	TAXAS PELA PRESTAÇÃO DE SERVIÇOS EM GERAL -	30.000,00		
1122010101	Taxas pela Prestação de Serviços em Geral - Recurso Não	30.000,00		
1122010200	TAXAS PELA PRESTAÇÃO DE SERVIÇOS EM GERAL -	1.000,00		
1122010201	Taxas pela Prestação de Serviços em Geral - Recurso Não	1.000,00		
1130000000	CONTRIBUIÇÃO DE MELHORIA			1.000,00
1131000000	CONTRIBUIÇÃO DE MELHORIA			1.000,00
1131990000	OUTRAS CONTRIBUIÇÕES DE MELHORIA	1.000,00		
1131990100	OUTRAS CONTRIBUIÇÕES DE MELHORIA - PRINCIPAL	1.000,00		
1131990101	Outras Contribuições de Melhoria - Recurso Não Vinculado	1.000,00		
1200000000	CONTRIBUIÇÕES			600.000,00

**PREFEITURA MUNICIPAL DE JEQUITAI**  
**ADENDO III A PORTARIA SOF Nº 08 DE 04/02/85**  
**RECEITA POR ENTIDADES E NATUREZA**

			Orçamento Programa:	2025
Código	Especificação	Desdobramento	Fonte	Categoria Econômica
<b>2</b>	<b>PREFEITURA MUNICIPAL JEQUITAI</b>		<b>Total:</b>	<b>55.431.000,00</b>
124000000	CONTRIBUIÇÃO PARA O CUSTEIO DO SERVIÇO DE			600.000,00
124100000	CONTRIBUIÇÃO PARA O CUSTEIO DO SERVIÇO DE			600.000,00
124150000	CONTRIBUIÇÃO PARA O CUSTEIO DO SERVIÇO DE		600.000,00	
1241500102	Contribuição para o Custeio do Serviço de Iluminação Pública -	600.000,00		
1300000000	RECEITA PATRIMONIAL			1.675.000,00
1310000000	EXPLORAÇÃO DO PATRIMÔNIO IMOBILIÁRIO DO ESTADO			3.000,00
1311000000	EXPLORAÇÃO DO PATRIMÔNIO IMOBILIÁRIO DO ESTADO			3.000,00
1311010000	ALUGUÉIS, ARRENDAMENTOS, FOROS, LAUDÊMIOS,	1.000,00		
1311011100	Aluguéis e Arrendamentos - Recursos Não Vinculados	1.000,00		
1311020000	CONCESSÃO, PERMISSÃO, AUTORIZAÇÃO OU CESSÃO	1.000,00		
1311020100	Concessão, Permissão, Autorização ou Cessão do Direito de	1.000,00		
1311990000	OUTRAS RECEITAS IMOBILIÁRIAS	1.000,00		
1311990100	Outras Receitas Imobiliárias - Principal	1.000,00		
1320000000	VALORES MOBILIÁRIOS			1.671.000,00
1321000000	JUROS E CORREÇÕES MONETÁRIAS			1.670.000,00
1321010000	REMUNERAÇÃO DE DEPÓSITOS BANCÁRIOS	1.670.000,00		
1321010100	REMUNERAÇÃO DE DEPÓSITOS BANCÁRIOS - PRINCIPAL	1.657.500,00		
1321010101	Remuneração de Depósitos Bancários - Rec. Não Vinculados	244.000,00		
1321010102	Remuneração de Depósitos Bancários - Outros Recursos não	4.890,00		
1321010103	Remuneração de Depósitos Bancários - Transf. do FUNDEB -	1.000,00		
1321010104	Remuneração de Depósitos Bancários - Transf. do FUNDEB -	64.000,00		
1321010107	Remuneração de Depósitos Bancários - Transf. do FUNDEB -	1.000,00		
1321010110	Remuneração de Depósitos Bancários - Transferência do	10.000,00		
1321010111	Remuneração de Depósitos Bancários - Transf. de Rec. do	100,00		
1321010112	Remuneração de Depósitos Bancários - Transf. de Rec. do	2.000,00		
1321010113	Remuneração de Depósitos Bancários - Transf. de Rec. do	900,00		
1321010114	Remuneração de Depósitos Bancários - Outras Transf. de Rec.	10.000,00		
1321010116	Remuneração de Depósitos Bancários - Transf. Est. Ref. a	396.010,00		
1321010122	Remuneração de Depósitos Bancários - Transf. Rec. para o	10.000,00		
1321010124	Remuneração de Depósitos Bancários – Tran. Rec. SUS Prov.	35.000,00		
1321010125	Remuneração de Depósitos Bancários – Tran. Rec. SUS Prov.	2.000,00		
1321010129	Remuneração de Depósitos Bancários - Transf. Fundo a Fundo	280.000,00		
1321010137	Remuneração de Depósitos Bancários - Outros Recursos	500,00		
1321010138	Remuneração de Depósitos Bancários - Outros Recursos	500,00		
1321010139	Remuneração de Depósitos Bancários - Transf. de Rec. do	20.000,00		
1321010140	Remuneração de Depósitos Bancários - Transf. de Recursos	7.000,00		
1321010144	Remuneração de Depósitos Bancários - Outras Transferências	240.000,00		
1321010146	Remuneração de Depósitos Bancários - Outras Transferências	121.000,00		
1321010149	Remuneração de Depósitos Bancários - Transf. da União Ref.	45.000,00		
1321010151	Remuneração de Depósitos Bancários - Transferência Especial	1.000,00		
1321010152	Remuneração de Depósitos Bancários - Transf. da União –	2.000,00		
1321010153	Remuneração de Depósitos Bancários - Transf. da União Ref.	1.000,00		
1321010155	Remuneração de Depósitos Bancários - Transferência Especial	15.000,00		
1321010156	Remuneração de Depósitos Bancários – Tr Esp Est-Acordo	19.000,00		
1321010162	Remuneração de Depósitos Bancários - Outras Vinculações de	1.000,00		
1321010163	Remuneração de Depósitos Bancários - Out Vin Tr-Tr Rec	3.500,00		
1321010164	Remuneração de Depósitos Bancários - Rec. da Contribuição	2.000,00		
1321010165	Remuneração de Depósitos Bancários - Rec. Contr. P/ o	5.000,00		
1321010166	Remuneração de Depósitos Bancários - Recursos Vinculados	100,00		
1321010168	Remuneração de Depósitos Bancários - Recursos de	1.000,00		

**PREFEITURA MUNICIPAL DE JEQUITAI**  
**ADENDO III A PORTARIA SOF Nº 08 DE 04/02/85**  
**RECEITA POR ENTIDADES E NATUREZA**

Orçamento Programa: **2025**

Código	Especificação	Desdobramento	Fonte	Categoria Econômica
<b>2</b>	<b>PREFEITURA MUNICIPAL JEQUITAI</b>		<b>Total:</b>	<b>55.431.000,00</b>
1321010169	Remuneração de Depósitos Bancários - Recursos de	7.000,00		
1321010186	Remuneração de Depósitos Bancários - Transf. Setor Cultural -	3.000,00		
1321010187	Rem. Depósitos Bancários- Transf. Setor Cultural- LC nº	2.000,00		
1321010195	Rem. Depósitos Bancários - Transferência Especial dos	50.000,00		
1321010197	Rem. Depósitos Bancários - Transferência Especial da União -	50.000,00		
1321010204	Remuneração de Depósitos Bancários - Transf. Fundo a Fundo	1.000,00		
1321010205	Remuneração de Depósitos Bancários - Transf. Fundo a Fundo	5.000,00		
1321010213	Remuneração de Depósitos Bancários -Transf. FNAS -	1.000,00		
1321010214	Remuneração de Depósitos Bancários -Transf. FNAS -	500,00		
1321010231	Remuneração de Depósitos Bancários-Assis.da União pisos	5.000,00		
1329000000	OUTROS VALORES MOBILIÁRIOS			1.000,00
1329990000	OUTROS VALORES MOBILIÁRIOS	1.000,00		
1329990101	Outros Valores Mobiliários - Recursos Não Vinculados a	1.000,00		
1390000000	DEMAIS RECEITAS PATRIMONIAIS			1.000,00
1399000000	OUTRAS RECEITAS PATRIMONIAIS			1.000,00
1399990000	OUTRAS RECEITAS PATRIMONIAIS	1.000,00		
1399990100	Outras Receitas Patrimoniais - Principal	1.000,00		
1600000000	RECEITA DE SERVIÇOS			25.000,00
1610000000	SERVIÇOS ADMINISTRATIVOS E COMERCIAIS GERAIS			3.000,00
1611000000	SERVIÇOS ADMINISTRATIVOS E COMERCIAIS GERAIS			3.000,00
1611010000	SERVIÇOS ADMINISTRATIVOS E COMERCIAIS GERAIS	1.000,00		
1611010100	SERVIÇOS ADMINISTRATIVOS E COMERCIAIS GERAIS -	1.000,00		
1611010101	Serviços Administrativos e Comerciais Gerais - Recursos Não	1.000,00		
1611020000	INSCRIÇÃO EM CONCURSOS E PROCESSOS SELETIVOS	1.000,00		
1611020100	Inscrição em Concursos e Processos Seletivos - Principal	1.000,00		
1611030000	SERVIÇOS DE REGISTRO, CERTIFICAÇÃO E	1.000,00		
1611030100	Serviços de Registro, Certificação e Fiscalização - Principal	1.000,00		
1620000000	SERVIÇOS E ATIVIDADES REFERENTES À NAVEGAÇÃO E			1.000,00
1621000000	SERVIÇOS E ATIVIDADES REFERENTES À NAVEGAÇÃO E			1.000,00
1621020000	SERVIÇOS DE TRANSPORTE DE PASSAGEIROS OU	1.000,00		
1621020100	Serviços de Transporte de Passageiros ou Mercadorias -	1.000,00		
1630000000	SERVIÇOS E ATIVIDADES REFERENTES À SAÚDE			1.000,00
1631000000	SERVIÇOS DE ATENDIMENTO À SAÚDE			1.000,00
1631990000	OUTROS SERVIÇOS DE ATENDIMENTO À SAÚDE	1.000,00		
1631990100	Outros Serviços de Atendimento à Saúde - Principal	1.000,00		
1690000000	OUTROS SERVIÇOS			20.000,00
1699000000	OUTROS SERVIÇOS			20.000,00
1699990000	OUTROS SERVIÇOS	20.000,00		
1699990100	Outros Serviços - Principal	20.000,00		
1700000000	TRANSFERÊNCIAS CORRENTES			48.448.000,00
1710000000	TRANSFERÊNCIAS DA UNIÃO E DE SUAS ENTIDADES			30.166.000,00
1711000000	TRANSFERÊNCIAS DECORRENTES DE PARTICIPAÇÃO NA			22.500.000,00
1711510000	COTA-PARTE DO FUNDO DE PARTICIPAÇÃO DOS	22.400.000,00		
1711511100	Cota-Parte do Fundo de Participação dos Municípios - Cota	20.400.000,00		
1711512100	Cota-Parte do Fundo de Participação dos Municípios - Cotas	2.000.000,00		
1711520000	COTA-PARTE DO IMPOSTO SOBRE A PROPRIEDADE	100.000,00		
1711520100	Cota-Parte do Imposto Sobre a Propriedade Territorial Rural -	100.000,00		
1712000000	TRANSFERÊNCIAS DAS COMPENSAÇÕES FINANCEIRAS			408.000,00
1712510000	COTA-PARTE DA COMPENSAÇÃO FINANCEIRA PELA	8.000,00		
1712510100	COTA-PARTE DA COMPENSAÇÃO FINANCEIRA PELA	8.000,00		

**PREFEITURA MUNICIPAL DE JEQUITAI**  
**ADENDO III A PORTARIA SOF Nº 08 DE 04/02/85**  
**RECEITA POR ENTIDADES E NATUREZA**

			Orçamento Programa:	2025
Código	Especificação	Desdobramento	Fonte	Categoria Econômica
<b>2</b>	<b>PREFEITURA MUNICIPAL JEQUITAI</b>		<b>Total:</b>	<b>55.431.000,00</b>
1712510102	Cota-parte da Compensação Financeira pela Exploração de	8.000,00		
1712520000	COTA-PARTE DA COMPENSAÇÃO FINANCEIRA PELA	400.000,00		
1712524100	COTA-PARTE DO FUNDO ESPECIAL DO PETRÓLEO – FEP	400.000,00		
1712524104	Cota-Parte do Fundo Especial do Petróleo – FEP -	400.000,00		
1713000000	TRANSFERÊNCIAS DE RECURSOS DO SISTEMA ÚNICO			5.735.000,00
1713500000	TRANSF. DE RECUR. DO SUS REPASSES FUNDO A		5.709.000,00	
1713501101	Transf. de Recursos do Bloco de Manut. das Ações e Serv.	2.659.000,00		
1713501103	Transf. de Recursos do Bloco de Manut. das Ações e Serv.	750.000,00		
1713501105	Transf.de Bloco de Manut.Serv. de Saúde Atenção Primária-	500.000,00		
1713501106	Transf.de Bloco de Manut.Serv. de Saúde Atenção Primária-	250.000,00		
1713502101	Transf Recurs. Bloco de Manut. Ações Serv. Públic. Saúde–	50.000,00		
1713503101	Transf. Recur. Bloco de Man. Ações e Ser. Públic. de Saúde–	150.000,00		
1713503103	Transf. Recur. Bloco de Man. Ações e Ser. Públic. de Saúde–	300.000,00		
1713504101	Transf. Recurs Bloco de Man. Ações e Serv. Públic Saúde-	150.000,00		
1713505101	Transf. Recur. Bloco Man. Ações e Serv. Públicos de Saúde–	50.000,00		
1713505103	Transf. Recur. Bloco Man. Ações e Serv. Públicos de Saúde–	800.000,00		
1713509101	Transf. Recursos Bloco Man. Ações e Serv Públicos de	50.000,00		
1713510000	TRANSF. DE RECURS DO SUS REPAS. FUNDO A FUNDO -	1.000,00		
1713511101	Transf. de Recursos do Bloco de Estrut. da Rede de Serv.	1.000,00		
1713990000	OUTRAS TRANSFERÊNCIAS DE RECURSOS DO SISTEMA	25.000,00		
1713990100	Outras Transferências de Recursos do Sistema Único de	25.000,00		
1714000000	TRANSFERÊNCIAS DE RECURSOS DO FUNDO NACIONAL			687.000,00
1714500000	TRANSFERÊNCIAS DO SALÁRIO-EDUCAÇÃO		390.000,00	
1714500100	Transferências do Salário-Educação - Principal	390.000,00		
1714510000	TRANSFERÊNCIAS DIRETAS DO FNDE REFERENTES AO	8.000,00		
1714510100	Transferências Diretas do FNDE referentes ao Programa	8.000,00		
1714520000	TRANSFERÊNCIAS REFERENTES AO PROGRAMA	110.000,00		
1714520100	Transferências referentes ao Programa Nacional de	110.000,00		
1714530000	TRANSFERÊNCIAS REFERENTES AO PROGRAMA	65.000,00		
1714530100	Transferências referentes ao Programa Nacional de Apoio ao	65.000,00		
1714560000	TRANSF. REF. AO PROGR. DE APOIO AOS SISTEMAS DE	4.000,00		
1714560100	Transf. ref ao Progr. de Apoio aos Sist. de Ensino para Atend à	4.000,00		
1714990000	OUTRAS TRANSFERÊNCIAS DIRETAS DO FUNDO	110.000,00		
1714990100	Outras Transferências Diretas do Fundo Nacional do	110.000,00		
1715000000	TRANSFERÊNCIAS DE RECURSOS DE			35.000,00
1715500000	TRANSFERÊNCIAS DE RECURSOS DE		35.000,00	
1715500100	Transferências de Recursos de Complementação da União ao	35.000,00		
1716000000	TRANSFERÊNCIAS DE RECURSOS DO FUNDO NACIONAL			480.000,00
1716500000	TRANSFERÊNCIAS DE RECURSOS DO FUNDO NACIONAL		480.000,00	
1716500100	Transferências de Recursos do Fundo Nacional de Assistência	330.000,00		
1716500101	Transf. de Rec. do Fundo Nacional de Assistência Social –	150.000,00		
1719000000	OUTRAS TRANSFERÊNCIAS DE RECURSOS DA UNIÃO E			321.000,00
1719570000	TRANSFERÊNCIA ESPECIAL DA UNIÃO	200.000,00		
1719570100	Transferência Especial da União - Principal	200.000,00		
1719580000	TRANSFERÊNCIA OBRIGATÓRIA DECORRENTE DA LEI	65.000,00		
1719580100	Transferência Obrigatória Decorrente da Lei Complementar nº	65.000,00		
1719610100	AUXÍLIO FINANCEIRO - OUTORGA CRÉDITO TRIBUTÁRIO	2.000,00		
1719610101	Auxílio Financeiro - Outorga Crédito Tributário ICMS - Art. 5º,	2.000,00		
1719990000	OUTRAS TRANSFERÊNCIAS DE RECURSOS DA UNIÃO E	54.000,00		
1719990100	OUTRAS TRANSFERÊNCIAS DE RECURSOS DA UNIÃO E	54.000,00		

**PREFEITURA MUNICIPAL DE JEQUITAI**  
**ADENDO III A PORTARIA SOF Nº 08 DE 04/02/85**  
**RECEITA POR ENTIDADES E NATUREZA**

			Orçamento Programa:	2025
Código	Especificação	Desdobramento	Fonte	Categoria Econômica
<b>2</b>	<b>PREFEITURA MUNICIPAL JEQUITAI</b>		<b>Total:</b>	<b>55.431.000,00</b>
1719990101	Outras Transferências de Recursos da União e de suas	50.000,00		
1719990107	Outras Transferências de Recursos da União e de suas	2.000,00		
1719990109	Outras Transferências de Recursos da União e de suas	2.000,00		
1720000000	TRANSFERÊNCIAS DOS ESTADOS E DO DISTRITO			12.282.000,00
1721000000	PARTICIPAÇÃO NA RECEITA DOS ESTADOS E DISTRITO			8.062.000,00
1721500000	COTA-PARTE DO ICMS		7.000.000,00	
1721500100	Cota-Parte do ICMS - Principal	7.000.000,00		
1721510000	COTA-PARTE DO IPVA	940.000,00		
1721510100	Cota-Parte do IPVA - Principal	940.000,00		
1721520000	COTA-PARTE DO IPI - MUNICÍPIOS	100.000,00		
1721520100	Cota-Parte do IPI - Municípios - Principal	100.000,00		
1721530000	COTA-PARTE DA CONTRIBUIÇÃO DE INTERVENÇÃO NO	22.000,00		
1721530100	Cota-Parte da Contribuição de Intervenção no Domínio	22.000,00		
1723000000	TRANSFERÊNCIAS DE RECURSOS DO SISTEMA ÚNICO			2.410.000,00
1723500000	TRANSFERÊNCIAS DE RECURSOS DO SISTEMA ÚNICO		2.410.000,00	
1723500100	Transferências de Recursos do Sistema Único de Saúde –	2.060.000,00		
1723500101	Transferências de Recursos do Sistema Único de Saúde –	200.000,00		
1723500102	Transferências de Recursos do Sistema Único de Saúde –	150.000,00		
1729000000	OUTRAS TRANSFERÊNCIAS DOS ESTADOS E DISTRITO			1.810.000,00
1729510000	TRANSFERÊNCIAS DE ESTADOS DESTINADAS À	200.000,00		
1729510100	Transferências de Estados destinadas à Assistência Social -	200.000,00		
1729520100	TRANSFERENCIAS DE RECURSOS DESTINADOS A	1.200.000,00		
1729520101	Transferências de Recursos Destinados a Programas de	1.200.000,00		
1729990000	OUTRAS TRANSFERÊNCIAS DOS ESTADOS E DF	410.000,00		
1729990100	OUTRAS TRANSFERÊNCIAS DOS ESTADOS E DF -	410.000,00		
1729990101	Outras Transferências dos Estados e DF - Principal - Outros	60.000,00		
1729990104	Outras Transferências dos Estados e DF - Principal -	150.000,00		
1729990105	Outras Transferências dos Estados e DF - Emendas	200.000,00		
1750000000	TRANSFERÊNCIAS DE OUTRAS INSTITUIÇÕES PÚBLICAS			6.000.000,00
1751000000	TRANSFERÊNCIAS DE RECURSOS DO FUNDEB			6.000.000,00
1751500000	TRANSFERÊNCIAS DE RECURSOS DO FUNDEB		6.000.000,00	
1751500100	Transferências de Recursos do FUNDEB - Principal	6.000.000,00		
1900000000	OUTRAS RECEITAS CORRENTES			60.000,00
1910000000	MULTAS ADMINISTRATIVAS, CONTRATUAIS E JUDICIAIS			6.000,00
1911000000	MULTAS ADMINISTRATIVAS, CONTRATUAIS E JUDICIAIS			6.000,00
1911010000	MULTAS PREVISTAS EM LEGISLAÇÃO ESPECÍFICA	4.000,00		
1911010100	MULTAS PREVISTAS EM LEGISLAÇÃO ESPECÍFICA -	4.000,00		
1911010101	Multas Previstas em Legislação Específica - Outros Recursos	1.000,00		
1911010102	Multas Previstas em Legislação Específica - Recursos	3.000,00		
1911060000	MULTAS POR DANOS AMBIENTAIS	1.000,00		
1911061100	Multas Administrativas por Danos Ambientais - Principal	1.000,00		
1911090000	MULTAS E JUROS PREVISTOS EM CONTRATOS	1.000,00		
1911090100	MULTAS E JUROS PREVISTOS EM CONTRATOS -	1.000,00		
1911090101	Multas e Juros Previstos em Contratos - Principal	1.000,00		
1920000000	INDENIZAÇÕES, RESTITUIÇÕES E RESSARCIMENTOS			52.000,00
1921000000	INDENIZAÇÕES			1.000,00
1921990000	OUTRAS INDENIZAÇÕES	1.000,00		
1921990100	Outras Indenizações - Principal	1.000,00		
1922000000	RESTITUIÇÕES			51.000,00
1922990000	OUTRAS RESTITUIÇÕES	51.000,00		

**PREFEITURA MUNICIPAL DE JEQUITAI**  
**ADENDO III A PORTARIA SOF Nº 08 DE 04/02/85**  
**RECEITA POR ENTIDADES E NATUREZA**

Orçamento Programa: **2025**

Código	Especificação	Desdobramento	Fonte	Categoria Econômica
<b>2</b>	<b>PREFEITURA MUNICIPAL JEQUITAI</b>		<b>Total:</b>	<b>55.431.000,00</b>
1922990100	OUTRAS RESTITUIÇÕES - PRINCIPAL	50.000,00		
1922990101	Outras Restituições - Recursos Não Vinculados de Impostos	50.000,00		
1922990200	Outras Restituições - Multas e Juros	1.000,00		
1990000000	DEMAIS RECEITAS CORRENTES			2.000,00
1999000000	OUTRAS RECEITAS CORRENTES			2.000,00
1999990000	OUTRAS RECEITAS	2.000,00		
1999992100	Outras Receitas Não Arrecadadas e Não Projetadas pela RFB	1.000,00		
1999992200	Outras Receitas Não Arrecadadas e Não Projetadas pela RFB	1.000,00		
2000000000	RECEITAS DE CAPITAL			7.556.750,00
2200000000	ALIENAÇÃO DE BENS			100.000,00
2210000000	ALIENAÇÃO DE BENS MÓVEIS			100.000,00
2213000000	ALIENAÇÃO DE BENS MÓVEIS E SEMOVENTES			100.000,00
2213010000	ALIENAÇÃO DE BENS MÓVEIS E SEMOVENTES	100.000,00		
2213010100	ALIENAÇÃO DE BENS MÓVEIS E SEMOVENTES -	100.000,00		
2213010101	Alienação de Bens Móveis e Semoventes - Adm Direta-	100.000,00		
2400000000	TRANSFERÊNCIAS DE CAPITAL			7.456.750,00
2410000000	TRANSFERÊNCIAS DA UNIÃO E DE SUAS ENTIDADES			6.256.750,00
2411000000	TRANSFERÊNCIAS DE RECURSOS DO SISTEMA ÚNICO			400.000,00
2411500000	TRANSFERÊNCIAS DE RECURSOS DO SUS FUNDO A		150.000,00	
2411501100	TRANSF. DE RECUR. DO BLOCO DE MANUT. DAS AÇÕES	100.000,00		
2411501101	Transf. de Recur. do Bloco de Manut. das Ações e Serv. Públic	100.000,00		
2411509100	TRANSF. DE RECURSOS DO BLOCO DE MANUT. DAS	50.000,00		
2411509101	Transf. De recursos do Bloco de Manut. Das Ações e Serv.	50.000,00		
2411510000	TRANSF. DE RECURSOS DO SUS FUNDO A FUNDO -	250.000,00		
2411511100	TRANSF. DE RECUR DO BLOCO DE ESTRUT. DA REDE DE	150.000,00		
2411511101	Transf. de Recur do Bloco de Estrut. da Rede de Serv Públicos	150.000,00		
2411513100	TRANSF. DE RECURSOS DO BLOCO DE ESTRUT DA REDE	50.000,00		
2411513101	Transf. De Recursos do Bloco de Estrut da Rede de Serviços	50.000,00		
2411514100	TRANSF. DE RECUR DO BLOCO DE ESTRUT. DA REDE DE	50.000,00		
2411514101	Transf. de Rec. do Bloco de Estrut. da Rede de Serviços Púb	50.000,00		
2412000000	TRANSFERÊNCIAS DE RECURSOS DO FUNDO NACIONAL			250.000,00
2412500000	TRANSFERÊNCIAS DE RECURSOS DESTINADOS A		250.000,00	
2412509100	Outras transferências destinadas a Programas de Educação -	250.000,00		
2413000000	TRANSFERÊNCIAS DE RECURSOS DO FUNDO NACIONAL			150.000,00
2413500000	TRANSFERÊNCIAS DE RECURSOS DO FUNDO NACIONAL		150.000,00	
2413500100	Transferências de Recursos do Fundo Nacional de Assistência	50.000,00		
2413500101	Transferências de Recursos do Fundo Nacional de Assistência	100.000,00		
2414000000	TRANSFERÊNCIAS DE CONVÊNIOS DA UNIÃO E DE SUAS			4.906.750,00
2414520000	TRANSFERÊNCIAS DE CONVÊNIOS DA UNIÃO	1.029.000,00		
2414520100	Transferências de Convênios da União destinadas a	1.029.000,00		
2414990000	OUTRAS TRANSFERÊNCIAS DE CONVÊNIOS DA UNIÃO E	3.877.750,00		
2414990100	OUTRAS TRANSFERÊNCIAS DE CONVÊNIOS DA UNIÃO E	3.877.750,00		
2414990101	Outras Transferências De Convênios Da União E De Suas	3.877.750,00		
2419000000	OUTRAS TRANSFERÊNCIAS DE RECURSOS DA UNIÃO E			550.000,00
2419510000	TRANSFERENCIA ESPECIAL DA UNIAO	500.000,00		
2419510100	TRANSFERÊNCIA ESPECIAL DA UNIÃO – PRINCIPAL	500.000,00		
2419510101	Transferência Especial da União – Emendas Parlamentares	500.000,00		
2419990000	OUTRAS TRANSFERÊNCIAS DE RECURSOS DA UNIÃO E	50.000,00		
2419990100	OUTRAS TRANSFERÊNCIAS DE RECURSOS DA UNIÃO E	50.000,00		
2419990101	Outras Transferências De Recursos Da União E De Suas	50.000,00		

**PREFEITURA MUNICIPAL DE JEQUITAI**  
**ADENDO III A PORTARIA SOF Nº 08 DE 04/02/85**  
**RECEITA POR ENTIDADES E NATUREZA**

Orçamento Programa: 2025

Código	Especificação	Desdobramento	Fonte	Categoria Econômica
<b>2</b>	<b>PREFEITURA MUNICIPAL JEQUITAI</b>		<b>Total:</b>	<b>55.431.000,00</b>
242000000	TRANSF. DOS ESTADOS E DO DISTRITO FEDERAL E DE			1.200.000,00
242100000	TRANSFERÊNCIAS DE RECURSOS DO SISTEMA ÚNICO			350.000,00
242150000	TRANSFERÊNCIAS DE RECURSOS DO SISTEMA ÚNICO		350.000,00	
242150010	Transferências de Recursos do Sistema Único de Saúde –	350.000,00		
242900000	OUTRAS TRANSFERÊNCIAS DE RECURSOS DOS			850.000,00
242999000	OUTRAS TRANSFERÊNCIAS DE RECURSOS DOS	850.000,00		
242999010	OUTRAS TRANSFERÊNCIAS DE RECURSOS DOS	850.000,00		
2429990101	Outras Transferências De Recursos Dos Estados - Recursos	50.000,00		
2429990102	Outras Transferências De Recursos Dos Estados -	300.000,00		
2429990107	Outras Transferências De Recursos Dos Estados - Emendas	500.000,00		
900000000000	DEDUÇÕES DA RECEITA			-5.708.000,00
950000000000	FUNDEB			-5.708.000,00
951000000000	RECEITAS CORRENTES			-5.708.000,00
951700000000	TRANSFERÊNCIAS CORRENTES			-5.708.000,00
951710000000	TRANSFERÊNCIAS DA UNIÃO E DE SUAS ENTIDADES			-4.100.000,00
951711000000	TRANSFERÊNCIAS DECORRENTES DE PARTICIPAÇÃO NA			-4.100.000,00
951711510000	COTA-PARTE DO FUNDO DE PARTICIPAÇÃO DOS	-4.080.000,00		
951711511100	Cota-Parte do Fundo de Participação dos Municípios - Cota	-4.080.000,00		
951711520000	COTA-PARTE DO IMPOSTO SOBRE A PROPRIEDADE	-20.000,00		
951711520100	Cota-Parte do Imposto Sobre a Propriedade Territorial Rural -	-20.000,00		
951720000000	TRANSFERÊNCIAS DOS ESTADOS E DO DISTRITO			-1.608.000,00
951721000000	PARTICIPAÇÃO NA RECEITA DOS ESTADOS E DISTRITO			-1.608.000,00
951721500000	COTA-PARTE DO ICMS		-1.400.000,00	
951721500100	Cota-Parte do ICMS - Principal	-1.400.000,00		
951721510000	COTA-PARTE DO IPVA	-188.000,00		
951721510100	Cota-Parte do IPVA - Principal	-188.000,00		
951721520000	COTA-PARTE DO IPI - MUNICÍPIOS	-20.000,00		
951721520100	Cota-Parte do IPI - Municípios - Principal	-20.000,00		
<b>Total</b>			<b>:</b>	<b>55.431.000,00</b>

ADONIRAM SANTOS  
Contador(a) 41266

ELDIMA CALDEIRA BENFICA  
Prefeito Municipal

Adendo III A Portaria Sof nº 08 de 04/02/85

Despesa

Anexo 02 Lei- 4320 / 64

Orçamento Programa: 2025

Codigo	Especificação	Desdobramento	Elemento	Categoria
30000000	DESPESAS CORRENTES			41.694.840,00
31000000	PESSOAL E ENCARGOS SOCIAIS			21.842.500,00
31710000	TRANSFER. A CONS. PÚBLICOS	172.000,00		
31900000	APLICAÇÕES DIRETAS		21.670.500,00	
32000000	JUROS E ENCARGOS DA DÍVIDA			175.000,00
32710000	TRANF. CONSORCIOS PUBLICOS	4.000,00		
32900000	APLICAÇÕES DIRETAS		171.000,00	
33000000	OUTRAS DESPESAS CORRENTES			19.677.340,00
33300000	TRANSF. AO ESTADO E DIST. FED.		273.000,00	
33400000	TRANSFERENCIAS A MUNICIPIOS		11.000,00	
33500000	TRANSF. INST. PRIV. S/FINS LUC.		462.000,00	
33700000	TRANSF. INST. MULTIGOV. NAC.		215.000,00	
33710000	TRANSF. A CONSÓRCIOS PÚBLICOS	179.000,00		
33900000	APLICAÇÕES DIRETAS		18.716.340,00	
33930000	APLICAÇÕES DIRETAS	1.355.000,00		
40000000	DESPESAS DE CAPITAL			11.726.160,00
44000000	INVESTIMENTOS			11.126.160,00
44700000	TRANSF. INST. MULTIGOV. NAC.		12.000,00	
44710000	TRANSFERENCIAS A CONS. PÚBLICOS	12.000,00		
44900000	APLICAÇÕES DIRETAS		11.114.160,00	
46000000	AMORTIZAÇÃO DA DÍVIDA			600.000,00
46710000	TRANSFERÊNCIAS A CONSÓRCIOS PÚBLICO	1.000,00		
46900000	APLICAÇÕES DIRETAS		599.000,00	
<b>Total.....</b>				<b>53.421.000,00</b>

ADONIRAM SANTOS RODRIGUES      ELDIMA CALDEIRA BENFICA  
 Contador(a) 41266                      Prefeito Municipal

Adendo III A Portaria Sof nº 08 de 04/02/85

Despesa

Anexo 02 Lei- 4320 / 64

Orçamento Programa: 2025

Codigo	Especificação	Desdobramento	Elemento	Categoria
90000000	RESERVA CONTINGÊNCIA/RES. RPPS			110.000,00
99000000	RESERVA CONTINGÊNCIA/RES. RPPS			110.000,00
99990000	RESERVA CONTINGÊNCIA/RES. RPPS	110.000,00		
<b>Total.....</b>				<b>110.000,00</b>

ADONIRAM SANTOS RODRIGUES      ELDIMA CALDEIRA BENFICA  
 Contador(a) 41266                      Prefeito Municipal

PREFEITURA MUNICIPAL DE JEQUITAI  
ADENDO III A PORTARIA SOF Nº 08 DE 04/02/85

DESPESA

ANEXO 02 LEI 4320/64

Orçamento Programa: 2025

Orgão _____: 2		GABINETE DO PREFEITO		
Código	Especificação	Desdobramento	Elemento	Categoria
30000000	DESPESAS CORRENTES			525.890,00
31000000	PESSOAL E ENCARGOS SOCIAIS			353.000,00
31900000	APLICAÇÕES DIRETAS		353.000,00	
33000000	OUTRAS DESPESAS CORRENTES			172.890,00
33900000	APLICAÇÕES DIRETAS		172.890,00	
40000000	DESPESAS DE CAPITAL			85.000,00
44000000	INVESTIMENTOS			85.000,00
44900000	APLICAÇÕES DIRETAS		85.000,00	
<b>Total _____:</b>				<b>610.890,00</b>

ADONIRAM SANTOS RODRIGUES      ELDIMA CALDEIRA BENFICA  
Contador(a) 41266                      Prefeito Municipal

DESPESA

ANEXO 02 LEI 4320/64

Orçamento Programa: 2025

Orgão _____: 3		CONTROLE INTERNO		
Código	Especificação	Desdobramento	Elemento	Categoria
30000000	DESPESAS CORRENTES			60.000,00
31000000	PESSOAL E ENCARGOS SOCIAIS			52.000,00
31900000	APLICAÇÕES DIRETAS		52.000,00	
33000000	OUTRAS DESPESAS CORRENTES			8.000,00
33900000	APLICAÇÕES DIRETAS		8.000,00	
Total _____:				60.000,00

ADONIRAM SANTOS RODRIGUES      ELDIMA CALDEIRA BENFICA  
Contador(a) 41266                      Prefeito Municipal

DESPESA

ANEXO 02 LEI 4320/64

Orçamento Programa: 2025

Orgão: 4 PROCURADORIA JURIDICA

Código	Especificação	Desdobramento	Elemento	Categoria
30000000	DESPESAS CORRENTES			636.000,00
31000000	PESSOAL E ENCARGOS SOCIAIS			522.000,00
31900000	APLICAÇÕES DIRETAS		522.000,00	
33000000	OUTRAS DESPESAS CORRENTES			114.000,00
33900000	APLICAÇÕES DIRETAS		114.000,00	
<b>Total</b>				<b>636.000,00</b>

ADONIRAM SANTOS RODRIGUES      ELDIMA CALDEIRA BENFICA  
Contador(a) 41266                      Prefeito Municipal

DESPESA

ANEXO 02 LEI 4320/64

Orçamento Programa: 2025

Orgão: 5 SEC. MUNICIPAL DE EDUCAÇÃO

Código	Especificação	Desdobramento	Elemento	Categoria
30000000	DESPESAS CORRENTES			11.612.300,00
31000000	PESSOAL E ENCARGOS SOCIAIS			8.225.500,00
31900000	APLICAÇÕES DIRETAS		8.225.500,00	
33000000	OUTRAS DESPESAS CORRENTES			3.386.800,00
33300000	TRANSF. AO ESTADO E DIST. FED.		1.000,00	
33500000	TRANSF. INST. PRIV. S/FINS LUC.		302.000,00	
33900000	APLICAÇÕES DIRETAS		3.083.800,00	
40000000	DESPESAS DE CAPITAL			1.573.410,00
44000000	INVESTIMENTOS			1.573.410,00
44900000	APLICAÇÕES DIRETAS		1.573.410,00	
<b>Total</b>				<b>13.185.710,00</b>

ADONIRAM SANTOS RODRIGUES

ELDIMA CALDEIRA BENFICA

Contador(a) 41266

Prefeito Municipal

DESPESA

ANEXO 02 LEI 4320/64

Orçamento Programa: 2025

Orgão: 6 SEC. MUN. DE ESPORTES E LAZER

Código	Especificação	Desdobramento	Elemento	Categoria
30000000	DESPESAS CORRENTES			303.000,00
31000000	PESSOAL E ENCARGOS SOCIAIS			61.000,00
31900000	APLICAÇÕES DIRETAS		61.000,00	
33000000	OUTRAS DESPESAS CORRENTES			242.000,00
33500000	TRANSF. INST. PRIV. S/FINS LUC.		1.000,00	
33900000	APLICAÇÕES DIRETAS		241.000,00	
40000000	DESPESAS DE CAPITAL			1.280.750,00
44000000	INVESTIMENTOS			1.280.750,00
44900000	APLICAÇÕES DIRETAS		1.280.750,00	
<b>Total</b>				<b>1.583.750,00</b>

ADONIRAM SANTOS RODRIGUES

ELDIMA CALDEIRA BENFICA

Contador(a) 41266

Prefeito Municipal

DESPESA

ANEXO 02 LEI 4320/64

Orçamento Programa: 2025

Orgão _____: 7 SECRETARIA MUNICIPAL DE TURISMO				
Código	Especificação	Desdobramento	Elemento	Categoria
30000000	DESPESAS CORRENTES			151.500,00
31000000	PESSOAL E ENCARGOS SOCIAIS			57.000,00
31900000	APLICAÇÕES DIRETAS		57.000,00	
33000000	OUTRAS DESPESAS CORRENTES			94.500,00
33500000	TRANSF. INST. PRIV. S/FINS LUC.		40.000,00	
33900000	APLICAÇÕES DIRETAS		54.500,00	
40000000	DESPESAS DE CAPITAL			20.000,00
44000000	INVESTIMENTOS			20.000,00
44900000	APLICAÇÕES DIRETAS		20.000,00	
<b>Total _____:</b>				<b>171.500,00</b>

ADONIRAM SANTOS RODRIGUES

ELDIMA CALDEIRA BENFICA

Contador(a) 41266

Prefeito Municipal

DESPESA

ANEXO 02 LEI 4320/64

Orçamento Programa: 2025

Orgão _____: 8 SECRETARIA MUNICIPAL DE SAÚDE				
Código	Especificação	Desdobramento	Elemento	Categoria
30000000	DESPESAS CORRENTES			15.869.900,00
31000000	PESSOAL E ENCARGOS SOCIAIS			8.210.000,00
31710000	TRANSFER. A CONS. PÚBLICOS		121.000,00	
31900000	APLICAÇÕES DIRETAS		8.089.000,00	
32000000	JUROS E ENCARGOS DA DÍVIDA			3.000,00
32710000	TRANF. CONSORCIOS PUBLICOS		3.000,00	
33000000	OUTRAS DESPESAS CORRENTES			7.656.900,00
33300000	TRANSF. AO ESTADO E DIST. FED.		3.000,00	
33700000	TRANSF. INST. MULTIGOV. NAC.		1.000,00	
33710000	TRANSF. A CONSÓRCIOS PÚBLICOS		128.000,00	
33900000	APLICAÇÕES DIRETAS		6.339.900,00	
33930000	APLICAÇÕES DIRETAS		1.185.000,00	
40000000	DESPESAS DE CAPITAL			2.539.000,00
44000000	INVESTIMENTOS			2.538.000,00
44710000	TRANSFERENCIAS A CONS. PÚBLICOS		6.000,00	
44900000	APLICAÇÕES DIRETAS		2.532.000,00	
46000000	AMORTIZAÇÃO DA DÍVIDA			1.000,00
46710000	TRANSFERÊNCIAS A CONSÓRCIOS PÚBLICO		1.000,00	
	<b>Total</b>			<b>18.408.900,00</b>

ADONIRAM SANTOS RODRIGUES

ELDIMA CALDEIRA BENFICA

Contador(a) 41266

Prefeito Municipal

DESPESA

ANEXO 02 LEI 4320/64

Orçamento Programa: 2025

Orgão \_\_\_\_\_: 9 SEC. MUN. ASSISTÊNCIA SOCIAL

Código	Especificação	Desdobramento	Elemento	Categoria
30000000	DESPESAS CORRENTES			2.252.500,00
31000000	PESSOAL E ENCARGOS SOCIAIS			748.000,00
31900000	APLICAÇÕES DIRETAS		748.000,00	
33000000	OUTRAS DESPESAS CORRENTES			1.504.500,00
33400000	TRANSFERENCIAS A MUNICIPIOS		11.000,00	
33500000	TRANSF. INST. PRIV. S/FINS LUC.		24.000,00	
33900000	APLICAÇÕES DIRETAS		1.469.500,00	
40000000	DESPESAS DE CAPITAL			3.633.000,00
44000000	INVESTIMENTOS			3.633.000,00
44900000	APLICAÇÕES DIRETAS		3.633.000,00	
<b>Total _____:</b>				<b>5.885.500,00</b>

ADONIRAM SANTOS RODRIGUES

ELDIMA CALDEIRA BENFICA

Contador(a) 41266

Prefeito Municipal

DESPESA

ANEXO 02 LEI 4320/64

Orçamento Programa: 2025

Orgão: 10 SEC. MUNICIPAL DE AGRICULTURA

Código	Especificação	Desdobramento	Elemento	Categoria
30000000	DESPESAS CORRENTES			667.000,00
31000000	PESSOAL E ENCARGOS SOCIAIS			59.000,00
31900000	APLICAÇÕES DIRETAS		59.000,00	
33000000	OUTRAS DESPESAS CORRENTES			608.000,00
33300000	TRANSF. AO ESTADO E DIST. FED.		262.000,00	
33500000	TRANSF. INST. PRIV. S/FINS LUC.		91.000,00	
33900000	APLICAÇÕES DIRETAS		255.000,00	
40000000	DESPESAS DE CAPITAL			287.000,00
44000000	INVESTIMENTOS			287.000,00
44900000	APLICAÇÕES DIRETAS		287.000,00	
<b>Total</b>				<b>954.000,00</b>

ADONIRAM SANTOS RODRIGUES

ELDIMA CALDEIRA BENFICA

Contador(a) 41266

Prefeito Municipal

PREFEITURA MUNICIPAL DE JEQUITAI  
ADENDO III A PORTARIA SOF Nº 08 DE 04/02/85

DESPESA

ANEXO 02 LEI 4320/64

Orçamento Programa: 2025

Orgão: 11 SEC. MUN. MEIO AMBIENTE				
Código	Especificação	Desdobramento	Elemento	Categoria
30000000	DESPESAS CORRENTES			104.500,00
31000000	PESSOAL E ENCARGOS SOCIAIS			65.000,00
31900000	APLICAÇÕES DIRETAS		65.000,00	
33000000	OUTRAS DESPESAS CORRENTES			39.500,00
33300000	TRANSF. AO ESTADO E DIST. FED.		1.000,00	
33500000	TRANSF. INST. PRIV. S/FINS LUC.		2.000,00	
33900000	APLICAÇÕES DIRETAS		31.500,00	
33930000	APLICAÇÕES DIRETAS		5.000,00	
40000000	DESPESAS DE CAPITAL			6.000,00
44000000	INVESTIMENTOS			6.000,00
44900000	APLICAÇÕES DIRETAS		6.000,00	
<b>Total</b>			<b>:</b>	<b>110.500,00</b>

ADONIRAM SANTOS RODRIGUES

ELDIMA CALDEIRA BENFICA

Contador(a) 41266

Prefeito Municipal

DESPESA

ANEXO 02 LEI 4320/64

Orçamento Programa: 2025

Orgão \_\_\_\_\_: 15 SEC.MUNICIPAL DE CULTURA

Código	Especificação	Desdobramento	Elemento	Categoria
30000000	DESPESAS CORRENTES			1.347.500,00
31000000	PESSOAL E ENCARGOS SOCIAIS			42.000,00
31900000	APLICAÇÕES DIRETAS		42.000,00	
33000000	OUTRAS DESPESAS CORRENTES			1.305.500,00
33500000	TRANSF. INST. PRIV. S/FINS LUC.		2.000,00	
33900000	APLICAÇÕES DIRETAS		1.303.500,00	
40000000	DESPESAS DE CAPITAL			22.000,00
44000000	INVESTIMENTOS			22.000,00
44900000	APLICAÇÕES DIRETAS		22.000,00	
<b>Total _____:</b>				<b>1.369.500,00</b>

ADONIRAM SANTOS RODRIGUES

ELDIMA CALDEIRA BENFICA

Contador(a) 41266

Prefeito Municipal

DESPESA

ANEXO 02 LEI 4320/64

Orçamento Programa: 2025

Orgão _____: 16		SEC.MUNICIPAL AGRICULTURA FAMILIAR		
Código	Especificação	Desdobramento	Elemento	Categoria
30000000	DESPESAS CORRENTES			324.000,00
31000000	PESSOAL E ENCARGOS SOCIAIS			54.000,00
31900000	APLICAÇÕES DIRETAS		54.000,00	
33000000	OUTRAS DESPESAS CORRENTES			270.000,00
33900000	APLICAÇÕES DIRETAS		270.000,00	
40000000	DESPESAS DE CAPITAL			5.000,00
44000000	INVESTIMENTOS			5.000,00
44900000	APLICAÇÕES DIRETAS		5.000,00	
<b>Total _____:</b>				<b>329.000,00</b>

ADONIRAM SANTOS RODRIGUES

ELDIMA CALDEIRA BENFICA

Contador(a) 41266

Prefeito Municipal

DESPESA

ANEXO 02 LEI 4320/64

Orçamento Programa: 2025

Orgão _____: 17 SEC.MUNICIPAL OBRAS/INFRA-ESTRUTURA				
Código	Especificação	Desdobramento	Elemento	Categoria
30000000	DESPESAS CORRENTES			3.858.100,00
31000000	PESSOAL E ENCARGOS SOCIAIS			1.789.000,00
31710000	TRANSFER. A CONS. PÚBLICOS		1.000,00	
31900000	APLICAÇÕES DIRETAS		1.788.000,00	
32000000	JUROS E ENCARGOS DA DÍVIDA			1.000,00
32710000	TRANF. CONSORCIOS PUBLICOS		1.000,00	
33000000	OUTRAS DESPESAS CORRENTES			2.068.100,00
33710000	TRANSF. A CONSÓRCIOS PÚBLICOS		1.000,00	
33900000	APLICAÇÕES DIRETAS		2.057.100,00	
33930000	APLICAÇÕES DIRETAS		10.000,00	
40000000	DESPESAS DE CAPITAL			1.556.000,00
44000000	INVESTIMENTOS			1.556.000,00
44710000	TRANSFERENCIAS A CONS. PÚBLICOS		1.000,00	
44900000	APLICAÇÕES DIRETAS		1.555.000,00	
<b>Total _____:</b>				<b>5.414.100,00</b>

ADONIRAM SANTOS RODRIGUES

ELDIMA CALDEIRA BENFICA

Contador(a) 41266

Prefeito Municipal

DESPESA

ANEXO 02 LEI 4320/64

Orçamento Programa: 2025

Orgão: 18 SECRETARIA MUNIC ADMINISTRAÇÃO E PLANEJAMENTO				
Código	Especificação	Desdobramento	Elemento	Categoria
30000000	DESPESAS CORRENTES			2.715.150,00
31000000	PESSOAL E ENCARGOS SOCIAIS			1.253.500,00
31710000	TRANSFER. A CONS. PÚBLICOS		50.000,00	
31900000	APLICAÇÕES DIRETAS		1.203.500,00	
33000000	OUTRAS DESPESAS CORRENTES			1.461.650,00
33300000	TRANSF. AO ESTADO E DIST. FED.		6.000,00	
33700000	TRANSF. INST. MULTIGOV. NAC.		35.000,00	
33710000	TRANSF. A CONSÓRCIOS PÚBLICOS		50.000,00	
33900000	APLICAÇÕES DIRETAS		1.215.650,00	
33930000	APLICAÇÕES DIRETAS		155.000,00	
40000000	DESPESAS DE CAPITAL			90.000,00
44000000	INVESTIMENTOS			90.000,00
44710000	TRANSFERENCIAS A CONS. PÚBLICOS		5.000,00	
44900000	APLICAÇÕES DIRETAS		85.000,00	
	<b>Total</b>			<b>2.805.150,00</b>

ADONIRAM SANTOS RODRIGUES

ELDIMA CALDEIRA BENFICA

Contador(a) 41266

Prefeito Municipal

DESPESA

ANEXO 02 LEI 4320/64

Orçamento Programa: 2025

Orgão _____: 19 SECRETARIA MUNICIPAL DE FAZENDA				
Código	Especificação	Desdobramento	Elemento	Categoria
30000000	DESPESAS CORRENTES			1.267.500,00
31000000	PESSOAL E ENCARGOS SOCIAIS			351.500,00
31900000	APLICAÇÕES DIRETAS		351.500,00	
32000000	JUROS E ENCARGOS DA DÍVIDA			171.000,00
32900000	APLICAÇÕES DIRETAS		171.000,00	
33000000	OUTRAS DESPESAS CORRENTES			745.000,00
33900000	APLICAÇÕES DIRETAS		745.000,00	
40000000	DESPESAS DE CAPITAL			629.000,00
44000000	INVESTIMENTOS			30.000,00
44900000	APLICAÇÕES DIRETAS		30.000,00	
46000000	AMORTIZAÇÃO DA DÍVIDA			599.000,00
46900000	APLICAÇÕES DIRETAS		599.000,00	
<b>Total</b>			<b>:</b>	<b>1.896.500,00</b>

ADONIRAM SANTOS RODRIGUES

ELDIMA CALDEIRA BENFICA

Contador(a) 41266

Prefeito Municipal

PREFEITURA MUNICIPAL DE JEQUITAI  
ADENDO III A PORTARIA SOF Nº 08 DE 04/02/85

DESPESA

ANEXO 02 LEI 4320/64

Orçamento Programa: 2025

---

<b>Orgão</b> _____:	<b>19</b>	<b>SECRETARIA MUNICIPAL DE FAZENDA</b>		
<b>Código</b>	<b>Especificação</b>	<b>Desdobramento</b>	<b>Elemento</b>	<b>Categoria</b>
90000000	RESERVA CONTINGÊNCIA/RES. RPPS			110.000,00
99000000	RESERVA CONTINGÊNCIA/RES. RPPS			110.000,00
99990000	RESERVA CONTINGÊNCIA/RES. RPPS		110.000,00	
	<b>Total</b> _____:			<b>110.000,00</b>

---

---

ADONIRAM SANTOS RODRIGUES      ELDIMA CALDEIRA BENFICA

Contador(a) 41266                      Prefeito Municipal

Despesa

Anexo 02- Lei 4320/64

Orçamento Programa: 2025

<b>Orgão</b>	<b>02 GABINETE DO PREFEITO</b>	<b>Natureza da Despesa</b>		
<b>Unidade</b>	<b>:01 GABINETE DO PREFEITO</b>	<b>Por Unidade Orçamentária</b>		
<b>Código</b>	<b>Especificação</b>	<b>Desdobramento</b>	<b>Elemento</b>	<b>Categoria</b>
30000000	DESPESAS CORRENTES			525.890,00
31000000	PESSOAL E ENCARGOS SOCIAIS			353.000,00
31900000	APLICAÇÕES DIRETAS		353.000,00	
33000000	OUTRAS DESPESAS CORRENTES			172.890,00
33900000	APLICAÇÕES DIRETAS		172.890,00	
40000000	DESPESAS DE CAPITAL			85.000,00
44000000	INVESTIMENTOS			85.000,00
44900000	APLICAÇÕES DIRETAS		85.000,00	
<b>Total</b>				<b>610.890,00</b>

ADONIRAM SANTOS RODRIGUES  
Contador(a) 41266

ELDIMA CALDEIRA BENFICA  
Prefeito Municipal

Despesa

Anexo 02- Lei 4320/64

Orçamento Programa: 2025

Orgão 03 CONTROLE INTERNO  
Unidade :01 CONTROLE INTERNO

Natureza da Despesa  
Por Unidade Orçamentária

Código	Especificação	Desdobramento	Elemento	Categoria
30000000	DESPESAS CORRENTES			60.000,00
31000000	PESSOAL E ENCARGOS SOCIAIS			52.000,00
31900000	APLICAÇÕES DIRETAS		52.000,00	
33000000	OUTRAS DESPESAS CORRENTES			8.000,00
33900000	APLICAÇÕES DIRETAS		8.000,00	
<b>Total</b>				<b>60.000,00</b>

ADONIRAM SANTOS RODRIGUES

Contador(a) 41266

ELDIMA CALDEIRA BENFICA

Prefeito Municipal

Despesa

Anexo 02- Lei 4320/64

Orçamento Programa: 2025

Orgão 04 PROCURADORIA JURIDICA  
Unidade :01 PROCURADORIA JURÍDICA

Natureza da Despesa  
Por Unidade Orçamentária

Código	Especificação	Desdobramento	Elemento	Categoria
30000000	DESPESAS CORRENTES			636.000,00
31000000	PESSOAL E ENCARGOS SOCIAIS			522.000,00
31900000	APLICAÇÕES DIRETAS		522.000,00	
33000000	OUTRAS DESPESAS CORRENTES			114.000,00
33900000	APLICAÇÕES DIRETAS		114.000,00	
<b>Total</b>				<b>636.000,00</b>

ADONIRAM SANTOS RODRIGUES

Contador(a) 41266

ELDIMA CALDEIRA BENFICA

Prefeito Municipal

Despesa

Anexo 02- Lei 4320/64

Orçamento Programa: 2025

Orgão	05 SEC. MUNICIPAL DE EDUCAÇÃO	Natureza da Despesa		
Unidade	:01 SEC. MUNICIPAL DE EDUCAÇÃO	Por Unidade Orçamentária		
Código	Especificação	Desdobramento	Elemento	Categoria
30000000	DESPESAS CORRENTES			11.612.300,00
31000000	PESSOAL E ENCARGOS SOCIAIS			8.225.500,00
31900000	APLICAÇÕES DIRETAS		8.225.500,00	
33000000	OUTRAS DESPESAS CORRENTES			3.386.800,00
33300000	TRANSF. AO ESTADO E DIST. FED.		1.000,00	
33500000	TRANSF. INST. PRIV. S/FINS LUC.		302.000,00	
33900000	APLICAÇÕES DIRETAS		3.083.800,00	
40000000	DESPESAS DE CAPITAL			1.573.410,00
44000000	INVESTIMENTOS			1.573.410,00
44900000	APLICAÇÕES DIRETAS		1.573.410,00	
<b>Total</b>				<b>13.185.710,00</b>

ADONIRAM SANTOS RODRIGUES  
Contador(a) 41266

ELDIMA CALDEIRA BENFICA  
Prefeito Municipal

Despesa

Anexo 02- Lei 4320/64

Orçamento Programa: 2025

Orgão 06 SEC. MUN. DE ESPORTES E LAZER  
Unidade :01 SEC. MUN. DE ESPORTES E LAZER

Natureza da Despesa  
Por Unidade Orçamentária

Código	Especificação	Desdobramento	Elemento	Categoria
30000000	DESPESAS CORRENTES			303.000,00
31000000	PESSOAL E ENCARGOS SOCIAIS			61.000,00
31900000	APLICAÇÕES DIRETAS		61.000,00	
33000000	OUTRAS DESPESAS CORRENTES			242.000,00
33500000	TRANSF. INST. PRIV. S/FINS LUC.		1.000,00	
33900000	APLICAÇÕES DIRETAS		241.000,00	
40000000	DESPESAS DE CAPITAL			1.280.750,00
44000000	INVESTIMENTOS			1.280.750,00
44900000	APLICAÇÕES DIRETAS		1.280.750,00	
<b>Total</b>				<b>1.583.750,00</b>

ADONIRAM SANTOS RODRIGUES  
Contador(a) 41266

ELDIMA CALDEIRA BENFICA  
Prefeito Municipal

Despesa

Anexo 02- Lei 4320/64

Orçamento Programa: 2025

Orgão 07 SECRETARIA MUNICIPAL DE TURISMO  
Unidade :01 FUNDO MUNICIPAL DE TURISMO - FUMTUR

Natureza da Despesa  
Por Unidade Orçamentária

Código	Especificação	Desdobramento	Elemento	Categoria
30000000	DESPESAS CORRENTES			151.500,00
31000000	PESSOAL E ENCARGOS SOCIAIS			57.000,00
31900000	APLICAÇÕES DIRETAS		57.000,00	
33000000	OUTRAS DESPESAS CORRENTES			94.500,00
33500000	TRANSF. INST. PRIV. S/FINS LUC.		40.000,00	
33900000	APLICAÇÕES DIRETAS		54.500,00	
40000000	DESPESAS DE CAPITAL			20.000,00
44000000	INVESTIMENTOS			20.000,00
44900000	APLICAÇÕES DIRETAS		20.000,00	
<b>Total</b>				<b>171.500,00</b>

ADONIRAM SANTOS RODRIGUES  
Contador(a) 41266

ELDIMA CALDEIRA BENFICA  
Prefeito Municipal

**Despesa**

Anexo 02- Lei 4320/64

Orçamento Programa: **2025**

Orgão <b>08 SECRETARIA MUNICIPAL DE SAÚDE</b>		Natureza da Despesa		
Unidade <b>:01 FUNDO MUNICIPAL DE SAÚDE</b>		Por Unidade Orçamentária		
Código	Especificação	Desdobramento	Elemento	Categoria
30000000	DESPESAS CORRENTES			15.301.900,00
31000000	PESSOAL E ENCARGOS SOCIAIS			8.128.000,00
31710000	TRANSFER. A CONS. PÚBLICOS		100.000,00	
31900000	APLICAÇÕES DIRETAS		8.028.000,00	
32000000	JUROS E ENCARGOS DA DÍVIDA			1.000,00
32710000	TRANF. CONSORCIOS PUBLICOS		1.000,00	
33000000	OUTRAS DESPESAS CORRENTES			7.172.900,00
33300000	TRANSF. AO ESTADO E DIST. FED.		3.000,00	
33700000	TRANSF. INST. MULTIGOV. NAC.		101.000,00	
33710000	TRANSF. A CONSÓRCIOS PÚBLICOS		100.000,00	
33900000	APLICAÇÕES DIRETAS		7.068.900,00	
33930000	APLICAÇÕES DIRETAS		1.025.000,00	
40000000	DESPESAS DE CAPITAL			1.315.000,00
44000000	INVESTIMENTOS			1.314.000,00
44700000	TRANSF. INST. MULTIGOV. NAC.		3.000,00	
44710000	TRANSFERENCIAS A CONS. PÚBLICOS		3.000,00	
44900000	APLICAÇÕES DIRETAS		1.311.000,00	
46000000	AMORTIZAÇÃO DA DÍVIDA			1.000,00
46710000	TRANSFERÊNCIAS A CONSÓRCIOS PÚBLICO		1.000,00	
<b>Total</b>			:	<b>16.616.900,00</b>

**ADONIRAM SANTOS RODRIGUES**

Contador(a) 41266

**ELDIMA CALDEIRA BENFICA**

Prefeito Municipal

Despesa

Anexo 02- Lei 4320/64

Orçamento Programa: 2025

Orgão 08 SECRETARIA MUNICIPAL DE SAÚDE  
Unidade :02 SERVIÇOS DE SANEAMENTO

Natureza da Despesa  
Por Unidade Orçamentária

Código	Especificação	Desdobramento	Elemento	Categoria
30000000	DESPESAS CORRENTES			568.000,00
31000000	PESSOAL E ENCARGOS SOCIAIS			82.000,00
31710000	TRANSFER. A CONS. PÚBLICOS		21.000,00	
31900000	APLICAÇÕES DIRETAS		61.000,00	
32000000	JUROS E ENCARGOS DA DÍVIDA			2.000,00
32710000	TRANF. CONSORCIOS PUBLICOS		2.000,00	
33000000	OUTRAS DESPESAS CORRENTES			484.000,00
33700000	TRANSF. INST. MULTIGOV. NAC.		28.000,00	
33710000	TRANSF. A CONSÓRCIOS PÚBLICOS		28.000,00	
33900000	APLICAÇÕES DIRETAS		456.000,00	
33930000	APLICAÇÕES DIRETAS		160.000,00	
40000000	DESPESAS DE CAPITAL			1.224.000,00
44000000	INVESTIMENTOS			1.224.000,00
44700000	TRANSF. INST. MULTIGOV. NAC.		3.000,00	
44710000	TRANSFERENCIAS A CONS. PÚBLICOS		3.000,00	
44900000	APLICAÇÕES DIRETAS		1.221.000,00	
<b>Total</b>			<b>:</b>	<b>1.792.000,00</b>

ADONIRAM SANTOS RODRIGUES  
Contador(a) 41266

ELDIMA CALDEIRA BENFICA  
Prefeito Municipal

Despesa

Anexo 02- Lei 4320/64

Orçamento Programa: 2025

<b>Orgão</b>	<b>09 SEC. MUN. ASSISTÊNCIA SOCIAL</b>	<b>Natureza da Despesa</b>		
<b>Unidade</b>	<b>:01 SEC. MUN. ASSISTÊNCIA SOCIAL</b>	<b>Por Unidade Orçamentária</b>		
<b>Código</b>	<b>Especificação</b>	<b>Desdobramento</b>	<b>Elemento</b>	<b>Categoria</b>
30000000	DESPESAS CORRENTES			762.000,00
31000000	PESSOAL E ENCARGOS SOCIAIS			212.000,00
31900000	APLICAÇÕES DIRETAS		212.000,00	
33000000	OUTRAS DESPESAS CORRENTES			550.000,00
33400000	TRANSFERENCIAS A MUNICIPIOS		1.000,00	
33500000	TRANSF. INST. PRIV. S/FINS LUC.		2.000,00	
33900000	APLICAÇÕES DIRETAS		547.000,00	
40000000	DESPESAS DE CAPITAL			6.000,00
44000000	INVESTIMENTOS			6.000,00
44900000	APLICAÇÕES DIRETAS		6.000,00	
<b>Total</b>				<b>768.000,00</b>

ADONIRAM SANTOS RODRIGUES  
Contador(a) 41266

ELDIMA CALDEIRA BENFICA  
Prefeito Municipal

Despesa

Anexo 02- Lei 4320/64

Orçamento Programa: 2025

Orgão 09 SEC. MUN. ASSISTÊNCIA SOCIAL Natureza da Despesa  
Unidade :02 FUNDO MUNICIPAL DE ASSIST. SOCIAL Por Unidade Orçamentária

Código	Especificação	Desdobramento	Elemento	Categoria
30000000	DESPESAS CORRENTES			1.118.500,00
31000000	PESSOAL E ENCARGOS SOCIAIS			384.000,00
31900000	APLICAÇÕES DIRETAS		384.000,00	
33000000	OUTRAS DESPESAS CORRENTES			734.500,00
33500000	TRANSF. INST. PRIV. S/FINS LUC.		19.000,00	
33900000	APLICAÇÕES DIRETAS		715.500,00	
40000000	DESPESAS DE CAPITAL			303.000,00
44000000	INVESTIMENTOS			303.000,00
44900000	APLICAÇÕES DIRETAS		303.000,00	
<b>Total</b>				<b>1.421.500,00</b>

ADONIRAM SANTOS RODRIGUES  
Contador(a) 41266

ELDIMA CALDEIRA BENFICA  
Prefeito Municipal

Despesa

Anexo 02- Lei 4320/64

Orçamento Programa: 2025

Orgão 09 SEC. MUN. ASSISTÊNCIA SOCIAL  
Unidade :04 FUNDO MUN. DE HABITAÇÃO

Natureza da Despesa  
Por Unidade Orçamentária

Código	Especificação	Desdobramento	Elemento	Categoria
30000000	DESPESAS CORRENTES			62.000,00
33000000	OUTRAS DESPESAS CORRENTES			62.000,00
33900000	APLICAÇÕES DIRETAS		62.000,00	
40000000	DESPESAS DE CAPITAL			3.306.000,00
44000000	INVESTIMENTOS			3.306.000,00
44900000	APLICAÇÕES DIRETAS		3.306.000,00	
<b>Total</b>				<b>3.368.000,00</b>

ADONIRAM SANTOS RODRIGUES  
Contador(a) 41266

ELDIMA CALDEIRA BENFICA  
Prefeito Municipal

Despesa

Anexo 02- Lei 4320/64

Orçamento Programa: 2025

Orgão 09 SEC. MUN. ASSISTÊNCIA SOCIAL  
Unidade :05 FUNDO INFANCIA E ADOLESC.FIA

Natureza da Despesa  
Por Unidade Orçamentária

Código	Especificação	Desdobramento	Elemento	Categoria
30000000	DESPESAS CORRENTES			107.000,00
31000000	PESSOAL E ENCARGOS SOCIAIS			2.000,00
31900000	APLICAÇÕES DIRETAS		2.000,00	
33000000	OUTRAS DESPESAS CORRENTES			105.000,00
33400000	TRANSFERENCIAS A MUNICIPIOS		10.000,00	
33500000	TRANSF. INST. PRIV. S/FINS LUC.		2.000,00	
33900000	APLICAÇÕES DIRETAS		93.000,00	
40000000	DESPESAS DE CAPITAL			3.000,00
44000000	INVESTIMENTOS			3.000,00
44900000	APLICAÇÕES DIRETAS		3.000,00	
<b>Total</b>				<b>110.000,00</b>

ADONIRAM SANTOS RODRIGUES  
Contador(a) 41266

ELDIMA CALDEIRA BENFICA  
Prefeito Municipal

Despesa

Anexo 02- Lei 4320/64

Orçamento Programa: 2025

Orgão 09 SEC. MUN. ASSISTÊNCIA SOCIAL  
Unidade :06 CONSELHO TUTELAR

Natureza da Despesa  
Por Unidade Orçamentária

Código	Especificação	Desdobramento	Elemento	Categoria
30000000	DESPESAS CORRENTES			203.000,00
31000000	PESSOAL E ENCARGOS SOCIAIS			150.000,00
31900000	APLICAÇÕES DIRETAS		150.000,00	
33000000	OUTRAS DESPESAS CORRENTES			53.000,00
33500000	TRANSF. INST. PRIV. S/FINS LUC.		1.000,00	
33900000	APLICAÇÕES DIRETAS		52.000,00	
40000000	DESPESAS DE CAPITAL			15.000,00
44000000	INVESTIMENTOS			15.000,00
44900000	APLICAÇÕES DIRETAS		15.000,00	
<b>Total</b>				<b>218.000,00</b>

ADONIRAM SANTOS RODRIGUES  
Contador(a) 41266

ELDIMA CALDEIRA BENFICA  
Prefeito Municipal

Despesa

Anexo 02- Lei 4320/64

Orçamento Programa: 2025

Orgão 10 SEC. MUNICIPAL DE AGRICULTURA  
Unidade :01 SEC. MUNICIPAL DE AGRICULTURA

Natureza da Despesa  
Por Unidade Orçamentária

Código	Especificação	Desdobramento	Elemento	Categoria
30000000	DESPESAS CORRENTES			667.000,00
31000000	PESSOAL E ENCARGOS SOCIAIS			59.000,00
31900000	APLICAÇÕES DIRETAS		59.000,00	
33000000	OUTRAS DESPESAS CORRENTES			608.000,00
33300000	TRANSF. AO ESTADO E DIST. FED.		262.000,00	
33500000	TRANSF. INST. PRIV. S/FINS LUC.		91.000,00	
33900000	APLICAÇÕES DIRETAS		255.000,00	
40000000	DESPESAS DE CAPITAL			287.000,00
44000000	INVESTIMENTOS			287.000,00
44900000	APLICAÇÕES DIRETAS		287.000,00	
<b>Total</b>				<b>954.000,00</b>

ADONIRAM SANTOS RODRIGUES  
Contador(a) 41266

ELDIMA CALDEIRA BENFICA  
Prefeito Municipal

Despesa

Anexo 02- Lei 4320/64

Orçamento Programa: 2025

Orgão 11 SEC. MUN. MEIO AMBIENTE  
Unidade :01 SEC. MUN. MEIO AMBIENTE

Natureza da Despesa  
Por Unidade Orçamentária

Código	Especificação	Desdobramento	Elemento	Categoria
30000000	DESPESAS CORRENTES			104.500,00
31000000	PESSOAL E ENCARGOS SOCIAIS			65.000,00
31900000	APLICAÇÕES DIRETAS		65.000,00	
33000000	OUTRAS DESPESAS CORRENTES			39.500,00
33300000	TRANSF. AO ESTADO E DIST. FED.		1.000,00	
33500000	TRANSF. INST. PRIV. S/FINS LUC.		2.000,00	
33900000	APLICAÇÕES DIRETAS		36.500,00	
33930000	APLICAÇÕES DIRETAS		5.000,00	
40000000	DESPESAS DE CAPITAL			6.000,00
44000000	INVESTIMENTOS			6.000,00
44900000	APLICAÇÕES DIRETAS		6.000,00	
<b>Total</b>			:	<b>110.500,00</b>

ADONIRAM SANTOS RODRIGUES  
Contador(a) 41266

ELDIMA CALDEIRA BENFICA  
Prefeito Municipal

Despesa

Anexo 02- Lei 4320/64

Orçamento Programa: 2025

Orgão 15 SEC.MUNICIPAL DE CULTURA  
Unidade :01 SEC.MUNICIPAL DE CULTURA

Natureza da Despesa  
Por Unidade Orçamentária

Código	Especificação	Desdobramento	Elemento	Categoria
30000000	DESPESAS CORRENTES			109.000,00
31000000	PESSOAL E ENCARGOS SOCIAIS			39.000,00
31900000	APLICAÇÕES DIRETAS		39.000,00	
33000000	OUTRAS DESPESAS CORRENTES			70.000,00
33500000	TRANSF. INST. PRIV. S/FINS LUC.		1.000,00	
33900000	APLICAÇÕES DIRETAS		69.000,00	
40000000	DESPESAS DE CAPITAL			12.000,00
44000000	INVESTIMENTOS			12.000,00
44900000	APLICAÇÕES DIRETAS		12.000,00	
<b>Total</b>				<b>121.000,00</b>

ADONIRAM SANTOS RODRIGUES  
Contador(a) 41266

ELDIMA CALDEIRA BENFICA  
Prefeito Municipal

Despesa

Anexo 02- Lei 4320/64

Orçamento Programa: 2025

Orgão 15 SEC.MUNICIPAL DE CULTURA  
Unidade :02 FUNDO MUNICIPAL DE CULTURA

Natureza da Despesa  
Por Unidade Orçamentária

Código	Especificação	Desdobramento	Elemento	Categoria
30000000	DESPESAS CORRENTES			1.238.500,00
31000000	PESSOAL E ENCARGOS SOCIAIS			3.000,00
31900000	APLICAÇÕES DIRETAS		3.000,00	
33000000	OUTRAS DESPESAS CORRENTES			1.235.500,00
33500000	TRANSF. INST. PRIV. S/FINS LUC.		1.000,00	
33900000	APLICAÇÕES DIRETAS		1.234.500,00	
40000000	DESPESAS DE CAPITAL			10.000,00
44000000	INVESTIMENTOS			10.000,00
44900000	APLICAÇÕES DIRETAS		10.000,00	
<b>Total</b>				<b>1.248.500,00</b>

ADONIRAM SANTOS RODRIGUES  
Contador(a) 41266

ELDIMA CALDEIRA BENFICA  
Prefeito Municipal

Despesa

Anexo 02- Lei 4320/64

Orçamento Programa: 2025

Orgão 16 SEC.MUNICIPAL AGRICULTURA FAMILIAR Natureza da Despesa  
Unidade :01 SEC.MUNICIPAL AGRICULTURA FAMILIAR Por Unidade Orçamentária

Código	Especificação	Desdobramento	Elemento	Categoria
30000000	DESPESAS CORRENTES			324.000,00
31000000	PESSOAL E ENCARGOS SOCIAIS			54.000,00
31900000	APLICAÇÕES DIRETAS		54.000,00	
33000000	OUTRAS DESPESAS CORRENTES			270.000,00
33900000	APLICAÇÕES DIRETAS		270.000,00	
40000000	DESPESAS DE CAPITAL			5.000,00
44000000	INVESTIMENTOS			5.000,00
44900000	APLICAÇÕES DIRETAS		5.000,00	
<b>Total</b>				<b>329.000,00</b>

ADONIRAM SANTOS RODRIGUES  
Contador(a) 41266

ELDIMA CALDEIRA BENFICA  
Prefeito Municipal

**Despesa**

Anexo 02- Lei 4320/64

Orçamento Programa: 2025

Orgão	17 SEC.MUNICIPAL OBRAS/INFRA-ESTRUTURA	Natureza da Despesa		
Unidade	:01 SEC.MUNICIPAL OBRAS/INFRA-ESTRUTURA	Por Unidade Orçamentária		
Código	Especificação	Desdobramento	Elemento	Categoria
30000000	DESPESAS CORRENTES			3.858.100,00
31000000	PESSOAL E ENCARGOS SOCIAIS			1.789.000,00
31710000	TRANSFER. A CONS. PÚBLICOS		1.000,00	
31900000	APLICAÇÕES DIRETAS		1.788.000,00	
32000000	JUROS E ENCARGOS DA DÍVIDA			1.000,00
32710000	TRANF. CONSORCIOS PUBLICOS		1.000,00	
33000000	OUTRAS DESPESAS CORRENTES			2.068.100,00
33700000	TRANSF. INST. MULTIGOV. NAC.		1.000,00	
33710000	TRANSF. A CONSÓRCIOS PÚBLICOS		1.000,00	
33900000	APLICAÇÕES DIRETAS		2.067.100,00	
33930000	APLICAÇÕES DIRETAS		10.000,00	
40000000	DESPESAS DE CAPITAL			1.556.000,00
44000000	INVESTIMENTOS			1.556.000,00
44700000	TRANSF. INST. MULTIGOV. NAC.		1.000,00	
44710000	TRANSFERENCIAS A CONS. PÚBLICOS		1.000,00	
44900000	APLICAÇÕES DIRETAS		1.555.000,00	
<b>Total</b>				<b>5.414.100,00</b>

**ADONIRAM SANTOS RODRIGUES**  
 Contador(a) 41266

**ELDIMA CALDEIRA BENFICA**  
 Prefeito Municipal

**Despesa**

Anexo 02- Lei 4320/64

Orçamento Programa: **2025**

<b>Orgão</b> _____ <b>18 SECRETARIA MUNIC ADMINISTRAÇÃO E</b>		<b>Natureza da Despesa</b>		
<b>Unidade</b> _____ <b>:01 SECRETARIA MUNIC ADMINISTRAÇÃO E</b>		<b>Por Unidade Orçamentária</b>		
<b>Código</b>	<b>Especificação</b>	<b>Desdobramento</b>	<b>Elemento</b>	<b>Categoria</b>
30000000	DESPESAS CORRENTES			2.715.150,00
31000000	PESSOAL E ENCARGOS SOCIAIS			1.253.500,00
31710000	TRANSFER. A CONS. PÚBLICOS		50.000,00	
31900000	APLICAÇÕES DIRETAS		1.203.500,00	
33000000	OUTRAS DESPESAS CORRENTES			1.461.650,00
33300000	TRANSF. AO ESTADO E DIST. FED.		6.000,00	
33700000	TRANSF. INST. MULTIGOV. NAC.		85.000,00	
33710000	TRANSF. A CONSÓRCIOS PÚBLICOS		50.000,00	
33900000	APLICAÇÕES DIRETAS		1.370.650,00	
33930000	APLICAÇÕES DIRETAS		155.000,00	
40000000	DESPESAS DE CAPITAL			90.000,00
44000000	INVESTIMENTOS			90.000,00
44700000	TRANSF. INST. MULTIGOV. NAC.		5.000,00	
44710000	TRANSFERENCIAS A CONS. PÚBLICOS		5.000,00	
44900000	APLICAÇÕES DIRETAS		85.000,00	
<b>Total</b> _____ :				<b>2.805.150,00</b>

**ADONIRAM SANTOS RODRIGUES**  
 Contador(a) 41266

**ELDIMA CALDEIRA BENFICA**  
 Prefeito Municipal

Despesa

Anexo 02- Lei 4320/64

Orçamento Programa: 2025

Orgão 19 SECRETARIA MUNICIPAL DE FAZENDA  
Unidade :01 SECRETARIA MUNICIPAL DE FAZENDA

Natureza da Despesa  
Por Unidade Orçamentária

Código	Especificação	Desdobramento	Elemento	Categoria
30000000	DESPESAS CORRENTES			1.267.500,00
31000000	PESSOAL E ENCARGOS SOCIAIS			351.500,00
31900000	APLICAÇÕES DIRETAS		351.500,00	
32000000	JUROS E ENCARGOS DA DÍVIDA			171.000,00
32900000	APLICAÇÕES DIRETAS		171.000,00	
33000000	OUTRAS DESPESAS CORRENTES			745.000,00
33900000	APLICAÇÕES DIRETAS		745.000,00	
40000000	DESPESAS DE CAPITAL			629.000,00
44000000	INVESTIMENTOS			30.000,00
44900000	APLICAÇÕES DIRETAS		30.000,00	
46000000	AMORTIZAÇÃO DA DÍVIDA			599.000,00
46900000	APLICAÇÕES DIRETAS		599.000,00	
<b>Total</b>				<b>1.896.500,00</b>

ADONIRAM SANTOS RODRIGUES  
Contador(a) 41266

ELDIMA CALDEIRA BENFICA  
Prefeito Municipal

Despesa

Anexo 02- Lei 4320/64

Orçamento Programa: 2025

Orgão 19 SECRETARIA MUNICIPAL DE FAZENDA  
Unidade :99 RESERVA DE CONTINGENCIA

Natureza da Despesa  
Por Unidade Orçamentária

Código	Especificação	Desdobramento	Elemento	Categoria
--------	---------------	---------------	----------	-----------

Total : 110.000,00

ADONIRAM SANTOS RODRIGUES  
Contador(a) 41266

ELDIMA CALDEIRA BENFICA  
Prefeito Municipal

PREFEITURA MUNICIPAL DE JEQUITAI  
ADENDO V A PORTARIA SOF Nº. 08 DE 04/02/85  
DESPESA  
ANEXO 06-LEI 4320/64

Orçamento Programa: 2025

Orgão _____: 02 GABINETE DO PREFEITO		Programa de Trabalho do Orgão		
Código	Especificação	Projetos	Atividades	Total
04	ADMINISTRAÇÃO	85.000,00	525.890,00	610.890,00
04. 122	ADMINISTRAÇÃO GERAL	85.000,00	525.890,00	610.890,00
04. 122. 0002	GESTÃO MODERNIZAÇÃO ADMINISTRATIVA	85.000,00	525.890,00	610.890,00
04. 122. 0002. 2006	Manutenção Atividades do Gabinete do Prefeito		509.890,00	509.890,00
04. 122. 0002. 2007	Manutenção Secretaria Geral e Assessoria do Gabinete		10.000,00	10.000,00
04. 122. 0002. 2008	Despesas Com Hospedagens, Homenagens e Recepções		6.000,00	6.000,00
04. 122. 0002. 3003	Equipamentos Diversos para o Gabinete e Assessoria	5.000,00		5.000,00
04. 122. 0002. 3004	Aquisição de Veiculo P/Gabinete	80.000,00		80.000,00
<b>Totais _____:</b>		<b>85.000,00</b>	<b>525.890,00</b>	<b>610.890,00</b>

ADONIRAM SANTOS  
Contador(a) 41266

ELDIMA CALDEIRA BENFICA  
Prefeito Municipal

PREFEITURA MUNICIPAL DE JEQUITAI  
ADENDO V A PORTARIA SOF Nº. 08 DE 04/02/85  
DESPESA  
ANEXO 06-LEI 4320/64

Orçamento Programa: 2025

Orgão _____: 03 CONTROLE INTERNO		Programa de Trabalho do Orgão		
Código	Especificação	Projetos	Atividades	Total
04	ADMINISTRAÇÃO		60.000,00	60.000,00
04. 124	CONTROLE INTERNO		60.000,00	60.000,00
04. 124. 0002	GESTÃO MODERNIZAÇÃO ADMINISTRATIVA		60.000,00	60.000,00
04. 124. 0002. 2009	Manut. Atividades do Órgão Central de Controle Interno		60.000,00	60.000,00
<b>Totais _____:</b>			60.000,00	60.000,00

ADONIRAM SANTOS  
Contador(a) 41266

ELDIMA CALDEIRA BENFICA  
Prefeito Municipal

PREFEITURA MUNICIPAL DE JEQUITAI  
ADENDO V A PORTARIA SOF Nº. 08 DE 04/02/85  
DESPESA  
ANEXO 06-LEI 4320/64

Orçamento Programa: 2025

Orgão _____: 04 PROCURADORIA JURIDICA		Programa de Trabalho do Orgão		
Código	Especificação	Projetos	Atividades	Total
04	ADMINISTRAÇÃO		636.000,00	636.000,00
04. 062	DEFESA DO INTERESSE PÚBLICO NO PROCESSO JUDICIÁRIO		636.000,00	636.000,00
04. 062. 0000	ENCARGOS ESPECIAIS		490.000,00	490.000,00
04. 062. 0000. 2010	Despesas C/Precatórios e Cumprimento de Sentenças Judiciais		490.000,00	490.000,00
04. 062. 0002	GESTÃO MODERNIZAÇÃO ADMINISTRATIVA		146.000,00	146.000,00
04. 062. 0002. 2011	Manutenção Atividades da Assessoria Jurídica		146.000,00	146.000,00
<b>Totais _____:</b>			636.000,00	636.000,00

ADONIRAM SANTOS  
Contador(a) 41266

ELDIMA CALDEIRA BENFICA  
Prefeito Municipal

**PREFEITURA MUNICIPAL DE JEQUITAI**  
**ADENDO V A PORTARIA SOF Nº. 08 DE 04/02/85**  
**DESPESA**  
**ANEXO 06-LEI 4320/64**

**Orçamento Programa: 2025**

<b>Orgão</b> _____: <b>05 SEC. MUNICIPAL DE EDUCAÇÃO</b>		<b>Programa de Trabalho do Orgão</b>		
<b>Código</b>	<b>Especificação</b>	<b>Projetos</b>	<b>Atividades</b>	<b>Total</b>
12	EDUCAÇÃO	1.573.410,00	11.612.300,00	13.185.710,00
12. 122	ADMINISTRAÇÃO GERAL	85.000,00	659.700,00	744.700,00
12. 122. 0015	GESTÃO DA POLÍTICA EDUCACIONAL	85.000,00	659.700,00	744.700,00
12. 122. 0015. 2012	Manutenção Administração do Ensino Municipal		571.700,00	571.700,00
12. 122. 0015. 2013	Cons. Água, Energia e Telefone de Prédios Púb. Municipais - Educação		81.000,00	81.000,00
12. 122. 0015. 2014	Programa de Treinamento/Qualificação Pessoal da Educação		7.000,00	7.000,00
12. 122. 0015. 3005	Equipamentos P/Administração do Ensino Municipal	10.000,00		10.000,00
12. 122. 0015. 3006	Aquisição Veículo P/Administração do Ensino	75.000,00		75.000,00
12. 272	PREVIDÊNCIA DO REGIME ESTATUTÁRIO		201.000,00	201.000,00
12. 272. 0000	ENCARGOS ESPECIAIS		140.000,00	140.000,00
12. 272. 0000. 2015	Despesa C/Manutenção de inativos e pensionistas		140.000,00	140.000,00
12. 272. 0015	GESTÃO DA POLÍTICA EDUCACIONAL		61.000,00	61.000,00
12. 272. 0015. 2016	Obrigações Previdenciárias e Sociais Servidores da Educação - RGPS		61.000,00	61.000,00
12. 361	ENSINO FUNDAMENTAL	872.910,00	5.891.100,00	6.764.010,00
12. 361. 0016	PROGRAMA DE ENSINO FUNDAMENTAL	872.910,00	5.891.100,00	6.764.010,00
12. 361. 0016. 2031	Manutenção e Reparos em Prédios Escolares		43.000,00	43.000,00
12. 361. 0016. 2032	Manutenção Atividades do Ensino Fundamental		912.100,00	912.100,00
12. 361. 0016. 2033	Despesas c/ Remuneração Prof. Magistério		2.519.000,00	2.519.000,00
12. 361. 0016. 2034	Aquisição Material Didático, Pedagógico e uniformes escolares		20.000,00	20.000,00
12. 361. 0016. 2035	Manutenção Programa Municipal de Transporte de Estudantes		2.121.500,00	2.121.500,00
12. 361. 0016. 2036	Manutenção Programa Municipal de Merenda Escolar		259.500,00	259.500,00
12. 361. 0016. 2037	Implantacao de projetos apoio e incentivo alunos ensino fundamental		16.000,00	16.000,00
12. 361. 0016. 3011	Equipamentos Diversos P/Manutenção do Ensino Fundamental	67.000,00		67.000,00
12. 361. 0016. 3012	Ampliação/Construção Unidades Fisicas do Ensino Fundamental	325.910,00		325.910,00
12. 361. 0016. 3013	Aquisição Veiculos P/Transpote de Estudantes	480.000,00		480.000,00
12. 362	ENSINO MÉDIO		4.000,00	4.000,00
12. 362. 0018	PROGRAMA DE ENSINO MÉDIO E SUPERIOR		4.000,00	4.000,00
12. 362. 0018. 2038	Despesas C/Concessão Bolsas de Estudo e premiacoes até o Segundo Grau		4.000,00	4.000,00
12. 364	ENSINO SUPERIOR		97.000,00	97.000,00
12. 364. 0018	PROGRAMA DE ENSINO MÉDIO E SUPERIOR		97.000,00	97.000,00
12. 364. 0018. 2017	Concessão de Bolsas de Estudo P/Nível Superior		1.000,00	1.000,00
12. 364. 0018. 2018	Apoio ao Transporte Estudantes de Nível Superior		92.000,00	92.000,00
12. 364. 0018. 2019	Manutencao de convenios/parcerias com universidades/faculdades de ensi		4.000,00	4.000,00
12. 365	EDUCAÇÃO INFANTIL	615.500,00	3.451.000,00	4.066.500,00
12. 365. 0019	PROGRAMA DE ENSINO INFANTIL	615.500,00	3.451.000,00	4.066.500,00
12. 365. 0019. 2020	Manutenção Programa de Merenda P/Creches Municipais		123.000,00	123.000,00
12. 365. 0019. 2021	Manutenção da Merenda P/Pré-Escolar		98.000,00	98.000,00
12. 365. 0019. 2022	Manutenção de Creches Municipais		616.000,00	616.000,00
12. 365. 0019. 2023	Manutenção Atividades do Ensino Pré-Escolar		376.500,00	376.500,00
12. 365. 0019. 2024	Despesas C/Remuneração Profissionais do Ensino Infantil - creche		1.213.000,00	1.213.000,00
12. 365. 0019. 2025	Aquisição de materiais didáticos/pedagogico e uniformes - creche		35.000,00	35.000,00
12. 365. 0019. 2026	Aquisicao de materiais didaticos/pedagogicos e uniformes - pré escolar		27.000,00	27.000,00
12. 365. 0019. 2027	Despesas c/remuneracao profissionais do ensino infantil - pre escola		962.500,00	962.500,00
12. 365. 0019. 3008	Construção e Melhoramentos em Creches	532.000,00		532.000,00
12. 365. 0019. 3009	Ampliação e Melhoramentos no Ensino Pré-Escolar	28.500,00		28.500,00
12. 365. 0019. 3010	Aquisicao de veiculo para transporte alunos educacao infantil	55.000,00		55.000,00
12. 366	EDUCAÇÃO DE JOVENS E ADULTOS		88.000,00	88.000,00
12. 366. 0016	PROGRAMA DE ENSINO FUNDAMENTAL		88.000,00	88.000,00
12. 366. 0016. 2039	Manutenção das Atividades do EJA		8.000,00	8.000,00
12. 366. 0016. 2041	Despesas com remuneracao dos profissionais do EJA		36.000,00	36.000,00
12. 366. 0016. 2042	Implementação de cursos profissionalizantes		37.000,00	37.000,00
12. 366. 0016. 2043	Manutenção da Merenda Escolar para EJA		7.000,00	7.000,00
12. 367	EDUCAÇÃO ESPECIAL		1.220.500,00	1.220.500,00
12. 367. 0017	PROGRAMA DE ENSINO ESPECIAL		1.220.500,00	1.220.500,00
12. 367. 0017. 2028	Manutenção Atividades do Ensino Especial		310.500,00	310.500,00
12. 367. 0017. 2029	Despesas C/Remuneração Profissionais do Ensino Especial		900.000,00	900.000,00
12. 367. 0017. 2030	Manutenção Programa Merenda P/Educação Especial		10.000,00	10.000,00

PREFEITURA MUNICIPAL DE JEQUITAI  
ADENDO V A PORTARIA SOF Nº. 08 DE 04/02/85  
DESPESA  
ANEXO 06-LEI 4320/64

Orçamento Programa: 2025

Orgão _____: 05	SEC. MUNICIPAL DE EDUCAÇÃO	Programa de Trabalho do Orgão		
Código	Especificação	Projetos	Atividades	Total
Totais _____:		1.573.410,00	11.612.300,00	13.185.710,00

ADONIRAM SANTOS  
Contador(a) 41266

ELDIMA CALDEIRA BENFICA  
Prefeito Municipal

PREFEITURA MUNICIPAL DE JEQUITAI  
ADENDO V A PORTARIA SOF Nº. 08 DE 04/02/85  
DESPESA  
ANEXO 06-LEI 4320/64

Página

6

Orçamento Programa: 2025

Orgão _____: 06 SEC. MUN. DE ESPORTES E LAZER		Programa de Trabalho do Orgão		
Código	Especificação	Projetos	Atividades	Total
27	DESPORTO E LAZER	1.280.750,00	303.000,00	1.583.750,00
27. 812	DESPORTO COMUNITÁRIO	1.280.750,00	303.000,00	1.583.750,00
27. 812. 0028	PROGRAMAS DE ESPORTE E LAZER	1.280.750,00	303.000,00	1.583.750,00
27. 812. 0028. 2044	Manutencao do Parque de vaquejada		6.000,00	6.000,00
27. 812. 0028. 2045	Manutenção Serviços de Esportes e Lazer		127.000,00	127.000,00
27. 812. 0028. 2046	Manutenção Campos de Futebol e Unidades Eportivas		63.000,00	63.000,00
27. 812. 0028. 2047	Apoio e realizacao de eventos/torneios esportivos		60.000,00	60.000,00
27. 812. 0028. 2160	Manutenção de imoveis setor esportes e clube social		17.000,00	17.000,00
27. 812. 0028. 3014	Obras de construcao e equipação de um parque de Vaquejada	30.000,00		30.000,00
27. 812. 0028. 3015	Construção e Melhoramentos em Campos de Futebol e Unidades Esportivas	343.000,00		343.000,00
27. 812. 0028. 3016	Equipamentos Diversos P/Serviços de Esporte e Lazer	15.000,00		15.000,00
27. 812. 0028. 3018	Aquisicao de equiptos p/academia ao ar livre	20.000,00		20.000,00
27. 812. 0028. 3099	Obras melhor/reforma/ampliação imoveis setor esporte,clube social e aquisi.equiptos	872.750,00		872.750,00
27. 812. 0028. 6013	Manutenção serviços de esporte e lazer		30.000,00	30.000,00
<b>Totais</b> _____:		1.280.750,00	303.000,00	1.583.750,00

ADONIRAM SANTOS  
Contador(a) 41266

ELDIMA CALDEIRA BENFICA  
Prefeito Municipal

PREFEITURA MUNICIPAL DE JEQUITAI  
ADENDO V A PORTARIA SOF Nº. 08 DE 04/02/85  
DESPESA  
ANEXO 06-LEI 4320/64

Orçamento Programa: 2025

Orgão _____: 07 SECRETARIA MUNICIPAL DE TURISMO		Programa de Trabalho do Orgão		
Código	Especificação	Projetos	Atividades	Total
04	ADMINISTRAÇÃO		40.000,00	40.000,00
04. 695	TURISMO		40.000,00	40.000,00
04. 695. 0021	TURISMO		40.000,00	40.000,00
04. 695. 0021. 2048	Concessão de contribuicao ao Circuito Turistico Serra do Cabral de Min		40.000,00	40.000,00
27	DESPORTO E LAZER	20.000,00	111.500,00	131.500,00
27. 695	TURISMO	20.000,00	111.500,00	131.500,00
27. 695. 0021	TURISMO	20.000,00	111.500,00	131.500,00
27. 695. 0021. 2049	Manutenção dos Serviço de Turismo e do FUMTUR		91.500,00	91.500,00
27. 695. 0021. 2050	Manutenção de pontos turisticos no Municipio/prainha e outros		20.000,00	20.000,00
27. 695. 0021. 3019	Obras/Equiptos P/Serv. Apoio ao Turismo no Município e p/o FUMTUR	10.000,00		10.000,00
27. 695. 0021. 3020	Obras de construcao e melhoramentos em pontos turisticos do municipio	10.000,00		10.000,00
<b>Totais _____:</b>		20.000,00	151.500,00	171.500,00

ADONIRAM SANTOS  
Contador(a) 41266

ELDIMA CALDEIRA BENFICA  
Prefeito Municipal

**PREFEITURA MUNICIPAL DE JEQUITAI**  
**ADENDO V A PORTARIA SOF Nº. 08 DE 04/02/85**  
**DESPESA**  
**ANEXO 06-LEI 4320/64**

**Orçamento Programa: 2025**

<b>Orgão</b> _____: <b>08 SECRETARIA MUNICIPAL DE SAÚDE</b>		<b>Programa de Trabalho do Orgão</b>		
<b>Código</b>	<b>Especificação</b>	<b>Projetos</b>	<b>Atividades</b>	<b>Total</b>
10	SAÚDE	1.315.000,00	15.301.900,00	16.616.900,00
10. 122	ADMINISTRAÇÃO GERAL	11.000,00	521.400,00	532.400,00
10. 122. 0013	GESTÃO DOS PROGRAMAS DE SAÚDE	11.000,00	521.400,00	532.400,00
10. 122. 0013. 2051	Manutenção da Adminisração da Secretaria Municipal de Saúde		406.000,00	406.000,00
10. 122. 0013. 2052	Despesa C/Contratação de Aluguéis e Seguros - Saúde		4.000,00	4.000,00
10. 122. 0013. 2053	Cons. Água, Energia e Telefone Prédios Púb. Mun. - Saúde		105.400,00	105.400,00
10. 122. 0013. 2054	Apoio ao Conselho Municipal de Saúde		6.000,00	6.000,00
10. 122. 0013. 3021	Equiptos e material permanente p/o conselho municipal saude	3.000,00		3.000,00
10. 122. 0013. 3022	Equipamentos Diversos Administ. Secretaria Municipal de Saúde	8.000,00		8.000,00
10. 272	PREVIDÊNCIA DO REGIME ESTATUTÁRIO		44.000,00	44.000,00
10. 272. 0013	GESTÃO DOS PROGRAMAS DE SAÚDE		44.000,00	44.000,00
10. 272. 0013. 2055	Obrigações Previdenciárias e Sociais Servidores da Saúde - RGPS		44.000,00	44.000,00
10. 301	ATENÇÃO BÁSICA	773.000,00	10.493.000,00	11.266.000,00
10. 301. 0010	PROGRAMA DE ATENÇÃO BÁSICA À SAÚDE	773.000,00	10.493.000,00	11.266.000,00
10. 301. 0010. 2056	Manutenção Academia Saude, Unidades Médicas e Postos Saúde		5.304.500,00	5.304.500,00
10. 301. 0010. 2057	Manutenção/ Reparos em Unidades de Saúde divesas, inclusive academia s		59.000,00	59.000,00
10. 301. 0010. 2058	Manutenção das Atividades da saúde da Família - SF		2.326.000,00	2.326.000,00
10. 301. 0010. 2059	Manutenção das Atividades dos serviços de odontologia		798.000,00	798.000,00
10. 301. 0010. 2060	Manut. obrigações patronais da atenção básica		615.000,00	615.000,00
10. 301. 0010. 2061	Manutencao das atividades dos agentes comunitarios de saúde - ACS		1.334.000,00	1.334.000,00
10. 301. 0010. 2062	Manut. ativid.combate ao COVID 19		56.500,00	56.500,00
10. 301. 0010. 3023	Const./ Melhor e Equipam. P/Unid Médicas, Ac.Saude e Postos de Saúde	533.000,00		533.000,00
10. 301. 0010. 3024	Equipamentos Diversos Para a Atenção Básica	240.000,00		240.000,00
10. 302	ATENÇÃO HOSPITALAR E AMBULATORIAL	360.000,00	3.035.000,00	3.395.000,00
10. 302. 0011	ATENÇÃO SAÚDE MÉDIA E ALTA COMPLEX.	360.000,00	3.035.000,00	3.395.000,00
10. 302. 0011. 2063	Despesas C/Auxilios em Viagens P/Tratamento de Saúde - TFD		151.000,00	151.000,00
10. 302. 0011. 2064	Manutenção Atividades Programa Municipal Transporte Doentes		669.000,00	669.000,00
10. 302. 0011. 2065	Concessão Auxilio Financeiro a Carentes P/Tratamento de Saúde		50.000,00	50.000,00
10. 302. 0011. 2066	Manutenção dos Serviços de MAC Ambulatorial e Hospitalar		164.000,00	164.000,00
10. 302. 0011. 2067	Manutenção Contribuições P/Associação de Apoio a Saúde		1.000,00	1.000,00
10. 302. 0011. 2068	Particip.Consórcios Públ Saúde - CISRUN,CIS Auto Verde, CIS Portal e o		1.226.000,00	1.226.000,00
10. 302. 0011. 2069	Cumprimento de Determinação Judicial no Ambito da Saúde		128.000,00	128.000,00
10. 302. 0011. 2174	Manutenção do Projeto acolher/integrar		226.000,00	226.000,00
10. 302. 0011. 3025	Aquisição Veiculos P/Programa Transporte de Doentes	150.000,00		150.000,00
10. 302. 0011. 3026	Obras/Equipamentos Para Serviços de Média e Alta Complexidade	6.000,00		6.000,00
10. 302. 0011. 3027	Partip onsórcios Públicos Saúde-CISRUN, CIS Auto Verde,CIS Portal e	4.000,00		4.000,00
10. 302. 0011. 3113	Construção de um espaco sensorial projeto acolher/integrar e equiptos diversos	200.000,00		200.000,00
10. 302. 0011. 6012	Aqus.medicamentos media/alta complex.p/benef.trat.especiais		390.000,00	390.000,00
10. 302. 0011. 6015	Manutenção dos serviços de media e alta complexidade		30.000,00	30.000,00
10. 303	SUPORTE PROFILÁTICO E TERAPEUTICO	55.000,00	500.500,00	555.500,00
10. 303. 0014	ASSISTÊNCIA FARMACÊUTICA	55.000,00	500.500,00	555.500,00
10. 303. 0014. 2073	Manutenção do programa estadual de atendimento farmaceutico básico		3.000,00	3.000,00
10. 303. 0014. 2074	Aquisição Medicamentos Para Manutenção da Farmácia Básica		350.000,00	350.000,00
10. 303. 0014. 2075	Manutenção dos Serviços de Assistência Farmacêutica Básica		147.500,00	147.500,00
10. 303. 0014. 3031	Construção Unidades Farmácia Básica Municipal	55.000,00		55.000,00
10. 304	VIGILÂNCIA SANITÁRIA	74.000,00	135.000,00	209.000,00
10. 304. 0012	PROGRAMA DE VIGILÂNCIA EM SAÚDE	74.000,00	135.000,00	209.000,00
10. 304. 0012. 2070	Manutenção Atividades da Vigilância Sanitária Municipal		130.000,00	130.000,00
10. 304. 0012. 2071	Manut. ativid. funcionamento canil municipal		5.000,00	5.000,00
10. 304. 0012. 3028	Equipamentos Para Vigilância Sanitária Municipal	56.000,00		56.000,00
10. 304. 0012. 3029	Obras de Construção/equipação de um canil municipal	18.000,00		18.000,00
10. 305	VIGILÂNCIA EPIDEMIOLÓGICA	42.000,00	573.000,00	615.000,00
10. 305. 0012	PROGRAMA DE VIGILÂNCIA EM SAÚDE	42.000,00	573.000,00	615.000,00
10. 305. 0012. 2072	Manutenção Atividades da Vigilância Epidemiológica Municipal		573.000,00	573.000,00
10. 305. 0012. 3030	Obras/Equipamentos Diversos P/Vigilância Epidemiológica	42.000,00		42.000,00
17	SANEAMENTO	1.224.000,00	568.000,00	1.792.000,00
17. 511	SANEAMENTO BÁSICO RURAL	129.000,00	207.000,00	336.000,00
17. 511. 0023	PROGRAMA DE SANEAMENTO BÁSICO	129.000,00	207.000,00	336.000,00

**PREFEITURA MUNICIPAL DE JEQUITAI**  
**ADENDO V A PORTARIA SOF Nº. 08 DE 04/02/85**  
**DESPESA**  
**ANEXO 06-LEI 4320/64**

**Orçamento Programa: 2025**

Orgão _____: <b>08 SECRETARIA MUNICIPAL DE SAÚDE</b>		<b>Programa de Trabalho do Orgão</b>		
Código	Especificação	Projetos	Atividades	Total
17. 511. 0023. 2076	Despesas Com Abastecimento Água Zona Rural		207.000,00	207.000,00
17. 511. 0023. 3032	Ampliação e Melhoramentos Sistema Abastecimento de Água Zona Rural	79.000,00		79.000,00
17. 511. 0023. 3095	Aquisicao de veiculos/caminhão pipa	50.000,00		50.000,00
17. 512	SANEAMENTO BÁSICO URBANO	1.095.000,00	361.000,00	1.456.000,00
17. 512. 0023	PROGRAMA DE SANEAMENTO BÁSICO	1.095.000,00	361.000,00	1.456.000,00
17. 512. 0023. 2077	Particip.em Consorcio de Gestao de Residuo Sólido		105.000,00	105.000,00
17. 512. 0023. 2164	Participação em consorcios intermunicipais/consorcios publicos diversos		106.000,00	106.000,00
17. 512. 0023. 2173	Implantação de banheiros e melhorias sanitárias domiciliares		150.000,00	150.000,00
17. 512. 0023. 3033	Investimentos em Obras de Saneamento Geral	8.000,00		8.000,00
17. 512. 0023. 3034	Construção de Sistema Captação Esgotos Sanitários	10.000,00		10.000,00
17. 512. 0023. 3035	Obras P/Contenção de Encostas e Drenagens Pluviais	5.000,00		5.000,00
17. 512. 0023. 3036	Ampliação e Melhoramentos Sistema Abastecimento de Água Área Urbana	9.000,00		9.000,00
17. 512. 0023. 3037	Particip.em Consorcio de Gestao de Residuo Sólido	3.000,00		3.000,00
17. 512. 0023. 3109	Construção de banheiros e melhorias sanitarias	1.060.000,00		1.060.000,00
<b>Totais _____:</b>		<b>2.539.000,00</b>	<b>15.869.900,00</b>	<b>18.408.900,00</b>

ADONIRAM SANTOS  
 Contador(a) 41266

ELDIMA CALDEIRA BENFICA  
 Prefeito Municipal

**PREFEITURA MUNICIPAL DE JEQUITAI**  
**ADENDO V A PORTARIA SOF Nº. 08 DE 04/02/85**  
**DESPESA**  
**ANEXO 06-LEI 4320/64**

Página **10**

**Orçamento Programa: 2025**

Orgão _____: <b>09 SEC. MUN. ASSISTÊNCIA SOCIAL</b>		Programa de Trabalho do Orgão		
<b>Código</b>	<b>Especificação</b>	<b>Projetos</b>	<b>Atividades</b>	<b>Total</b>
08	ASSISTÊNCIA SOCIAL	309.000,00	1.880.500,00	2.189.500,00
08. 122	ADMINISTRAÇÃO GERAL	35.500,00	1.032.500,00	1.068.000,00
08. 122. 0004	GESTÃO DA ASSISTÊNCIA SOCIAL	12.000,00	793.000,00	805.000,00
08. 122. 0004. 2078	Manutenção Atividades Secretaria de Assistencia Social		255.000,00	255.000,00
08. 122. 0004. 2079	Manutenção atividades programa bolsa renda 440/2021		450.000,00	450.000,00
08. 122. 0004. 2149	Fortalecimento dos conselhos municipais vinculados a sec.municip.assist.social		20.500,00	20.500,00
08. 122. 0004. 2151	Gestão administrativa do FMAS		31.000,00	31.000,00
08. 122. 0004. 2159	Manutenção Atividades Programa Jovem Aprendiz		23.000,00	23.000,00
08. 122. 0004. 2161	Manutenção Atividades Programa Guarda Subsidiada		13.500,00	13.500,00
08. 122. 0004. 3038	Equipamentos Diversos Para Coordenação dos Serv. de Assist. Social	3.000,00		3.000,00
08. 122. 0004. 3090	Equipamentos diversos para o FMAS	6.000,00		6.000,00
08. 122. 0004. 3091	Aquisição de equiptos para os conselhos municipais	3.000,00		3.000,00
08. 122. 0006	PROGRAMA COMUNIDADE ASSISTIDA	13.500,00	118.000,00	131.500,00
08. 122. 0006. 2166	Apoio a organização e Gestão do SUAS - IGDSUAS		118.000,00	118.000,00
08. 122. 0006. 3104	Aquisicao de equiptos diversos para a Gestão do SUAS-IGDSUAS	13.500,00		13.500,00
08. 122. 0009	GESTÃO PROG. CADÚNICO BOLSA FAMÍLIA	10.000,00	95.500,00	105.500,00
08. 122. 0009. 2172	Bloco de gestão do programa bolsa familia e cadastro único		95.500,00	95.500,00
08. 122. 0009. 3112	Equiptos para o programa bolsa familia e cadastro único	10.000,00		10.000,00
08. 122. 0043	CONTROLE SOCIAL DO SUAS		26.000,00	26.000,00
08. 122. 0043. 2157	Fortalecimento do controle social CMAS		26.000,00	26.000,00
08. 243	ASSISTÊNCIA À CRIANÇA E AO ADOLESCENTE	7.000,00	49.000,00	56.000,00
08. 243. 0006	PROGRAMA COMUNIDADE ASSISTIDA	7.000,00	49.000,00	56.000,00
08. 243. 0006. 2169	Primeira infância Criança Feliz SUAS		49.000,00	49.000,00
08. 243. 0006. 3108	Equipamentos e materiais permanentes p/prog.criança feliz - 1ª infância	7.000,00		7.000,00
08. 244	ASSISTÊNCIA COMUNITÁRIA	10.000,00	154.000,00	164.000,00
08. 244. 0006	PROGRAMA COMUNIDADE ASSISTIDA	10.000,00	31.000,00	41.000,00
08. 244. 0006. 2170	Gestão do PROCADSUAS		31.000,00	31.000,00
08. 244. 0006. 3110	Invest/ e aquisicao de equipamentos para o PROCADSUAS	10.000,00		10.000,00
08. 244. 0040	GESTAO BENEFICIOS EVENTUAIS		123.000,00	123.000,00
08. 244. 0040. 2150	Gestão/manutenção de benefícios eventuais		123.000,00	123.000,00
08. 245	Serviços Socioassistenciais	256.500,00	645.000,00	901.500,00
08. 245. 0005	PROGRAMA DE PROTEÇÃO SOCIAL BÁSICA	52.000,00	554.500,00	606.500,00
08. 245. 0005. 2167	Manutenção das atividades do bloco de proteção social básica		554.500,00	554.500,00
08. 245. 0005. 3105	Equipamentos diversos para o bloco de proteção social básica	30.000,00		30.000,00
08. 245. 0005. 3106	Obras de construção e ampliação de unidades da proteção social básica	22.000,00		22.000,00
08. 245. 0007	PROGRAMA SOCIAL PROTEÇÃO ESPECIAL	15.000,00	28.500,00	43.500,00
08. 245. 0007. 2168	Bloco da proteção social especial de média e alta complexidade - MAC		28.500,00	28.500,00
08. 245. 0007. 3107	Investimentos para o Bloco da proteção social especial de média e alta complexidade - MAC	15.000,00		15.000,00
08. 245. 0045	GESTAO DAS EMENDAS PARLAMENTARES	189.500,00	62.000,00	251.500,00
08. 245. 0045. 2171	Emendas parlamentares para a assistencia social		62.000,00	62.000,00
08. 245. 0045. 3111	Execução de emendas parlamentares para a assistência social	189.500,00		189.500,00
14	DIREITO DA CIDADANIA	18.000,00	310.000,00	328.000,00
14. 243	ASSISTÊNCIA À CRIANÇA E AO ADOLESCENTE	15.000,00	203.000,00	218.000,00
14. 243. 0042	CONSELHO TUTELAR	15.000,00	203.000,00	218.000,00
14. 243. 0042. 2153	Gestão administrativa do Conselho Tutelar		203.000,00	203.000,00
14. 243. 0042. 3092	Aquisição de equipamentos diversos para o conselho tutelar	15.000,00		15.000,00
14. 422	DIREITOS INDIVIDUAIS, COLETIVOS E DIFUSOS	3.000,00	107.000,00	110.000,00
14. 422. 0006	PROGRAMA COMUNIDADE ASSISTIDA	3.000,00	107.000,00	110.000,00
14. 422. 0006. 2154	Gestao administrativa do FMDCA		107.000,00	107.000,00
14. 422. 0006. 3093	Equipamentos e Mat. Permanente para o FMDCA	3.000,00		3.000,00
16	HABITAÇÃO	3.306.000,00	62.000,00	3.368.000,00
16. 122	ADMINISTRAÇÃO GERAL	3.000,00	12.000,00	15.000,00
16. 122. 0024	MORAR MELHOR	3.000,00	12.000,00	15.000,00
16. 122. 0024. 2091	Manutenção das Atividades do Fundo Municipal de Habitação Popular		12.000,00	12.000,00
16. 122. 0024. 3049	Equipamentos P/Fundo Municipal de Habitação Popular	3.000,00		3.000,00
16. 482	HABITAÇÃO URBANA	3.303.000,00	50.000,00	3.353.000,00
16. 482. 0024	MORAR MELHOR	3.303.000,00	50.000,00	3.353.000,00

PREFEITURA MUNICIPAL DE JEQUITAI  
ADENDO V A PORTARIA SOF Nº. 08 DE 04/02/85  
DESPESA  
ANEXO 06-LEI 4320/64

Orçamento Programa: 2025

Orgão _____: 09 SEC. MUN. ASSISTÊNCIA SOCIAL				Programa de Trabalho do Orgão		
Código		Especificação		Projetos	Atividades	Total
16.482.0024.2092		Melhorias Habitacionais para famílias em situação de risco			50.000,00	50.000,00
16.482.0024.3050		Manutenção Programa Construção de Casas P/Carentes		3.303.000,00		3.303.000,00
<b>Totais _____:</b>				3.633.000,00	2.252.500,00	5.885.500,00

ADONIRAM SANTOS  
Contador(a) 41266

ELDIMA CALDEIRA BENFICA  
Prefeito Municipal

**PREFEITURA MUNICIPAL DE JEQUITAI**  
**ADENDO V A PORTARIA SOF Nº. 08 DE 04/02/85**  
**DESPESA**  
**ANEXO 06-LEI 4320/64**

Orçamento Programa: 2025

Orgão _____: 10 SEC. MUNICIPAL DE AGRICULTURA		Programa de Trabalho do Orgão		
Código	Especificação	Projetos	Atividades	Total
20	AGRICULTURA	287.000,00	667.000,00	954.000,00
20. 122	ADMINISTRAÇÃO GERAL	2.000,00	153.000,00	155.000,00
20. 122. 0002	GESTÃO MODERNIZAÇÃO ADMINISTRATIVA	2.000,00	153.000,00	155.000,00
20. 122. 0002. 2094	Manutenção Atividades Coord. Secretaria de Agricultura		153.000,00	153.000,00
20. 122. 0002. 3052	Equipamentos Div. Secretaria de Agricultura	2.000,00		2.000,00
20. 605	ABASTECIMENTO	10.000,00	1.000,00	11.000,00
20. 605. 0026	DESENVOLVIMENTO RURAL	10.000,00	1.000,00	11.000,00
20. 605. 0026. 2096	Manutenção Convênio Entidade de Apoio a Agropecuária		1.000,00	1.000,00
20. 605. 0026. 3053	Construção e Equipamentos Para Mercado Municipal	10.000,00		10.000,00
20. 606	EXTENSÃO RURAL	75.000,00	251.000,00	326.000,00
20. 606. 0022	INFRAESTRUTURA E URBANISMO	5.000,00		5.000,00
20. 606. 0022. 3055	Implantação Eletrificação Rural	5.000,00		5.000,00
20. 606. 0026	DESENVOLVIMENTO RURAL	70.000,00	251.000,00	321.000,00
20. 606. 0026. 2098	Programa de Incentivo ao Produtor Rural		150.000,00	150.000,00
20. 606. 0026. 2099	Apoio Conselho Municipal de Desenvolvimento Rural		11.000,00	11.000,00
20. 606. 0026. 3056	Invest.Programas Combate a Seca c/perf.poços art/cist/cx dagua e outro	70.000,00		70.000,00
20. 606. 0026. 6014	Apoio para diversas Associações do Município de Jequitai		90.000,00	90.000,00
20. 608	PROMOÇÃO DA PRODUÇÃO AGROPECUÁRIA	200.000,00	260.000,00	460.000,00
20. 608. 0026	DESENVOLVIMENTO RURAL	200.000,00	260.000,00	460.000,00
20. 608. 0026. 2101	Despesas C/Manutencao Convênio EMATER		260.000,00	260.000,00
20. 608. 0026. 3057	Aquisicao de Veículos e Equipamentos Agrícolas	200.000,00		200.000,00
20. 609	DEFESA AGROPECUÁRIA		2.000,00	2.000,00
20. 609. 0026	DESENVOLVIMENTO RURAL		2.000,00	2.000,00
20. 609. 0026. 2102	Manutenção do Convênio Com o IMA		2.000,00	2.000,00
<b>Totais</b> _____:		287.000,00	667.000,00	954.000,00

ADONIRAM SANTOS  
Contador(a) 41266

ELDIMA CALDEIRA BENFICA  
Prefeito Municipal

PREFEITURA MUNICIPAL DE JEQUITAI  
ADENDO V A PORTARIA SOF Nº. 08 DE 04/02/85  
DESPESA  
ANEXO 06-LEI 4320/64

Orçamento Programa: 2025

Orgão _____: 11 SEC. MUN. MEIO AMBIENTE		Programa de Trabalho do Orgão		
Código	Especificação	Projetos	Atividades	Total
18	GESTÃO AMBIENTAL	6.000,00	104.500,00	110.500,00
18. 122	ADMINISTRAÇÃO GERAL	3.000,00	84.000,00	87.000,00
18. 122. 0002	GESTÃO MODERNIZAÇÃO ADMINISTRATIVA	3.000,00	84.000,00	87.000,00
18. 122. 0002. 2103	Manutenção Coordenação Secretaria de Meio Ambiente		84.000,00	84.000,00
18. 122. 0002. 3058	Equip. Div.p/Coordenação Secretaria Meio Ambiente	3.000,00		3.000,00
18. 541	PRESERVAÇÃO E CONSERVAÇÃO AMBIENTAL	3.000,00	20.500,00	23.500,00
18. 541. 0025	MEIO AMBIENTE SUSTENTÁVEL	3.000,00	20.500,00	23.500,00
18. 541. 0025. 2104	Manutenção, Controle e Fiscalização do Meio Ambiente		12.500,00	12.500,00
18. 541. 0025. 2105	Manutenção Convênio IEF		1.000,00	1.000,00
18. 541. 0025. 2106	Participação em consorcio(s) público(s) de prot.meio ambiente		7.000,00	7.000,00
18. 541. 0025. 3059	Equip. Diversos P/Serviços de Controle e Fiscalização Meio Ambiente	3.000,00		3.000,00
<b>Totais _____:</b>		6.000,00	104.500,00	110.500,00

ADONIRAM SANTOS  
Contador(a) 41266

ELDIMA CALDEIRA BENFICA  
Prefeito Municipal

**PREFEITURA MUNICIPAL DE JEQUITAI**  
**ADENDO V A PORTARIA SOF Nº. 08 DE 04/02/85**  
**DESPESA**  
**ANEXO 06-LEI 4320/64**

Orçamento Programa: 2025

Orgão _____: 15 SEC.MUNICIPAL DE CULTURA		Programa de Trabalho do Orgão		
Código	Especificação	Projetos	Atividades	Total
13	CULTURA	22.000,00	1.347.500,00	1.369.500,00
13. 122	ADMINISTRAÇÃO GERAL	10.000,00	104.000,00	114.000,00
13. 122. 0002	GESTÃO MODERNIZAÇÃO ADMINISTRATIVA	10.000,00	104.000,00	114.000,00
13. 122. 0002. 2141	Manutenção Atividades Administração Serviços Culturais		104.000,00	104.000,00
13. 122. 0002. 3087	Equipamentos Diversos p/Administração serviços culturais	10.000,00		10.000,00
13. 392	DIFUSÃO CULTURAL	12.000,00	1.243.500,00	1.255.500,00
13. 392. 0020	CIDADE CULTURAL	12.000,00	1.243.500,00	1.255.500,00
13. 392. 0020. 2142	Manutenção Atividades da Biblioteca Pública Municipal		5.000,00	5.000,00
13. 392. 0020. 2143	Despesas C/Promoção de Eventos Artísticos e Culturais		210.000,00	210.000,00
13. 392. 0020. 2144	Apoio Realização de Carnaval, Festas Cívicas e Populares		920.000,00	920.000,00
13. 392. 0020. 2145	Manutenção do Patrimônio Histórico, Artístico e Cultural		44.000,00	44.000,00
13. 392. 0020. 2146	Implantação e manutenção de grupos/associações culturais		5.000,00	5.000,00
13. 392. 0020. 2147	Apoio e Incentivo as classes de artistas,poetas,artesões e afins		22.000,00	22.000,00
13. 392. 0020. 2148	Apoio e criação de uma banda musical no Município		25.000,00	25.000,00
13. 392. 0020. 2165	Ações Emergenciais da Lei Paulo Gustavo		9.000,00	9.000,00
13. 392. 0020. 2175	Execução do PNAB-Política Nacional Aldir Blanc de Fomento a Cultura		3.500,00	3.500,00
13. 392. 0020. 3088	Instalação de Biblioteca Pública Municipal	2.000,00		2.000,00
13. 392. 0020. 3089	Aquisição de equipamentos diversos p/banda de música do Município	10.000,00		10.000,00
<b>Totais _____:</b>		<b>22.000,00</b>	<b>1.347.500,00</b>	<b>1.369.500,00</b>

ADONIRAM SANTOS  
Contador(a) 41266

ELDIMA CALDEIRA BENFICA  
Prefeito Municipal

PREFEITURA MUNICIPAL DE JEQUITAI  
ADENDO V A PORTARIA SOF Nº. 08 DE 04/02/85  
DESPESA  
ANEXO 06-LEI 4320/64

Orçamento Programa: 2025

Orgão _____: 16 SEC.MUNICIPAL AGRICULTURA FAMILIAR		Programa de Trabalho do Orgão		
Código	Especificação	Projetos	Atividades	Total
20	AGRICULTURA	5.000,00	324.000,00	329.000,00
20. 605	ABASTECIMENTO		118.000,00	118.000,00
20. 605. 0026	DESENVOLVIMENTO RURAL		118.000,00	118.000,00
20. 605. 0026. 2176	Manutenção atividades da secretaria de agricultura familiar		91.000,00	91.000,00
20. 605. 0026. 2177	Implantação e manutenção de um banco de alimentos no Município		5.000,00	5.000,00
20. 605. 0026. 2178	Manutenção das atividades do mercado e feiras livres		22.000,00	22.000,00
20. 606	EXTENSÃO RURAL	5.000,00	193.000,00	198.000,00
20. 606. 0026	DESENVOLVIMENTO RURAL	5.000,00	193.000,00	198.000,00
20. 606. 0026. 2179	Programas de incentivos ao produtor da agricultura familiar		193.000,00	193.000,00
20. 606. 0026. 3114	Aquisicao de equiptos e materiais permanentes p/secr.agricultura familiar	5.000,00		5.000,00
20. 608	PROMOÇÃO DA PRODUÇÃO AGROPECUÁRIA		13.000,00	13.000,00
20. 608. 0026	DESENVOLVIMENTO RURAL		13.000,00	13.000,00
20. 608. 0026. 2180	Aquisição Sementes, mudas e insumos p/apoio ao pequeno produtor da agricultura familiar		13.000,00	13.000,00
<b>Totais</b> _____:		5.000,00	324.000,00	329.000,00

ADONIRAM SANTOS  
Contador(a) 41266

ELDIMA CALDEIRA BENFICA  
Prefeito Municipal

**PREFEITURA MUNICIPAL DE JEQUITAI**  
**ADENDO V A PORTARIA SOF Nº. 08 DE 04/02/85**  
**DESPESA**  
**ANEXO 06-LEI 4320/64**

Orçamento Programa: 2025

Orgão _____: 17 SEC.MUNICIPAL OBRAS/INFRA-ESTRUTURA		Programa de Trabalho do Orgão		
Código	Especificação	Projetos	Atividades	Total
15	URBANISMO	1.005.000,00	2.317.100,00	3.322.100,00
15. 122	ADMINISTRAÇÃO GERAL	133.000,00	1.001.000,00	1.134.000,00
15. 122. 0002	GESTÃO MODERNIZAÇÃO ADMINISTRATIVA	133.000,00	1.001.000,00	1.134.000,00
15. 122. 0002. 2181	Manut. serviços secretaria de obras/infra-estrutura		1.001.000,00	1.001.000,00
15. 122. 0002. 3115	Equiptos diversos p/a secretaria de obras/infra-estrutura	123.000,00		123.000,00
15. 122. 0002. 3116	Aquisicao de imóveis de interesse do Municipio	10.000,00		10.000,00
15. 451	INFRA ESTRUTURA URBANA	808.000,00	319.100,00	1.127.100,00
15. 451. 0022	INFRAESTRUTURA E URBANISMO	808.000,00	319.100,00	1.127.100,00
15. 451. 0022. 2182	Manutenção dos serviços de vias urbanas municipais		295.100,00	295.100,00
15. 451. 0022. 2190	Manutenção e reparos em prédios públicos municipais		24.000,00	24.000,00
15. 451. 0022. 3117	Equipamentos diversos para serv.manutenção de vias urbanas	107.000,00		107.000,00
15. 451. 0022. 3118	Const/melhoramentos/pavimentação/calçamento vias urbanas municipais	494.000,00		494.000,00
15. 451. 0022. 3119	Obras de infra estruturas diversas	150.000,00		150.000,00
15. 451. 0022. 3128	Construção e melhoramentos em prédios públicos municipais	57.000,00		57.000,00
15. 452	SERVIÇOS URBANOS	64.000,00	997.000,00	1.061.000,00
15. 452. 0022	INFRAESTRUTURA E URBANISMO	64.000,00	997.000,00	1.061.000,00
15. 452. 0022. 2183	Manutenção das Atividades de Limpeza Pública Municipal		898.000,00	898.000,00
15. 452. 0022. 2184	Manutenção de Praças, Parques, jardins e Cemitérios		99.000,00	99.000,00
15. 452. 0022. 3120	Melhoramentos e equiptos diversos para limpeza pública municipal	2.000,00		2.000,00
15. 452. 0022. 3121	Construção e melhoramentos de praças, parques, jardins e cemiterios	62.000,00		62.000,00
24	COMUNICAÇÕES	2.000,00	32.000,00	34.000,00
24. 722	TELECOMUNICAÇÕES	2.000,00	32.000,00	34.000,00
24. 722. 0022	INFRAESTRUTURA E URBANISMO	2.000,00	32.000,00	34.000,00
24. 722. 0022. 2191	Manutenção da torre de captação dos sinais de televisão		32.000,00	32.000,00
24. 722. 0022. 3129	Equipamentos e ampliação torre captação sinais de televisão	2.000,00		2.000,00
25	ENERGIA	81.000,00	343.000,00	424.000,00
25. 752	ENERGIA ELÉTRICA	81.000,00	343.000,00	424.000,00
25. 752. 0022	INFRAESTRUTURA E URBANISMO	81.000,00	343.000,00	424.000,00
25. 752. 0022. 2185	Manutenção Rede Iluminação Pública		340.000,00	340.000,00
25. 752. 0022. 2189	Participação em consórcio manut.rede iluminação pública		3.000,00	3.000,00
25. 752. 0022. 3122	Despesas c/extensão da rede de iluminação públicaa	80.000,00		80.000,00
25. 752. 0022. 3127	Particip. em consorcio de manutenção em rede iluminação pública	1.000,00		1.000,00
26	TRANSPORTES	468.000,00	1.166.000,00	1.634.000,00
26. 122	ADMINISTRAÇÃO GERAL		182.000,00	182.000,00
26. 122. 0002	GESTÃO MODERNIZAÇÃO ADMINISTRATIVA		182.000,00	182.000,00
26. 122. 0002. 2186	Manutenção dos serviços de transportes e oficinas municipais		182.000,00	182.000,00
26. 782	TRANSPORTE RODOVIÁRIO	468.000,00	984.000,00	1.452.000,00
26. 782. 0002	GESTÃO MODERNIZAÇÃO ADMINISTRATIVA	5.000,00		5.000,00
26. 782. 0002. 3123	Equiptos diversos para serviços de transportes e oficinas municipais	5.000,00		5.000,00
26. 782. 0027	TRANSPORTE E MOBILIDADE	463.000,00	984.000,00	1.447.000,00
26. 782. 0027. 2187	Manutenção do Terminal Rodoviário de Passageiros		12.000,00	12.000,00
26. 782. 0027. 2188	Manutenção das Atividades dos serviços de estradas vicinais		972.000,00	972.000,00
26. 782. 0027. 3124	Aquisição Veiculos, maquinas e equipamentos rodoviários	150.000,00		150.000,00
26. 782. 0027. 3125	Construção e Melhoramentos de estradas vicinais	80.000,00		80.000,00
26. 782. 0027. 3126	Construção e melhoramentos de pontes e mata burros	233.000,00		233.000,00
<b>Totais _____:</b>		<b>1.556.000,00</b>	<b>3.858.100,00</b>	<b>5.414.100,00</b>

ADONIRAM SANTOS  
Contador(a) 41266

ELDIMA CALDEIRA BENFICA  
Prefeito Municipal

**PREFEITURA MUNICIPAL DE JEQUITAI**  
**ADENDO V A PORTARIA SOF Nº. 08 DE 04/02/85**  
**DESPESA**  
**ANEXO 06-LEI 4320/64**

Orçamento Programa: 2025

Orgão _____: 18 SECRETARIA MUNIC ADMINISTRAÇÃO E PLANEJAMENTO		Programa de Trabalho do Orgão		
Código	Especificação	Projetos	Atividades	Total
04	ADMINISTRAÇÃO	90.000,00	2.625.150,00	2.715.150,00
04. 122	ADMINISTRAÇÃO GERAL	90.000,00	2.200.150,00	2.290.150,00
04. 122. 0002	GESTÃO MODERNIZAÇÃO ADMINISTRATIVA	90.000,00	2.200.150,00	2.290.150,00
04. 122. 0002. 2192	Manut. Ativid. Serviços administrativos e planejamento		1.164.000,00	1.164.000,00
04. 122. 0002. 2193	Manutenção dos serviços do setor de pessoal		146.000,00	146.000,00
04. 122. 0002. 2194	Manutenção das atividades do setor de compras e licitações		364.000,00	364.000,00
04. 122. 0002. 2195	Manutenção atividades do almoxarifado		18.150,00	18.150,00
04. 122. 0002. 2196	Manutenção das atividades Defesa Civil		30.000,00	30.000,00
04. 122. 0002. 2197	Manutenção convênio c/o CIMANS e outras entidades		10.000,00	10.000,00
04. 122. 0002. 2198	Despesass com Hospedagem, Homenagens e Recepções		7.000,00	7.000,00
04. 122. 0002. 2199	Despesas com Divulgação de Atos oficiais e administrativos		80.000,00	80.000,00
04. 122. 0002. 2200	Consumo de energia elétrica e telefone de prédios publicos municipais		165.000,00	165.000,00
04. 122. 0002. 2201	Manutenção Contribuições p/associações de apoio ao Municipio		25.000,00	25.000,00
04. 122. 0002. 2202	Participação em Consórcios Publicos diversos		100.000,00	100.000,00
04. 122. 0002. 2214	Realização de concurso publico		15.000,00	15.000,00
04. 122. 0002. 2215	Manutencao de convenio com a UAI		76.000,00	76.000,00
04. 122. 0002. 3130	Equipamentos diversos para serviços adminst. e planejamento	80.000,00		80.000,00
04. 122. 0002. 3131	Equipamentos diversos para a Defesa Civil	5.000,00		5.000,00
04. 122. 0002. 3132	Participação em Consórcios Públicos	5.000,00		5.000,00
04. 272	PREVIDÊNCIA DO REGIME ESTATUTÁRIO		425.000,00	425.000,00
04. 272. 0002	GESTÃO MODERNIZAÇÃO ADMINISTRATIVA		425.000,00	425.000,00
04. 272. 0002. 2203	Manuteenção Obrigações Previdenciárias e Sociais - RGPS		425.000,00	425.000,00
06	SEGURANÇA PÚBLICA		74.000,00	74.000,00
06. 181	POLICIAMENTO		74.000,00	74.000,00
06. 181. 0003	CIDADE SEGURA		74.000,00	74.000,00
06. 181. 0003. 2204	Manutenção Convênio Policia Militar		57.000,00	57.000,00
06. 181. 0003. 2205	Manutenção do convênio com a Policia Civil		17.000,00	17.000,00
14	DIREITO DA CIDADANIA		16.000,00	16.000,00
14. 422	DIREITOS INDIVIDUAIS, COLETIVOS E DIFUSOS		16.000,00	16.000,00
14. 422. 0006	PROGRAMA COMUNIDADE ASSISTIDA		16.000,00	16.000,00
14. 422. 0006. 2206	Realização de eventos de promoção a cidadania		16.000,00	16.000,00
<b>Totais _____:</b>		<b>90.000,00</b>	<b>2.715.150,00</b>	<b>2.805.150,00</b>

ADONIRAM SANTOS  
Contador(a) 41266

ELDIMA CALDEIRA BENFICA  
Prefeito Municipal

**PREFEITURA MUNICIPAL DE JEQUITAI**  
**ADENDO V A PORTARIA SOF Nº. 08 DE 04/02/85**  
**DESPESA**  
**ANEXO 06-LEI 4320/64**

Orçamento Programa: 2025

Orgão _____: 19 SECRETARIA MUNICIPAL DE FAZENDA		Programa de Trabalho do Orgão		
Código	Especificação	Projetos	Atividades	Total
04	ADMINISTRAÇÃO	30.000,00	598.500,00	628.500,00
04. 123	ADMINISTRAÇÃO FINANCEIRA	20.000,00	455.500,00	475.500,00
04. 123. 0002	GESTÃO MODERNIZAÇÃO ADMINISTRATIVA	20.000,00	455.500,00	475.500,00
04. 123. 0002. 2208	Manutenção Atividades do serviço de contabilidade		276.000,00	276.000,00
04. 123. 0002. 2209	Manutenção Atividades dos serviços de Tesouraria		159.500,00	159.500,00
04. 123. 0002. 2213	Manutenção de tarifas bancarias		20.000,00	20.000,00
04. 123. 0002. 3136	Equipamentos diversos para serviços de contabilidade	15.000,00		15.000,00
04. 123. 0002. 3137	Equipamentos diversos para serviços de tesouraria	5.000,00		5.000,00
04. 129	ADMINISTRAÇÃO DE RECEITAS	10.000,00	143.000,00	153.000,00
04. 129. 0002	GESTÃO MODERNIZAÇÃO ADMINISTRATIVA	10.000,00	143.000,00	153.000,00
04. 129. 0002. 2210	Manutenção atividades da secretaria finanças/tributação		143.000,00	143.000,00
04. 129. 0002. 3138	Equiptos diversos para Secretaria Fazenda	10.000,00		10.000,00
28	ENCARGOS ESPECIAIS	599.000,00	669.000,00	1.268.000,00
28. 122	ADMINISTRAÇÃO GERAL		408.000,00	408.000,00
28. 122. 0000	ENCARGOS ESPECIAIS		408.000,00	408.000,00
28. 122. 0000. 2211	Despesas ccom contribuições para o PASEP		408.000,00	408.000,00
28. 272	PREVIDÊNCIA DO REGIME ESTATUTÁRIO		90.000,00	90.000,00
28. 272. 0000	ENCARGOS ESPECIAIS		90.000,00	90.000,00
28. 272. 0000. 2212	Despesas com pagamentos de invativos e pensionistas		90.000,00	90.000,00
28. 843	SERVIÇO DA DÍVIDA INTERNA	599.000,00	171.000,00	770.000,00
28. 843. 0000	ENCARGOS ESPECIAIS	599.000,00	171.000,00	770.000,00
28. 843. 0000. 2207	Encargos c/pagamentos de empréstimos e parcelamento de dividas		171.000,00	171.000,00
28. 843. 0000. 3133	Amortização de Parcelametro Dividas Previdenciárias	311.000,00		311.000,00
28. 843. 0000. 3134	Amortização de Parcelamento de Dividas Diversas	15.000,00		15.000,00
28. 843. 0000. 3135	Amortização de dividas com operações de crédito	273.000,00		273.000,00
<b>Totais</b> _____:		629.000,00	1.267.500,00	1.896.500,00

ADONIRAM SANTOS  
Contador(a) 41266

ELDIMA CALDEIRA BENFICA  
Prefeito Municipal

PREFEITURA MUNICIPAL DE JEQUITAI  
ADENDO V A PORTARIA SOF Nº. 08 DE 04/02/85  
DESPESA  
ANEXO 06-LEI 4320/64

Orçamento Programa: 2025

Orgão _____: 19 SECRETARIA MUNICIPAL DE FAZENDA		Programa de Trabalho do Orgão		
Código	Especificação	Projetos	Atividades	Total
99	RESERVA DE CONTINGÊNCIA	110.000,00		110.000,00
99. 999	RESERVA DE CONTINGÊNCIA	110.000,00		110.000,00
99. 999. 9999	RESERVA DE CONTINGÊNCIA	110.000,00		110.000,00
99. 999. 9999. 9999	Reserva de Contingência	110.000,00		110.000,00
<b>Totais _____:</b>		110.000,00		110.000,00

ADONIRAM SANTOS  
Contador(a) 41266

ELDIMA CALDEIRA BENFICA  
Prefeito Municipal

PREFEITURA MUNICIPAL DE JEQUITAI  
ADENDO V A PORTARIA SOF Nº. 08 DE 04/02/85  
DESPESA  
ANEXO 06-LEI 4320/64

Orçamento Programa: 2025

Orgão_____:	01 CAMARA MUNICIPAL DE JEQUITAI				
Unidade_____:	01 CAMARA MUNICIPAL DE JEQUITAI		Programa de Trabalho da Unidade		
Código	Especificação	Projetos	Atividades	Total	
01	LEGISLATIVA	401.000,00	1.499.000,00	1.900.000,00	
01. 031	AÇÃO LEGISLATIVA	401.000,00	864.000,00	1.265.000,00	
01. 031. 0001	PROCESSO LEGISLATIVO		864.000,00	864.000,00	
01. 031. 0001. 2001	Remuneração do Corpo Legislativo		780.000,00	780.000,00	
01. 031. 0001. 2002	Manut. Desp. de Viagens, Participação Congressos, Cursos e seminários		47.000,00	47.000,00	
01. 031. 0001. 2003	Manut. Desp. Solenidades, Recepção e Homenagens		37.000,00	37.000,00	
01. 031. 0002	GESTÃO MODERNIZAÇÃO ADMINISTRATIVA	401.000,00		401.000,00	
01. 031. 0002. 3001	Aquis. Const. Ampl. Reforma do Predio da Camara	241.000,00		241.000,00	
01. 031. 0002. 3002	Aquisição de Equipamentos e Material Permanente	160.000,00		160.000,00	
01. 122	ADMINISTRAÇÃO GERAL		474.000,00	474.000,00	
01. 122. 0002	GESTÃO MODERNIZAÇÃO ADMINISTRATIVA		474.000,00	474.000,00	
01. 122. 0002. 2004	Manutenção dos Serviços Administrativos/Secretária da Câmara		474.000,00	474.000,00	
01. 272	PREVIDÊNCIA DO REGIME ESTATUTÁRIO		161.000,00	161.000,00	
01. 272. 0002	GESTÃO MODERNIZAÇÃO ADMINISTRATIVA		161.000,00	161.000,00	
01. 272. 0002. 2005	Manutenção Contribuições Previdenciárias		161.000,00	161.000,00	
<b>Totais _____:</b>		<b>401.000,00</b>	<b>1.499.000,00</b>	<b>1.900.000,00</b>	

ADONIRAM SANTOS  
Contador(a) 41266

ELDIMA CALDEIRA BENFICA  
Prefeito Municipal

PREFEITURA MUNICIPAL DE JEQUITAI  
ADENDO V A PORTARIA SOF Nº. 08 DE 04/02/85  
DESPESA  
ANEXO 06-LEI 4320/64

Orçamento Programa: 2025

<b>Orgão</b> _____:	<b>02</b>	<b>GABINETE DO PREFEITO</b>			
<b>Unidade</b> _____:	<b>01</b>	<b>GABINETE DO PREFEITO</b>	<b>Programa de Trabalho da Unidade</b>		
<b>Código</b>	<b>Especificação</b>		<b>Projetos</b>	<b>Atividades</b>	<b>Total</b>
04	ADMINISTRAÇÃO		85.000,00	525.890,00	610.890,00
04. 122	ADMINISTRAÇÃO GERAL		85.000,00	525.890,00	610.890,00
04. 122. 0002	GESTÃO MODERNIZAÇÃO ADMINISTRATIVA		85.000,00	525.890,00	610.890,00
04. 122. 0002. 2006	Manutenção Atividades do Gabinete do Prefeito			509.890,00	509.890,00
04. 122. 0002. 2007	Manutenção Secretaria Geral e Assessoria do Gabinete			10.000,00	10.000,00
04. 122. 0002. 2008	Despesas Com Hospedagens, Homenagens e Recepções			6.000,00	6.000,00
04. 122. 0002. 3003	Equipamentos Diversos para o Gabinete e Assessoria		5.000,00		5.000,00
04. 122. 0002. 3004	Aquisição de Veiculo P/Gabinete		80.000,00		80.000,00
<b>Totais</b> _____:			<b>85.000,00</b>	<b>525.890,00</b>	<b>610.890,00</b>

ADONIRAM SANTOS  
Contador(a) 41266

ELDIMA CALDEIRA BENFICA  
Prefeito Municipal

PREFEITURA MUNICIPAL DE JEQUITAI  
ADENDO V A PORTARIA SOF Nº. 08 DE 04/02/85  
DESPESA  
ANEXO 06-LEI 4320/64

Orçamento Programa: 2025

Orgão_____:	03	CONTROLE INTERNO			
Unidade_____:	01	CONTROLE INTERNO	Programa de Trabalho da Unidade		
Código	Especificação	Projetos	Atividades	Total	
04	ADMINISTRAÇÃO		60.000,00	60.000,00	
04. 124	CONTROLE INTERNO		60.000,00	60.000,00	
04. 124. 0002	GESTÃO MODERNIZAÇÃO ADMINISTRATIVA		60.000,00	60.000,00	
04. 124. 0002. 2009	Manut. Atividades do Órgão Central de Controle Interno		60.000,00	60.000,00	
<b>Totais_____:</b>			<b>60.000,00</b>	<b>60.000,00</b>	

ADONIRAM SANTOS  
Contador(a) 41266

ELDIMA CALDEIRA BENFICA  
Prefeito Municipal

PREFEITURA MUNICIPAL DE JEQUITAI  
ADENDO V A PORTARIA SOF Nº. 08 DE 04/02/85  
DESPESA  
ANEXO 06-LEI 4320/64

Orçamento Programa: 2025

Orgão_____:	04	PROCURADORIA JURIDICA			
Unidade_____:	01	PROCURADORIA JURÍDICA			
			Programa de Trabalho da Unidade		
	<b>Código</b>	<b>Especificação</b>	<b>Projetos</b>	<b>Atividades</b>	<b>Total</b>
04		ADMINISTRAÇÃO		636.000,00	636.000,00
04. 062		DEFESA DO INTERESSE PÚBLICO NO PROCESSO JUDICIÁRIO		636.000,00	636.000,00
04. 062. 0000		ENCARGOS ESPECIAIS		490.000,00	490.000,00
04. 062. 0000. 2010		Despesas C/Precatórios e Cumprimento de Sentenças Judiciais		490.000,00	490.000,00
04. 062. 0002		GESTÃO MODERNIZAÇÃO ADMINISTRATIVA		146.000,00	146.000,00
04. 062. 0002. 2011		Manutenção Atividades da Assessoria Jurídica		146.000,00	146.000,00
		<b>Totais_____:</b>		<b>636.000,00</b>	<b>636.000,00</b>

ADONIRAM SANTOS  
Contador(a) 41266

ELDIMA CALDEIRA BENFICA  
Prefeito Municipal

**PREFEITURA MUNICIPAL DE JEQUITAI**  
**ADENDO V A PORTARIA SOF Nº. 08 DE 04/02/85**  
**DESPESA**  
**ANEXO 06-LEI 4320/64**

Orçamento Programa: 2025

Orgão _____ : <b>05 SEC. MUNICIPAL DE EDUCAÇÃO</b>					
Unidade _____ : <b>01 SEC. MUNICIPAL DE EDUCAÇÃO</b>		Programa de Trabalho da Unidade			
Código	Especificação	Projetos	Atividades	Total	
12	EDUCAÇÃO	1.573.410,00	11.612.300,00	13.185.710,00	
12. 122	ADMINISTRAÇÃO GERAL	85.000,00	659.700,00	744.700,00	
12. 122. 0015	GESTÃO DA POLÍTICA EDUCACIONAL	85.000,00	659.700,00	744.700,00	
12. 122. 0015. 2012	Manutenção Administração do Ensino Municipal		571.700,00	571.700,00	
12. 122. 0015. 2013	Cons. Água, Energia e Telefone de Prédios Púb. Municipais - Educação		81.000,00	81.000,00	
12. 122. 0015. 2014	Programa de Treinamento/Qualificação Pessoal da Educação		7.000,00	7.000,00	
12. 122. 0015. 3005	Equipamentos P/Administração do Ensino Municipal	10.000,00		10.000,00	
12. 122. 0015. 3006	Aquisição Veículo P/Administração do Ensino	75.000,00		75.000,00	
12. 272	PREVIDÊNCIA DO REGIME ESTATUTÁRIO		201.000,00	201.000,00	
12. 272. 0000	ENCARGOS ESPECIAIS		140.000,00	140.000,00	
12. 272. 0000. 2015	Despesa C/Manutenção de inativos e pensionistas		140.000,00	140.000,00	
12. 272. 0015	GESTÃO DA POLÍTICA EDUCACIONAL		61.000,00	61.000,00	
12. 272. 0015. 2016	Obrigações Previdenciárias e Sociais Servidores da Educação - RGPS		61.000,00	61.000,00	
12. 361	ENSINO FUNDAMENTAL	872.910,00	5.891.100,00	6.764.010,00	
12. 361. 0016	PROGRAMA DE ENSINO FUNDAMENTAL	872.910,00	5.891.100,00	6.764.010,00	
12. 361. 0016. 2031	Manutenção e Reparos em Prédios Escolares		43.000,00	43.000,00	
12. 361. 0016. 2032	Manutenção Atividades do Ensino Fundamental		912.100,00	912.100,00	
12. 361. 0016. 2033	Despesas c/ Remuneração Prof. Magistério		2.519.000,00	2.519.000,00	
12. 361. 0016. 2034	Aquisição Material Didático, Pedagógico e uniformes escolares		20.000,00	20.000,00	
12. 361. 0016. 2035	Manutenção Programa Municipal de Transporte de Estudantes		2.121.500,00	2.121.500,00	
12. 361. 0016. 2036	Manutenção Programa Municipal de Merenda Escolar		259.500,00	259.500,00	
12. 361. 0016. 2037	Implantacao de projetos apoio e incentivo alunos ensino fundamental		16.000,00	16.000,00	
12. 361. 0016. 3011	Equipamentos Diversos P/Manutenção do Ensino Fundamental	67.000,00		67.000,00	
12. 361. 0016. 3012	Ampliação/Construção Unidades Físicas do Ensino Fundamental	325.910,00		325.910,00	
12. 361. 0016. 3013	Aquisição Veiculos P/Transpote de Estudantes	480.000,00		480.000,00	
12. 362	ENSINO MÉDIO		4.000,00	4.000,00	
12. 362. 0018	PROGRAMA DE ENSINO MÉDIO E SUPERIOR		4.000,00	4.000,00	
12. 362. 0018. 2038	Despesas C/Concessão Bolsas de Estudo e premiacoes até o Segundo Grau		4.000,00	4.000,00	
12. 364	ENSINO SUPERIOR		97.000,00	97.000,00	
12. 364. 0018	PROGRAMA DE ENSINO MÉDIO E SUPERIOR		97.000,00	97.000,00	
12. 364. 0018. 2017	Concessão de Bolsas de Estudo P/Nível Superior		1.000,00	1.000,00	
12. 364. 0018. 2018	Apoio ao Transporte Estudantes de Nível Superior		92.000,00	92.000,00	
12. 364. 0018. 2019	Manutencao de convenios/parcerias com universidades/faculdades de ensi		4.000,00	4.000,00	
12. 365	EDUCAÇÃO INFANTIL	615.500,00	3.451.000,00	4.066.500,00	
12. 365. 0019	PROGRAMA DE ENSINO INFANTIL	615.500,00	3.451.000,00	4.066.500,00	
12. 365. 0019. 2020	Manutenção Programa de Merenda P/Creches Municipais		123.000,00	123.000,00	
12. 365. 0019. 2021	Manutenção da Merenda P/Pré-Escolar		98.000,00	98.000,00	
12. 365. 0019. 2022	Manutenção de Creches Municipais		616.000,00	616.000,00	
12. 365. 0019. 2023	Manutenção Atividades do Ensino Pré-Escolar		376.500,00	376.500,00	
12. 365. 0019. 2024	Despesas C/Remuneração Profissionais do Ensino Infantil - creche		1.213.000,00	1.213.000,00	
12. 365. 0019. 2025	Aquisição de materiais didáticos/pedagogico e uniformes - creche		35.000,00	35.000,00	
12. 365. 0019. 2026	Aquisicao de materiais didaticos/pedagogicos e uniformes - pré escolar		27.000,00	27.000,00	
12. 365. 0019. 2027	Despesas c/remuneracao profissionais do ensino infantil - pre escola		962.500,00	962.500,00	
12. 365. 0019. 3008	Construção e Melhoramentos em Creches	532.000,00		532.000,00	
12. 365. 0019. 3009	Ampliação e Melhoramentos no Ensino Pré-Escolar	28.500,00		28.500,00	
12. 365. 0019. 3010	Aquisicao de veículo para transporte alunos educacao infantil	55.000,00		55.000,00	
12. 366	EDUCAÇÃO DE JOVENS E ADULTOS		88.000,00	88.000,00	
12. 366. 0016	PROGRAMA DE ENSINO FUNDAMENTAL		88.000,00	88.000,00	
12. 366. 0016. 2039	Manutenção das Atividades do EJA		8.000,00	8.000,00	
12. 366. 0016. 2041	Despesas com remuneracao dos profissionais do EJA		36.000,00	36.000,00	
12. 366. 0016. 2042	Implementação de cursos profissionalizantes		37.000,00	37.000,00	
12. 366. 0016. 2043	Manutenção da Merenda Escolar para EJA		7.000,00	7.000,00	
12. 367	EDUCAÇÃO ESPECIAL		1.220.500,00	1.220.500,00	
12. 367. 0017	PROGRAMA DE ENSINO ESPECIAL		1.220.500,00	1.220.500,00	
12. 367. 0017. 2028	Manutenção Atividades do Ensino Especial		310.500,00	310.500,00	
12. 367. 0017. 2029	Despesas C/Remuneração Profissionais do Ensino Especial		900.000,00	900.000,00	
12. 367. 0017. 2030	Manutenção Programa Merenda P/Educação Especial		10.000,00	10.000,00	

PREFEITURA MUNICIPAL DE JEQUITAI  
ADENDO V A PORTARIA SOF Nº. 08 DE 04/02/85  
DESPESA  
ANEXO 06-LEI 4320/64

Orçamento Programa: 2025

Orgão_____:	05	SEC. MUNICIPAL DE EDUCAÇÃO			
Unidade_____:	01	SEC. MUNICIPAL DE EDUCAÇÃO	Programa de Trabalho da Unidade		
Código		Especificação	Projetos	Atividades	Total
Totais_____:			1.573.410,00	11.612.300,00	13.185.710,00

ADONIRAM SANTOS  
Contador(a) 41266

ELDIMA CALDEIRA BENFICA  
Prefeito Municipal

PREFEITURA MUNICIPAL DE JEQUITAI  
 ADENDO V A PORTARIA SOF Nº. 08 DE 04/02/85  
 DESPESA  
 ANEXO 06-LEI 4320/64

Orçamento Programa: 2025

Orgão _____:	06	SEC. MUN. DE ESPORTES E LAZER			
Unidade _____:	01	SEC. MUN. DE ESPORTES E LAZER			
			<b>Programa de Trabalho da Unidade</b>		
Código	Especificação	Projetos	Atividades	Total	
27	DESPORTO E LAZER	1.280.750,00	303.000,00	1.583.750,00	
27. 812	DESPORTO COMUNITÁRIO	1.280.750,00	303.000,00	1.583.750,00	
27. 812. 0028	PROGRAMAS DE ESPORTE E LAZER	1.280.750,00	303.000,00	1.583.750,00	
27. 812. 0028. 2044	Manutencao do Parque de vaquejada		6.000,00	6.000,00	
27. 812. 0028. 2045	Manutenção Serviços de Esportes e Lazer		127.000,00	127.000,00	
27. 812. 0028. 2046	Manutenção Campos de Futebol e Unidades Eportivas		63.000,00	63.000,00	
27. 812. 0028. 2047	Apoio e realizacao de eventos/torneios esportivos		60.000,00	60.000,00	
27. 812. 0028. 2160	Manutenção de imoveis setor esportes e clube social		17.000,00	17.000,00	
27. 812. 0028. 3014	Obras de construcao e equipaçao de um parque de Vaquejada	30.000,00		30.000,00	
27. 812. 0028. 3015	Construção e Melhoramentos em Campos de Futebol e Unidades Esportivas	343.000,00		343.000,00	
27. 812. 0028. 3016	Equipamentos Diversos P/Serviços de Esporte e Lazer	15.000,00		15.000,00	
27. 812. 0028. 3018	Aquisicao de equiptos p/academia ao ar livre	20.000,00		20.000,00	
27. 812. 0028. 3099	Obras melhor/reforma/ampliação imoveis setor esporte,clube social e aquisi.equiptos	872.750,00		872.750,00	
27. 812. 0028. 6013	Manutenção serviços de esporte e lazer		30.000,00	30.000,00	
<b>Totais _____:</b>		<b>1.280.750,00</b>	<b>303.000,00</b>	<b>1.583.750,00</b>	

ADONIRAM SANTOS  
 Contador(a) 41266

ELDIMA CALDEIRA BENFICA  
 Prefeito Municipal

PREFEITURA MUNICIPAL DE JEQUITAI  
 ADENDO V A PORTARIA SOF Nº. 08 DE 04/02/85  
 DESPESA  
 ANEXO 06-LEI 4320/64

Orçamento Programa: 2025

<b>Orgão</b> _____: 07 SECRETARIA MUNICIPAL DE TURISMO				
<b>Unidade</b> _____: 01 FUNDO MUNICIPAL DE TURISMO - FUMTUR		<b>Programa de Trabalho da Unidade</b>		
Código	Especificação	Projetos	Atividades	Total
04	ADMINISTRAÇÃO		40.000,00	40.000,00
04. 695	TURISMO		40.000,00	40.000,00
04. 695. 0021	TURISMO		40.000,00	40.000,00
04. 695. 0021. 2048	Concessão de contribuicao ao Circuito Turistico Serra do Cabral de Min		40.000,00	40.000,00
27	DESPORTO E LAZER	20.000,00	111.500,00	131.500,00
27. 695	TURISMO	20.000,00	111.500,00	131.500,00
27. 695. 0021	TURISMO	20.000,00	111.500,00	131.500,00
27. 695. 0021. 2049	Manutenção dos Serviço de Turismo e do FUMTUR		91.500,00	91.500,00
27. 695. 0021. 2050	Manutenção de pontos turisticos no Municipio/prainha e outros		20.000,00	20.000,00
27. 695. 0021. 3019	Obras/Equipos P/Serv. Apoio ao Turismo no Município e p/o FUMTUR	10.000,00		10.000,00
27. 695. 0021. 3020	Obras de construcao e melhoramentos em pontos turisticos do município	10.000,00		10.000,00
<b>Totais</b> _____:		<b>20.000,00</b>	<b>151.500,00</b>	<b>171.500,00</b>

ADONIRAM SANTOS  
 Contador(a) 41266

ELDIMA CALDEIRA BENFICA  
 Prefeito Municipal

**PREFEITURA MUNICIPAL DE JEQUITAI**  
**ADENDO V A PORTARIA SOF Nº. 08 DE 04/02/85**  
**DESPESA**  
**ANEXO 06-LEI 4320/64**

Orçamento Programa: 2025

Orgão _____ : <b>08 SECRETARIA MUNICIPAL DE SAÚDE</b>					
Unidade _____ : <b>01 FUNDO MUNICIPAL DE SAÚDE</b>		<b>Programa de Trabalho da Unidade</b>			
<b>Código</b>	<b>Especificação</b>	<b>Projetos</b>	<b>Atividades</b>	<b>Total</b>	
10	SAÚDE	1.315.000,00	15.301.900,00	16.616.900,00	
10. 122	ADMINISTRAÇÃO GERAL	11.000,00	521.400,00	532.400,00	
10. 122. 0013	GESTÃO DOS PROGRAMAS DE SAÚDE	11.000,00	521.400,00	532.400,00	
10. 122. 0013. 2051	Manutenção da Adminisração da Secretaria Municipal de Saúde		406.000,00	406.000,00	
10. 122. 0013. 2052	Despesa C/Contratação de Aluguéis e Seguros - Saúde		4.000,00	4.000,00	
10. 122. 0013. 2053	Cons. Água, Energia e Telefone Prédios Púb. Mun. - Saúde		105.400,00	105.400,00	
10. 122. 0013. 2054	Apoio ao Conselho Municipal de Saúde		6.000,00	6.000,00	
10. 122. 0013. 3021	Equipos e material permanente p/o conselho municipal saude	3.000,00		3.000,00	
10. 122. 0013. 3022	Equipamentos Diversos Administ. Secretaria Municipal de Saúde	8.000,00		8.000,00	
10. 272	PREVIDÊNCIA DO REGIME ESTATUTÁRIO		44.000,00	44.000,00	
10. 272. 0013	GESTÃO DOS PROGRAMAS DE SAÚDE		44.000,00	44.000,00	
10. 272. 0013. 2055	Obrigações Previdenciárias e Sociais Servidores da Saúde - RGPS		44.000,00	44.000,00	
10. 301	ATENÇÃO BÁSICA	773.000,00	10.493.000,00	11.266.000,00	
10. 301. 0010	PROGRAMA DE ATENÇÃO BÁSICA À SAÚDE	773.000,00	10.493.000,00	11.266.000,00	
10. 301. 0010. 2056	Manutenção Academia Saude, Unidades Médicas e Postos Saúde		5.304.500,00	5.304.500,00	
10. 301. 0010. 2057	Manutenção/ Reparos em Unidades de Saúde divesas, inclusive academia s		59.000,00	59.000,00	
10. 301. 0010. 2058	Manutenção das Atividades da saúde da Famiia - SF		2.326.000,00	2.326.000,00	
10. 301. 0010. 2059	Manutenção das Atividades dos serviços de odontologia		798.000,00	798.000,00	
10. 301. 0010. 2060	Manut. obrigações patronais da atenção básica		615.000,00	615.000,00	
10. 301. 0010. 2061	Manutencao das atividades dos agentes comunitarios de saúde - ACS		1.334.000,00	1.334.000,00	
10. 301. 0010. 2062	Manut. ativid.combate ao COVID 19		56.500,00	56.500,00	
10. 301. 0010. 3023	Const./ Melhor e Equipam. P/Unid Médicas, Ac.Saude e Postos de Saúde	533.000,00		533.000,00	
10. 301. 0010. 3024	Equipamentos Diversos Para a Atenção Básica	240.000,00		240.000,00	
10. 302	ATENÇÃO HOSPITALAR E AMBULATORIAL	360.000,00	3.035.000,00	3.395.000,00	
10. 302. 0011	ATENÇÃO SAÚDE MÉDIA E ALTA COMPLEX.	360.000,00	3.035.000,00	3.395.000,00	
10. 302. 0011. 2063	Despesas C/Auxilios em Viagens P/Tratamento de Saúde - TFD		151.000,00	151.000,00	
10. 302. 0011. 2064	Manutenção Atividades Programa Municipal Transporte Doentes		669.000,00	669.000,00	
10. 302. 0011. 2065	Concessão Auxilio Financeiro a Carentes P/Tratamento de Saúde		50.000,00	50.000,00	
10. 302. 0011. 2066	Manutenção dos Serviços de MAC Ambulatorial e Hospitalar		164.000,00	164.000,00	
10. 302. 0011. 2067	Manutenção Contribuições P/Associação de Apoio a Saúde		1.000,00	1.000,00	
10. 302. 0011. 2068	Particip.Consórcios Públ Saúde - CISRUN,CIS Auto Verde, CIS Portal e o		1.226.000,00	1.226.000,00	
10. 302. 0011. 2069	Cumprimento de Determinação Judicial no Ambito da Saúde		128.000,00	128.000,00	
10. 302. 0011. 2174	Manutenção do Projeto acolher/integrar		226.000,00	226.000,00	
10. 302. 0011. 3025	Aquisição Veiculos P/Programa Transporte de Doentes	150.000,00		150.000,00	
10. 302. 0011. 3026	Obras/Equipamentos Para Serviços de Média e Alta Complexidade	6.000,00		6.000,00	
10. 302. 0011. 3027	Partip onsórcios Públicos Saúde-CISRUN, CIS Auto Verde,CIS Portal e	4.000,00		4.000,00	
10. 302. 0011. 3113	Construção de um espaco sensorial projeto acolher/integrar e equiptos diversos	200.000,00		200.000,00	
10. 302. 0011. 6012	Aqus.medicamentos media/alta complex.p/benef.trat.especiais		390.000,00	390.000,00	
10. 302. 0011. 6015	Manutenção dos serviços de media e alta complexidade		30.000,00	30.000,00	
10. 303	SUPORTE PROFILÁTICO E TERAPEUTICO	55.000,00	500.500,00	555.500,00	
10. 303. 0014	ASSISTÊNCIA FARMACÊUTICA	55.000,00	500.500,00	555.500,00	
10. 303. 0014. 2073	Manutenção do programa estadual de atendimento farmaceutico básico		3.000,00	3.000,00	
10. 303. 0014. 2074	Aquisição Medicamentos Para Manutenção da Farmácia Básica		350.000,00	350.000,00	
10. 303. 0014. 2075	Manutenção dos Serviços de Assistência Farmacêutica Básica		147.500,00	147.500,00	
10. 303. 0014. 3031	Construção Unidades Farmácia Básica Municipal	55.000,00		55.000,00	
10. 304	VIGILÂNCIA SANITÁRIA	74.000,00	135.000,00	209.000,00	
10. 304. 0012	PROGRAMA DE VIGILÂNCIA EM SAÚDE	74.000,00	135.000,00	209.000,00	
10. 304. 0012. 2070	Manutenção Atividades da Vigilância Sanitária Municipal		130.000,00	130.000,00	
10. 304. 0012. 2071	Manut. ativid. funcionamento canil municipal		5.000,00	5.000,00	
10. 304. 0012. 3028	Equipamentos Para Vigilância Sanitária Municipal	56.000,00		56.000,00	
10. 304. 0012. 3029	Obras de Construção/equipação de um canil municipal	18.000,00		18.000,00	
10. 305	VIGILÂNCIA EPIDEMIOLÓGICA	42.000,00	573.000,00	615.000,00	
10. 305. 0012	PROGRAMA DE VIGILÂNCIA EM SAÚDE	42.000,00	573.000,00	615.000,00	
10. 305. 0012. 2072	Manutenção Atividades da Vigilância Epidemiológica Municipal		573.000,00	573.000,00	
10. 305. 0012. 3030	Obras/Equipamentos Diversos P/Vigilância Epidemiológica	42.000,00		42.000,00	

PREFEITURA MUNICIPAL DE JEQUITAI  
ADENDO V A PORTARIA SOF Nº. 08 DE 04/02/85  
DESPESA  
ANEXO 06-LEI 4320/64

Orçamento Programa: 2025

Orgão_____:	08	SECRETARIA MUNICIPAL DE SAÚDE			
Unidade_____:	01	FUNDO MUNICIPAL DE SAÚDE	Programa de Trabalho da Unidade		
Código		Especificação	Projetos	Atividades	Total
Totais_____:			1.315.000,00	15.301.900,00	16.616.900,00

ADONIRAM SANTOS  
Contador(a) 41266

ELDIMA CALDEIRA BENFICA  
Prefeito Municipal

PREFEITURA MUNICIPAL DE JEQUITAI  
 ADENDO V A PORTARIA SOF Nº. 08 DE 04/02/85  
 DESPESA  
 ANEXO 06-LEI 4320/64

Orçamento Programa: 2025

Orgão _____:	08 SECRETARIA MUNICIPAL DE SAÚDE			
Unidade _____:	02 SERVIÇOS DE SANEAMENTO			
		Programa de Trabalho da Unidade		
Código	Especificação	Projetos	Atividades	Total
17	SANEAMENTO	1.224.000,00	568.000,00	1.792.000,00
17. 511	SANEAMENTO BÁSICO RURAL	129.000,00	207.000,00	336.000,00
17. 511. 0023	PROGRAMA DE SANEAMENTO BÁSICO	129.000,00	207.000,00	336.000,00
17. 511. 0023. 2076	Despesas Com Abastecimento Água Zona Rural		207.000,00	207.000,00
17. 511. 0023. 3032	Ampliação e Melhoramentos Sistema Abastecimento de Água Zona Rural	79.000,00		79.000,00
17. 511. 0023. 3095	Aquisicao de veiculos/caminhão pipa	50.000,00		50.000,00
17. 512	SANEAMENTO BÁSICO URBANO	1.095.000,00	361.000,00	1.456.000,00
17. 512. 0023	PROGRAMA DE SANEAMENTO BÁSICO	1.095.000,00	361.000,00	1.456.000,00
17. 512. 0023. 2077	Particip.em Consorcio de Gestao de Residuo Sólido		105.000,00	105.000,00
17. 512. 0023. 2164	Participação em consorcios intermunicipais/consorcios publicos diversos		106.000,00	106.000,00
17. 512. 0023. 2173	Implantação de banheiros e melhorias sanitárias domiciliares		150.000,00	150.000,00
17. 512. 0023. 3033	Investimentos em Obras de Saneamento Geral	8.000,00		8.000,00
17. 512. 0023. 3034	Construção de Sistema Captação Esgotos Sanitários	10.000,00		10.000,00
17. 512. 0023. 3035	Obras P/Contenção de Encostas e Drenagens Pluviais	5.000,00		5.000,00
17. 512. 0023. 3036	Ampliação e Melhoramentos Sistema Abastecimento de Água Área Urbana	9.000,00		9.000,00
17. 512. 0023. 3037	Particip.em Consorcio de Gestao de Residuo Sólido	3.000,00		3.000,00
17. 512. 0023. 3109	Construção de banheiros e melhorias sanitarias	1.060.000,00		1.060.000,00
<b>Totais _____:</b>		<b>1.224.000,00</b>	<b>568.000,00</b>	<b>1.792.000,00</b>

ADONIRAM SANTOS  
 Contador(a) 41266

ELDIMA CALDEIRA BENFICA  
 Prefeito Municipal

PREFEITURA MUNICIPAL DE JEQUITAI  
ADENDO V A PORTARIA SOF Nº. 08 DE 04/02/85  
DESPESA  
ANEXO 06-LEI 4320/64

Orçamento Programa: 2025

<b>Orgão</b> _____:	<b>09</b>	<b>SEC. MUN. ASSISTÊNCIA SOCIAL</b>			
<b>Unidade</b> _____:	<b>01</b>	<b>SEC. MUN. ASSISTÊNCIA SOCIAL</b>			
			<b>Programa de Trabalho da Unidade</b>		
<b>Código</b>		<b>Especificação</b>	<b>Projetos</b>	<b>Atividades</b>	<b>Total</b>
08		ASSISTÊNCIA SOCIAL	6.000,00	762.000,00	768.000,00
08. 122		ADMINISTRAÇÃO GERAL	6.000,00	762.000,00	768.000,00
08. 122. 0004		GESTÃO DA ASSISTÊNCIA SOCIAL	6.000,00	762.000,00	768.000,00
08. 122. 0004. 2078		Manutenção Atividades Secretaria de Assistencia Social		255.000,00	255.000,00
08. 122. 0004. 2079		Manutenção atividades programa bolsa renda 440/2021		450.000,00	450.000,00
08. 122. 0004. 2149		Fortalecimento dos conselhos municipais vinculados a sec.municip.assist.social		20.500,00	20.500,00
08. 122. 0004. 2159		Manutenção Atividades Programa Jovem Aprendiz		23.000,00	23.000,00
08. 122. 0004. 2161		Manutenção Atividades Programa Guarda Subsidiada		13.500,00	13.500,00
08. 122. 0004. 3038		Equipamentos Diversos Para Coordenação dos Serv. de Assist. Social	3.000,00		3.000,00
08. 122. 0004. 3091		Aquisição de equiptos para os conselhos municipais	3.000,00		3.000,00
<b>Totais</b> _____:			<b>6.000,00</b>	<b>762.000,00</b>	<b>768.000,00</b>

ADONIRAM SANTOS  
Contador(a) 41266

ELDIMA CALDEIRA BENFICA  
Prefeito Municipal

**PREFEITURA MUNICIPAL DE JEQUITAI**  
**ADENDO V A PORTARIA SOF Nº. 08 DE 04/02/85**  
**DESPESA**  
**ANEXO 06-LEI 4320/64**

Orçamento Programa: 2025

Orgão _____: 09 SEC. MUN. ASSISTÊNCIA SOCIAL					
Unidade _____: 02 FUNDO MUNICIPAL DE ASSIST. SOCIAL		Programa de Trabalho da Unidade			
Código	Especificação	Projetos	Atividades	Total	
08	ASSISTÊNCIA SOCIAL	303.000,00	1.118.500,00	1.421.500,00	
08. 122	ADMINISTRAÇÃO GERAL	29.500,00	270.500,00	300.000,00	
08. 122. 0004	GESTÃO DA ASSISTÊNCIA SOCIAL	6.000,00	31.000,00	37.000,00	
08. 122. 0004. 2151	Gestão administrativa do FMAS		31.000,00	31.000,00	
08. 122. 0004. 3090	Equipamentos diversos para o FMAS	6.000,00		6.000,00	
08. 122. 0006	PROGRAMA COMUNIDADE ASSISTIDA	13.500,00	118.000,00	131.500,00	
08. 122. 0006. 2166	Apoio a organização e Gestão do SUAS - IGDSUAS		118.000,00	118.000,00	
08. 122. 0006. 3104	Aquisicao de equiptos diversos para a Gestão do SUAS-IGDSUAS	13.500,00		13.500,00	
08. 122. 0009	GESTÃO PROG. CADÚNICO BOLSA FAMÍLIA	10.000,00	95.500,00	105.500,00	
08. 122. 0009. 2172	Bloco de gestão do programa bolsa familia e cadastro único		95.500,00	95.500,00	
08. 122. 0009. 3112	Equipos para o programa bolsa familia e cadastro único	10.000,00		10.000,00	
08. 122. 0043	CONTROLE SOCIAL DO SUAS		26.000,00	26.000,00	
08. 122. 0043. 2157	Fortalecimento do controle social CMAS		26.000,00	26.000,00	
08. 243	ASSISTÊNCIA À CRIANÇA E AO ADOLESCENTE	7.000,00	49.000,00	56.000,00	
08. 243. 0006	PROGRAMA COMUNIDADE ASSISTIDA	7.000,00	49.000,00	56.000,00	
08. 243. 0006. 2169	Primeira infância Criança Feliz SUAS		49.000,00	49.000,00	
08. 243. 0006. 3108	Equiipamentos e materiais permanentes p/prog.criança feliz - 1ª infância	7.000,00		7.000,00	
08. 244	ASSISTÊNCIA COMUNITÁRIA	10.000,00	154.000,00	164.000,00	
08. 244. 0006	PROGRAMA COMUNIDADE ASSISTIDA	10.000,00	31.000,00	41.000,00	
08. 244. 0006. 2170	Gestão do PROCADSUAS		31.000,00	31.000,00	
08. 244. 0006. 3110	Invest/ e aquisicao de equipamentos para o PROCADSUAS	10.000,00		10.000,00	
08. 244. 0040	GESTAO BENEFICIOS EVENTUAIS		123.000,00	123.000,00	
08. 244. 0040. 2150	Gestão/manutenção de beneficios eventuais		123.000,00	123.000,00	
08. 245	Serviços Socioassistenciais	256.500,00	645.000,00	901.500,00	
08. 245. 0005	PROGRAMA DE PROTEÇÃO SOCIAL BÁSICA	52.000,00	554.500,00	606.500,00	
08. 245. 0005. 2167	Manutenção das atividades do bloco de proteção social básica		554.500,00	554.500,00	
08. 245. 0005. 3105	Equipamentos diversos para o bloco de proteção social básica	30.000,00		30.000,00	
08. 245. 0005. 3106	Obras de construção e ampliação de unidades da proteção social básica	22.000,00		22.000,00	
08. 245. 0007	PROGRAMA SOCIAL PROTEÇÃO ESPECIAL	15.000,00	28.500,00	43.500,00	
08. 245. 0007. 2168	Bloco da proteção social especial de média e alta complexidade - MAC		28.500,00	28.500,00	
08. 245. 0007. 3107	Investimentos para o Bloco da proteção social especial de média e alta complexidade - MAC	15.000,00		15.000,00	
08. 245. 0045	GESTAO DAS EMENDAS PARLAMENTARES	189.500,00	62.000,00	251.500,00	
08. 245. 0045. 2171	Emendas parlamentares para a assistencia social		62.000,00	62.000,00	
08. 245. 0045. 3111	Execução de emendas parlamentares para a assistência social	189.500,00		189.500,00	
<b>Totais _____:</b>		<b>303.000,00</b>	<b>1.118.500,00</b>	<b>1.421.500,00</b>	

ADONIRAM SANTOS  
 Contador(a) 41266

ELDIMA CALDEIRA BENFICA  
 Prefeito Municipal

PREFEITURA MUNICIPAL DE JEQUITAI  
ADENDO V A PORTARIA SOF Nº. 08 DE 04/02/85  
DESPESA  
ANEXO 06-LEI 4320/64

Orçamento Programa: 2025

Orgão_____:	09	SEC. MUN. ASSISTÊNCIA SOCIAL			
Unidade_____:	04	FUNDO MUN. DE HABITAÇÃO	Programa de Trabalho da Unidade		
Código	Especificação		Projetos	Atividades	Total
16	HABITAÇÃO		3.306.000,00	62.000,00	3.368.000,00
16. 122	ADMINISTRAÇÃO GERAL		3.000,00	12.000,00	15.000,00
16. 122. 0024	MORAR MELHOR		3.000,00	12.000,00	15.000,00
16. 122. 0024. 2091	Manutenção das Atividades do Fundo Municipal de Habitação Popular			12.000,00	12.000,00
16. 122. 0024. 3049	Equipamentos P/Fundo Municipal de Habitação Popular		3.000,00		3.000,00
16. 482	HABITAÇÃO URBANA		3.303.000,00	50.000,00	3.353.000,00
16. 482. 0024	MORAR MELHOR		3.303.000,00	50.000,00	3.353.000,00
16. 482. 0024. 2092	Melhorias Habitacionais para famílias em situação de risco			50.000,00	50.000,00
16. 482. 0024. 3050	Manutenção Programa Construção de Casas P/Carentes		3.303.000,00		3.303.000,00
<b>Totais_____:</b>			<b>3.306.000,00</b>	<b>62.000,00</b>	<b>3.368.000,00</b>

ADONIRAM SANTOS  
Contador(a) 41266

ELDIMA CALDEIRA BENFICA  
Prefeito Municipal

PREFEITURA MUNICIPAL DE JEQUITAI  
ADENDO V A PORTARIA SOF Nº. 08 DE 04/02/85  
DESPESA  
ANEXO 06-LEI 4320/64

Orçamento Programa: 2025

<b>Orgão</b> _____:	<b>09</b>	<b>SEC. MUN. ASSISTÊNCIA SOCIAL</b>			
<b>Unidade</b> _____:	<b>05</b>	<b>FUNDO INFANCIA E ADOLESC.FIA</b>			
			<b>Programa de Trabalho da Unidade</b>		
<b>Código</b>		<b>Especificação</b>	<b>Projetos</b>	<b>Atividades</b>	<b>Total</b>
14		DIREITO DA CIDADANIA	3.000,00	107.000,00	110.000,00
14. 422		DIREITOS INDIVIDUAIS, COLETIVOS E DIFUSOS	3.000,00	107.000,00	110.000,00
14. 422. 0006		PROGRAMA COMUNIDADE ASSISTIDA	3.000,00	107.000,00	110.000,00
14. 422. 0006. 2154		Gestao administrativa do FMDCA		107.000,00	107.000,00
14. 422. 0006. 3093		Equipamentos e Mat. Permanente para o FMDCA	3.000,00		3.000,00
<b>Totais</b> _____:			<b>3.000,00</b>	<b>107.000,00</b>	<b>110.000,00</b>

ADONIRAM SANTOS  
Contador(a) 41266

ELDIMA CALDEIRA BENFICA  
Prefeito Municipal

PREFEITURA MUNICIPAL DE JEQUITAI  
ADENDO V A PORTARIA SOF Nº. 08 DE 04/02/85  
DESPESA  
ANEXO 06-LEI 4320/64

Orçamento Programa: 2025

Orgão_____:	09	SEC. MUN. ASSISTÊNCIA SOCIAL			
Unidade_____:	06	CONSELHO TUTELAR	Programa de Trabalho da Unidade		
Código	Especificação	Projetos	Atividades	Total	
14	DIREITO DA CIDADANIA	15.000,00	203.000,00	218.000,00	
14. 243	ASSISTÊNCIA À CRIANÇA E AO ADOLESCENTE	15.000,00	203.000,00	218.000,00	
14. 243. 0042	CONSELHO TUTELAR	15.000,00	203.000,00	218.000,00	
14. 243. 0042. 2153	Gestão administrativa do Conselho Tutelar		203.000,00	203.000,00	
14. 243. 0042. 3092	Aquisição de equipamentos diversos para o conselho tutelar	15.000,00		15.000,00	
<b>Totais_____:</b>		<b>15.000,00</b>	<b>203.000,00</b>	<b>218.000,00</b>	

ADONIRAM SANTOS  
Contador(a) 41266

ELDIMA CALDEIRA BENFICA  
Prefeito Municipal

**PREFEITURA MUNICIPAL DE JEQUITAI**  
**ADENDO V A PORTARIA SOF Nº. 08 DE 04/02/85**  
**DESPESA**  
**ANEXO 06-LEI 4320/64**

Orçamento Programa: 2025

Orgão _____: 10 SEC. MUNICIPAL DE AGRICULTURA				
Unidade _____: 01 SEC. MUNICIPAL DE AGRICULTURA		Programa de Trabalho da Unidade		
Código	Especificação	Projetos	Atividades	Total
20	AGRICULTURA	287.000,00	667.000,00	954.000,00
20. 122	ADMINISTRAÇÃO GERAL	2.000,00	153.000,00	155.000,00
20. 122. 0002	GESTÃO MODERNIZAÇÃO ADMINISTRATIVA	2.000,00	153.000,00	155.000,00
20. 122. 0002. 2094	Manutenção Atividades Coord. Secretaria de Agricultura		153.000,00	153.000,00
20. 122. 0002. 3052	Equipamentos Div. Secretaria de Agricultura	2.000,00		2.000,00
20. 605	ABASTECIMENTO	10.000,00	1.000,00	11.000,00
20. 605. 0026	DESENVOLVIMENTO RURAL	10.000,00	1.000,00	11.000,00
20. 605. 0026. 2096	Manutenção Convênio Entidade de Apoio a Agropecuária		1.000,00	1.000,00
20. 605. 0026. 3053	Construção e Equipamentos Para Mercado Municipal	10.000,00		10.000,00
20. 606	EXTENSÃO RURAL	75.000,00	251.000,00	326.000,00
20. 606. 0022	INFRAESTRUTURA E URBANISMO	5.000,00		5.000,00
20. 606. 0022. 3055	Implantação Eletrificação Rural	5.000,00		5.000,00
20. 606. 0026	DESENVOLVIMENTO RURAL	70.000,00	251.000,00	321.000,00
20. 606. 0026. 2098	Programa de Incentivo ao Produtor Rural		150.000,00	150.000,00
20. 606. 0026. 2099	Apoio Conselho Municipal de Desenvolvimento Rural		11.000,00	11.000,00
20. 606. 0026. 3056	Invest.Programas Combate a Seca c/perf.poços art/cist/cx dagua e outro	70.000,00		70.000,00
20. 606. 0026. 6014	Apoio para diversas Associações do Municipio de Jequitai		90.000,00	90.000,00
20. 608	PROMOÇÃO DA PRODUÇÃO AGROPECUÁRIA	200.000,00	260.000,00	460.000,00
20. 608. 0026	DESENVOLVIMENTO RURAL	200.000,00	260.000,00	460.000,00
20. 608. 0026. 2101	Despesas C/Manutencao Convênio EMATER		260.000,00	260.000,00
20. 608. 0026. 3057	Aquisicao de Veículos e Equipamentos Agrícolas	200.000,00		200.000,00
20. 609	DEFESA AGROPECUÁRIA		2.000,00	2.000,00
20. 609. 0026	DESENVOLVIMENTO RURAL		2.000,00	2.000,00
20. 609. 0026. 2102	Manutenção do Convênio Com o IMA		2.000,00	2.000,00
<b>Totais</b>		<b>287.000,00</b>	<b>667.000,00</b>	<b>954.000,00</b>

ADONIRAM SANTOS  
 Contador(a) 41266

ELDIMA CALDEIRA BENFICA  
 Prefeito Municipal

PREFEITURA MUNICIPAL DE JEQUITAI  
ADENDO V A PORTARIA SOF Nº. 08 DE 04/02/85  
DESPESA  
ANEXO 06-LEI 4320/64

Orçamento Programa: 2025

Orgão_____:		11 SEC. MUN. MEIO AMBIENTE			
Unidade_____:		01 SEC. MUN. MEIO AMBIENTE	Programa de Trabalho da Unidade		
Código	Especificação	Projetos	Atividades	Total	
18	GESTÃO AMBIENTAL	6.000,00	104.500,00	110.500,00	
18. 122	ADMINISTRAÇÃO GERAL	3.000,00	84.000,00	87.000,00	
18. 122. 0002	GESTÃO MODERNIZAÇÃO ADMINISTRATIVA	3.000,00	84.000,00	87.000,00	
18. 122. 0002. 2103	Manutenção Coordenação Secretaria de Meio Ambiente		84.000,00	84.000,00	
18. 122. 0002. 3058	Equip. Div.p/Coordenação Secretaria Meio Ambiente	3.000,00		3.000,00	
18. 541	PRESERVAÇÃO E CONSERVAÇÃO AMBIENTAL	3.000,00	20.500,00	23.500,00	
18. 541. 0025	MEIO AMBIENTE SUSTENTÁVEL	3.000,00	20.500,00	23.500,00	
18. 541. 0025. 2104	Manutenção, Controle e Fiscalização do Meio Ambiente		12.500,00	12.500,00	
18. 541. 0025. 2105	Manutenção Convênio IEF		1.000,00	1.000,00	
18. 541. 0025. 2106	Participação em consorcio(s) público(s) de prot.meio ambiente		7.000,00	7.000,00	
18. 541. 0025. 3059	Equip. Diversos P/Serviços de Controle e Fiscalização Meio Ambiente	3.000,00		3.000,00	
<b>Totais</b>		<b>6.000,00</b>	<b>104.500,00</b>	<b>110.500,00</b>	

ADONIRAM SANTOS  
Contador(a) 41266

ELDIMA CALDEIRA BENFICA  
Prefeito Municipal

PREFEITURA MUNICIPAL DE JEQUITAI  
ADENDO V A PORTARIA SOF Nº. 08 DE 04/02/85  
DESPESA  
ANEXO 06-LEI 4320/64

Orçamento Programa: 2025

Orgão_____:	15	SEC.MUNICIPAL DE CULTURA			
Unidade_____:	01	SEC.MUNICIPAL DE CULTURA			
			Programa de Trabalho da Unidade		
Código		Especificação	Projetos	Atividades	Total
13		CULTURA	12.000,00	109.000,00	121.000,00
13. 122		ADMINISTRAÇÃO GERAL	10.000,00	104.000,00	114.000,00
13. 122. 0002		GESTÃO MODERNIZAÇÃO ADMINISTRATIVA	10.000,00	104.000,00	114.000,00
13. 122. 0002. 2141		Manutenção Atividades Administração Serviços Culturais		104.000,00	104.000,00
13. 122. 0002. 3087		Equipamentos Diversos p/Administração serviços culturais	10.000,00		10.000,00
13. 392		DIFUSÃO CULTURAL	2.000,00	5.000,00	7.000,00
13. 392. 0020		CIDADE CULTURAL	2.000,00	5.000,00	7.000,00
13. 392. 0020. 2142		Manutenção Atividades da Biblioteca Pública Municipal		5.000,00	5.000,00
13. 392. 0020. 3088		Instalação de Biblioteca Pública Municipal	2.000,00		2.000,00
<b>Totais_____:</b>			<b>12.000,00</b>	<b>109.000,00</b>	<b>121.000,00</b>

ADONIRAM SANTOS  
Contador(a) 41266

ELDIMA CALDEIRA BENFICA  
Prefeito Municipal

PREFEITURA MUNICIPAL DE JEQUITAI  
 ADENDO V A PORTARIA SOF Nº. 08 DE 04/02/85  
 DESPESA  
 ANEXO 06-LEI 4320/64

Orçamento Programa: 2025

<b>Orgão</b> _____:	<b>15</b>	<b>SEC.MUNICIPAL DE CULTURA</b>			
<b>Unidade</b> _____:	<b>02</b>	<b>FUNDO MUNICIPAL DE CULTURA</b>			
			<b>Programa de Trabalho da Unidade</b>		
<b>Código</b>		<b>Especificação</b>	<b>Projetos</b>	<b>Atividades</b>	<b>Total</b>
13		CULTURA	10.000,00	1.238.500,00	1.248.500,00
13. 392		DIFUSÃO CULTURAL	10.000,00	1.238.500,00	1.248.500,00
13. 392. 0020		CIDADE CULTURAL	10.000,00	1.238.500,00	1.248.500,00
13. 392. 0020. 2143		Despesas C/Promoção de Eventos Artísticos e Culturais		210.000,00	210.000,00
13. 392. 0020. 2144		Apoio Realização de Carnaval, Festas Cívicas e Populares		920.000,00	920.000,00
13. 392. 0020. 2145		Manutenção do Patrimônio Histórico, Artístico e Cultural		44.000,00	44.000,00
13. 392. 0020. 2146		Implantação e manutenção de grupos/associações culturais		5.000,00	5.000,00
13. 392. 0020. 2147		Apoio e Incentivo às classes de artistas, poetas, artesãos e afins		22.000,00	22.000,00
13. 392. 0020. 2148		Apoio e criação de uma banda musical no Município		25.000,00	25.000,00
13. 392. 0020. 2165		Ações Emergenciais da Lei Paulo Gustavo		9.000,00	9.000,00
13. 392. 0020. 2175		Execução do PNAB-Política Nacional Aldir Blanc de Fomento à Cultura		3.500,00	3.500,00
13. 392. 0020. 3089		Aquisição de equipamentos diversos p/banda de música do Município	10.000,00		10.000,00
<b>Totais</b> _____:			<b>10.000,00</b>	<b>1.238.500,00</b>	<b>1.248.500,00</b>

ADONIRAM SANTOS  
 Contador(a) 41266

ELDIMA CALDEIRA BENFICA  
 Prefeito Municipal

PREFEITURA MUNICIPAL DE JEQUITAI  
 ADENDO V A PORTARIA SOF Nº. 08 DE 04/02/85  
 DESPESA  
 ANEXO 06-LEI 4320/64

Orçamento Programa: 2025

<b>Orgão</b> _____:	<b>16</b>	<b>SEC.MUNICIPAL AGRICULTURA FAMILIAR</b>			
<b>Unidade</b> _____:	<b>01</b>	<b>SEC.MUNICIPAL AGRICULTURA FAMILIAR</b>	<b>Programa de Trabalho da Unidade</b>		
<b>Código</b>	<b>Especificação</b>		<b>Projetos</b>	<b>Atividades</b>	<b>Total</b>
20	AGRICULTURA		5.000,00	324.000,00	329.000,00
20. 605	ABASTECIMENTO			118.000,00	118.000,00
20. 605. 0026	DESENVOLVIMENTO RURAL			118.000,00	118.000,00
20. 605. 0026. 2176	Manutenção atividades da secretaria de agricultura familiar			91.000,00	91.000,00
20. 605. 0026. 2177	Implantação e manutenção de um banco de alimentos no Município			5.000,00	5.000,00
20. 605. 0026. 2178	Manutenção das atividades do mercado e feiras livres			22.000,00	22.000,00
20. 606	EXTENSÃO RURAL		5.000,00	193.000,00	198.000,00
20. 606. 0026	DESENVOLVIMENTO RURAL		5.000,00	193.000,00	198.000,00
20. 606. 0026. 2179	Programas de incentivos ao produtor da agricultura familiar			193.000,00	193.000,00
20. 606. 0026. 3114	Aquisicao de equiptos e materiais permanentes p/secr.agricultura familiar		5.000,00		5.000,00
20. 608	PROMOÇÃO DA PRODUÇÃO AGROPECUÁRIA			13.000,00	13.000,00
20. 608. 0026	DESENVOLVIMENTO RURAL			13.000,00	13.000,00
20. 608. 0026. 2180	Aquisição Sementes, mudas e insumos p/apoio ao pequeno produtor da agricultura familiar			13.000,00	13.000,00
<b>Totais</b> _____:			<b>5.000,00</b>	<b>324.000,00</b>	<b>329.000,00</b>

ADONIRAM SANTOS  
 Contador(a) 41266

ELDIMA CALDEIRA BENFICA  
 Prefeito Municipal

**PREFEITURA MUNICIPAL DE JEQUITAI**  
**ADENDO V A PORTARIA SOF Nº. 08 DE 04/02/85**  
**DESPESA**  
**ANEXO 06-LEI 4320/64**

Orçamento Programa: 2025

Orgão _____:	17 SEC.MUNICIPAL OBRAS/INFRA-ESTRUTURA			
Unidade _____:	01 SEC.MUNICIPAL OBRAS/INFRA-ESTRUTURA	Programa de Trabalho da Unidade		
Código	Especificação	Projetos	Atividades	Total
15	URBANISMO	1.005.000,00	2.317.100,00	3.322.100,00
15. 122	ADMINISTRAÇÃO GERAL	133.000,00	1.001.000,00	1.134.000,00
15. 122. 0002	GESTÃO MODERNIZAÇÃO ADMINISTRATIVA	133.000,00	1.001.000,00	1.134.000,00
15. 122. 0002. 2181	Manut. serviços secretaria de obras/infra-estrutura		1.001.000,00	1.001.000,00
15. 122. 0002. 3115	Equipos diversos p/a secretaria de obras/infra-estrutura	123.000,00		123.000,00
15. 122. 0002. 3116	Aquisicao de imóveis de interesse do Municipio	10.000,00		10.000,00
15. 451	INFRA ESTRUTURA URBANA	808.000,00	319.100,00	1.127.100,00
15. 451. 0022	INFRAESTRUTURA E URBANISMO	808.000,00	319.100,00	1.127.100,00
15. 451. 0022. 2182	Manutenção dos serviços de vias urbanas municipais		295.100,00	295.100,00
15. 451. 0022. 2190	Manutenção e reparos em prédios públicos municipais		24.000,00	24.000,00
15. 451. 0022. 3117	Equipamentos diversos para serv.manutenção de vias urbanas	107.000,00		107.000,00
15. 451. 0022. 3118	Const/melhoramentos/pavimentação/calçamento vias urbanas municipais	494.000,00		494.000,00
15. 451. 0022. 3119	Obras de infra estruturas diversas	150.000,00		150.000,00
15. 451. 0022. 3128	Construção e melhoramentos em prédios públicos municipais	57.000,00		57.000,00
15. 452	SERVIÇOS URBANOS	64.000,00	997.000,00	1.061.000,00
15. 452. 0022	INFRAESTRUTURA E URBANISMO	64.000,00	997.000,00	1.061.000,00
15. 452. 0022. 2183	Manutenção das Atividades de Limpeza Pública Municipal		898.000,00	898.000,00
15. 452. 0022. 2184	Manutenção de Praças, Parques, jardins e Cemitérios		99.000,00	99.000,00
15. 452. 0022. 3120	Melhoramentos e equiptos diversos para limpeza pública municipal	2.000,00		2.000,00
15. 452. 0022. 3121	Construção e melhoramentos de praças, parques, jardins e cemiterios	62.000,00		62.000,00
24	COMUNICAÇÕES	2.000,00	32.000,00	34.000,00
24. 722	TELECOMUNICAÇÕES	2.000,00	32.000,00	34.000,00
24. 722. 0022	INFRAESTRUTURA E URBANISMO	2.000,00	32.000,00	34.000,00
24. 722. 0022. 2191	Manutenção da torre de captação dos sinais de televisão		32.000,00	32.000,00
24. 722. 0022. 3129	Equipamentos e ampliação torre captação sinais de televisão	2.000,00		2.000,00
25	ENERGIA	81.000,00	343.000,00	424.000,00
25. 752	ENERGIA ELÉTRICA	81.000,00	343.000,00	424.000,00
25. 752. 0022	INFRAESTRUTURA E URBANISMO	81.000,00	343.000,00	424.000,00
25. 752. 0022. 2185	Manutenção Rede Iluminação Pública		340.000,00	340.000,00
25. 752. 0022. 2189	Participação em consórcio manut.rede iluminação pública		3.000,00	3.000,00
25. 752. 0022. 3122	Despesas c/extensão da rede de iluminação públicaa	80.000,00		80.000,00
25. 752. 0022. 3127	Particip. em consorcio de manutenção em rede iluminação pública	1.000,00		1.000,00
26	TRANSPORTES	468.000,00	1.166.000,00	1.634.000,00
26. 122	ADMINISTRAÇÃO GERAL		182.000,00	182.000,00
26. 122. 0002	GESTÃO MODERNIZAÇÃO ADMINISTRATIVA		182.000,00	182.000,00
26. 122. 0002. 2186	Manutenção dos serviços de transportes e oficinas municipais		182.000,00	182.000,00
26. 782	TRANSPORTE RODOVIÁRIO	468.000,00	984.000,00	1.452.000,00
26. 782. 0002	GESTÃO MODERNIZAÇÃO ADMINISTRATIVA	5.000,00		5.000,00
26. 782. 0002. 3123	Equipos diversos para serviços de transportes e oficinas municipais	5.000,00		5.000,00
26. 782. 0027	TRANSPORTE E MOBILIDADE	463.000,00	984.000,00	1.447.000,00
26. 782. 0027. 2187	Manutenção do Terminal Rodoviário de Passageiros		12.000,00	12.000,00
26. 782. 0027. 2188	Manutenção das Atividades dos serviços de estradas vicinais		972.000,00	972.000,00
26. 782. 0027. 3124	Aquisição Veiculos, maquinas e equipamentos rodoviários	150.000,00		150.000,00
26. 782. 0027. 3125	Construção e Melhoramentos de estradas vicinais	80.000,00		80.000,00
26. 782. 0027. 3126	Construção e melhoramentos de pontes e mata burros	233.000,00		233.000,00
<b>Totais _____:</b>		<b>1.556.000,00</b>	<b>3.858.100,00</b>	<b>5.414.100,00</b>

ADONIRAM SANTOS  
Contador(a) 41266

ELDIMA CALDEIRA BENFICA  
Prefeito Municipal

**PREFEITURA MUNICIPAL DE JEQUITAI**  
**ADENDO V A PORTARIA SOF Nº. 08 DE 04/02/85**  
**DESPESA**  
**ANEXO 06-LEI 4320/64**

Orçamento Programa: 2025

Orgão _____: 18 SECRETARIA MUNIC ADMINISTRAÇÃO E					
Unidade _____: 01 SECRETARIA MUNIC ADMINISTRAÇÃO E		Programa de Trabalho da Unidade			
Código	Especificação	Projetos	Atividades	Total	
04	ADMINISTRAÇÃO	90.000,00	2.625.150,00	2.715.150,00	
04. 122	ADMINISTRAÇÃO GERAL	90.000,00	2.200.150,00	2.290.150,00	
04. 122. 0002	GESTÃO MODERNIZAÇÃO ADMINISTRATIVA	90.000,00	2.200.150,00	2.290.150,00	
04. 122. 0002. 2192	Manut. Ativid. Serviços administrativos e planejamento		1.164.000,00	1.164.000,00	
04. 122. 0002. 2193	Manutenção dos serviços do setor de pessoal		146.000,00	146.000,00	
04. 122. 0002. 2194	Manutenção das atividades do setor de compras e licitações		364.000,00	364.000,00	
04. 122. 0002. 2195	Manutenção atividades do almoxarifado		18.150,00	18.150,00	
04. 122. 0002. 2196	Manutenção das atividades Defesa Civil		30.000,00	30.000,00	
04. 122. 0002. 2197	Manutenção convênio c/o CIMANS e outras entidades		10.000,00	10.000,00	
04. 122. 0002. 2198	Despesas com Hospedagem, Homenagens e Recepções		7.000,00	7.000,00	
04. 122. 0002. 2199	Despesas com Divulgação de Atos oficiais e administrativos		80.000,00	80.000,00	
04. 122. 0002. 2200	Consumo de energia elétrica e telefone de prédios publicos municipais		165.000,00	165.000,00	
04. 122. 0002. 2201	Manutenção Contribuições p/associações de apoio ao Município		25.000,00	25.000,00	
04. 122. 0002. 2202	Participação em Consórcios Públicos diversos		100.000,00	100.000,00	
04. 122. 0002. 2214	Realização de concurso publico		15.000,00	15.000,00	
04. 122. 0002. 2215	Manutencao de convenio com a UAI		76.000,00	76.000,00	
04. 122. 0002. 3130	Equipamentos diversos para serviços adminst. e planejamento	80.000,00		80.000,00	
04. 122. 0002. 3131	Equipamentos diversos para a Defesa Civil	5.000,00		5.000,00	
04. 122. 0002. 3132	Participação em Consórcios Públicos	5.000,00		5.000,00	
04. 272	PREVIDÊNCIA DO REGIME ESTATUTÁRIO		425.000,00	425.000,00	
04. 272. 0002	GESTÃO MODERNIZAÇÃO ADMINISTRATIVA		425.000,00	425.000,00	
04. 272. 0002. 2203	Manuteenção Obrigações Previdenciárias e Sociais - RGPS		425.000,00	425.000,00	
06	SEGURANÇA PÚBLICA		74.000,00	74.000,00	
06. 181	POLICIAMENTO		74.000,00	74.000,00	
06. 181. 0003	CIDADE SEGURA		74.000,00	74.000,00	
06. 181. 0003. 2204	Manutenção Convênio Policia Militar		57.000,00	57.000,00	
06. 181. 0003. 2205	Manutenção do convênio com a Policia Civil		17.000,00	17.000,00	
14	DIREITO DA CIDADANIA		16.000,00	16.000,00	
14. 422	DIREITOS INDIVIDUAIS, COLETIVOS E DIFUSOS		16.000,00	16.000,00	
14. 422. 0006	PROGRAMA COMUNIDADE ASSISTIDA		16.000,00	16.000,00	
14. 422. 0006. 2206	Realização de eventos de promoção a cidadania		16.000,00	16.000,00	
<b>Totais</b>		<b>90.000,00</b>	<b>2.715.150,00</b>	<b>2.805.150,00</b>	

ADONIRAM SANTOS  
Contador(a) 41266

ELDIMA CALDEIRA BENFICA  
Prefeito Municipal

**PREFEITURA MUNICIPAL DE JEQUITAI**  
**ADENDO V A PORTARIA SOF Nº. 08 DE 04/02/85**  
**DESPESA**  
**ANEXO 06-LEI 4320/64**

Orçamento Programa: 2025

Orgão _____: 19 SECRETARIA MUNICIPAL DE FAZENDA					
Unidade _____: 01 SECRETARIA MUNICIPAL DE FAZENDA		Programa de Trabalho da Unidade			
Código	Especificação	Projetos	Atividades	Total	
04	ADMINISTRAÇÃO	30.000,00	598.500,00	628.500,00	
04. 123	ADMINISTRAÇÃO FINANCEIRA	20.000,00	455.500,00	475.500,00	
04. 123. 0002	GESTÃO MODERNIZAÇÃO ADMINISTRATIVA	20.000,00	455.500,00	475.500,00	
04. 123. 0002. 2208	Manutenção Atividades do serviço de contabilidade		276.000,00	276.000,00	
04. 123. 0002. 2209	Manutenção Atividades dos serviços de Tesouraria		159.500,00	159.500,00	
04. 123. 0002. 2213	Manutenção de tarifas bancarias		20.000,00	20.000,00	
04. 123. 0002. 3136	Equipamentos diversos para serviços de contabilidade	15.000,00		15.000,00	
04. 123. 0002. 3137	Equipamentos diversos para serviços de tesouraria	5.000,00		5.000,00	
04. 129	ADMINISTRAÇÃO DE RECEITAS	10.000,00	143.000,00	153.000,00	
04. 129. 0002	GESTÃO MODERNIZAÇÃO ADMINISTRATIVA	10.000,00	143.000,00	153.000,00	
04. 129. 0002. 2210	Manutenção atividades da secretaria finanças/tributação		143.000,00	143.000,00	
04. 129. 0002. 3138	Equipos diversos para Secretaria Fazenda	10.000,00		10.000,00	
28	ENCARGOS ESPECIAIS	599.000,00	669.000,00	1.268.000,00	
28. 122	ADMINISTRAÇÃO GERAL		408.000,00	408.000,00	
28. 122. 0000	ENCARGOS ESPECIAIS		408.000,00	408.000,00	
28. 122. 0000. 2211	Despesas com contribuições para o PASEP		408.000,00	408.000,00	
28. 272	PREVIDÊNCIA DO REGIME ESTATUTÁRIO		90.000,00	90.000,00	
28. 272. 0000	ENCARGOS ESPECIAIS		90.000,00	90.000,00	
28. 272. 0000. 2212	Despesas com pagamentos de inativos e pensionistas		90.000,00	90.000,00	
28. 843	SERVIÇO DA DÍVIDA INTERNA	599.000,00	171.000,00	770.000,00	
28. 843. 0000	ENCARGOS ESPECIAIS	599.000,00	171.000,00	770.000,00	
28. 843. 0000. 2207	Encargos c/pagamentos de empréstimos e parcelamento de dividas		171.000,00	171.000,00	
28. 843. 0000. 3133	Amortização de Parcelametro Dividas Previdenciárias	311.000,00		311.000,00	
28. 843. 0000. 3134	Amortização de Parcelamento de Dividas Diversas	15.000,00		15.000,00	
28. 843. 0000. 3135	Amortização de dividas com operações de crédito	273.000,00		273.000,00	
<b>Totais</b>		<b>629.000,00</b>	<b>1.267.500,00</b>	<b>1.896.500,00</b>	

ADONIRAM SANTOS  
 Contador(a) 41266

ELDIMA CALDEIRA BENFICA  
 Prefeito Municipal

PREFEITURA MUNICIPAL DE JEQUITAI  
ADENDO V A PORTARIA SOF Nº. 08 DE 04/02/85  
DESPESA  
ANEXO 06-LEI 4320/64

Orçamento Programa: 2025

Orgão_____:	19	SECRETARIA MUNICIPAL DE FAZENDA			
Unidade_____:	99	RESERVA DE CONTINGENCIA	Programa de Trabalho da Unidade		
Código		Especificação	Projetos	Atividades	Total
99		RESERVA DE CONTINGÊNCIA	110.000,00		110.000,00
99. 999		RESERVA DE CONTINGÊNCIA	110.000,00		110.000,00
99. 999. 9999		RESERVA DE CONTINGÊNCIA	110.000,00		110.000,00
99. 999. 9999. 9999		Reserva de Contingência	110.000,00		110.000,00
<b>Totais_____:</b>			<b>110.000,00</b>		<b>110.000,00</b>

ADONIRAM SANTOS  
Contador(a) 41266

ELDIMA CALDEIRA BENFICA  
Prefeito Municipal

**PREFEITURA MUNICIPAL DE JEQUITAI**  
**ADENDO VIII A PORTARIA SOF Nº 08 DE 04/02/85**  
**DEMONSTRATIVO DE FUNÇÕES, SUBFUNÇÕES, PROJETOS E ATIVIDADES**  
**ANEXO 07 LEI 4320/64**

Página **1**

Orçamento Programa: **2025**

<b>Código</b>	<b>Especificação</b>	<b>Projetos</b>	<b>Atividades</b>	<b>Total</b>
04	ADMINISTRAÇÃO	205.000,00	4.485.540,00	4.690.540,00
04. 062	DEFESA DO INTERESSE PÚBLICO NO PROCESSO JUDICIÁRIO		636.000,00	636.000,00
04. 062. 0000	ENCARGOS ESPECIAIS		490.000,00	490.000,00
04. 062. 0002	GESTÃO MODERNIZAÇÃO ADMINISTRATIVA		146.000,00	146.000,00
04. 122	ADMINISTRAÇÃO GERAL	175.000,00	2.726.040,00	2.901.040,00
04. 122. 0002	GESTÃO MODERNIZAÇÃO ADMINISTRATIVA	175.000,00	2.726.040,00	2.901.040,00
04. 123	ADMINISTRAÇÃO FINANCEIRA	20.000,00	455.500,00	475.500,00
04. 123. 0002	GESTÃO MODERNIZAÇÃO ADMINISTRATIVA	20.000,00	455.500,00	475.500,00
04. 124	CONTROLE INTERNO		60.000,00	60.000,00
04. 124. 0002	GESTÃO MODERNIZAÇÃO ADMINISTRATIVA		60.000,00	60.000,00
04. 129	ADMINISTRAÇÃO DE RECEITAS	10.000,00	143.000,00	153.000,00
04. 129. 0002	GESTÃO MODERNIZAÇÃO ADMINISTRATIVA	10.000,00	143.000,00	153.000,00
04. 272	PREVIDÊNCIA DO REGIME ESTATUTÁRIO		425.000,00	425.000,00
04. 272. 0002	GESTÃO MODERNIZAÇÃO ADMINISTRATIVA		425.000,00	425.000,00
04. 695	TURISMO		40.000,00	40.000,00
04. 695. 0021	TURISMO		40.000,00	40.000,00
06	SEGURANÇA PÚBLICA		74.000,00	74.000,00
06. 181	POLICIAMENTO		74.000,00	74.000,00
06. 181. 0003	CIDADE SEGURA		74.000,00	74.000,00
08	ASSISTÊNCIA SOCIAL	309.000,00	1.880.500,00	2.189.500,00
08. 122	ADMINISTRAÇÃO GERAL	35.500,00	1.032.500,00	1.068.000,00
08. 122. 0004	GESTÃO DA ASSISTÊNCIA SOCIAL	12.000,00	793.000,00	805.000,00
08. 122. 0006	PROGRAMA COMUNIDADE ASSISTIDA	13.500,00	118.000,00	131.500,00
08. 122. 0009	GESTÃO PROG. CADÚNICO BOLSA FAMÍLIA	10.000,00	95.500,00	105.500,00
08. 122. 0043	CONTROLE SOCIAL DO SUAS		26.000,00	26.000,00
08. 243	ASSISTÊNCIA À CRIANÇA E AO ADOLESCENTE	7.000,00	49.000,00	56.000,00
08. 243. 0006	PROGRAMA COMUNIDADE ASSISTIDA	7.000,00	49.000,00	56.000,00
08. 244	ASSISTÊNCIA COMUNITÁRIA	10.000,00	154.000,00	164.000,00
08. 244. 0006	PROGRAMA COMUNIDADE ASSISTIDA	10.000,00	31.000,00	41.000,00
08. 244. 0040	GESTAO BENEFICIOS EVENTUAIS		123.000,00	123.000,00
08. 245	Serviços Socioassistenciais	256.500,00	645.000,00	901.500,00
08. 245. 0005	PROGRAMA DE PROTEÇÃO SOCIAL BÁSICA	52.000,00	554.500,00	606.500,00
08. 245. 0007	PROGRAMA SOCIAL PROTEÇÃO ESPECIAL	15.000,00	28.500,00	43.500,00
08. 245. 0045	GESTAO DAS EMENDAS PARLAMENTARES	189.500,00	62.000,00	251.500,00
10	SAÚDE	1.315.000,00	15.301.900,00	16.616.900,00
10. 122	ADMINISTRAÇÃO GERAL	11.000,00	521.400,00	532.400,00
10. 122. 0013	GESTÃO DOS PROGRAMAS DE SAÚDE	11.000,00	521.400,00	532.400,00
10. 272	PREVIDÊNCIA DO REGIME ESTATUTÁRIO		44.000,00	44.000,00
10. 272. 0013	GESTÃO DOS PROGRAMAS DE SAÚDE		44.000,00	44.000,00
10. 301	ATENÇÃO BÁSICA	773.000,00	10.493.000,00	11.266.000,00
10. 301. 0010	PROGRAMA DE ATENÇÃO BÁSICA À SAÚDE	773.000,00	10.493.000,00	11.266.000,00
10. 302	ATENÇÃO HOSPITALAR E AMBULATORIAL	360.000,00	3.035.000,00	3.395.000,00
10. 302. 0011	ATENÇÃO SAÚDE MÉDIA E ALTA COMPLEX.	360.000,00	3.035.000,00	3.395.000,00
10. 303	SUPORTE PROFILÁTICO E TERAPEUTICO	55.000,00	500.500,00	555.500,00
10. 303. 0014	ASSISTÊNCIA FARMACÊUTICA	55.000,00	500.500,00	555.500,00
10. 304	VIGILÂNCIA SANITÁRIA	74.000,00	135.000,00	209.000,00
10. 304. 0012	PROGRAMA DE VIGILÂNCIA EM SAÚDE	74.000,00	135.000,00	209.000,00
10. 305	VIGILÂNCIA EPIDEMIOLÓGICA	42.000,00	573.000,00	615.000,00
10. 305. 0012	PROGRAMA DE VIGILÂNCIA EM SAÚDE	42.000,00	573.000,00	615.000,00
12	EDUCAÇÃO	1.573.410,00	11.612.300,00	13.185.710,00
12. 122	ADMINISTRAÇÃO GERAL	85.000,00	659.700,00	744.700,00
12. 122. 0015	GESTÃO DA POLÍTICA EDUCACIONAL	85.000,00	659.700,00	744.700,00
12. 272	PREVIDÊNCIA DO REGIME ESTATUTÁRIO		201.000,00	201.000,00
12. 272. 0000	ENCARGOS ESPECIAIS		140.000,00	140.000,00
12. 272. 0015	GESTÃO DA POLÍTICA EDUCACIONAL		61.000,00	61.000,00
12. 361	ENSINO FUNDAMENTAL	872.910,00	5.891.100,00	6.764.010,00
12. 361. 0016	PROGRAMA DE ENSINO FUNDAMENTAL	872.910,00	5.891.100,00	6.764.010,00
12. 362	ENSINO MÉDIO		4.000,00	4.000,00
12. 362. 0018	PROGRAMA DE ENSINO MÉDIO E SUPERIOR		4.000,00	4.000,00
12. 364	ENSINO SUPERIOR		97.000,00	97.000,00

**PREFEITURA MUNICIPAL DE JEQUITAI**  
**ADENDO VIII A PORTARIA SOF Nº 08 DE 04/02/85**  
**DEMONSTRATIVO DE FUNÇÕES, SUBFUNÇÕES, PROJETOS E ATIVIDADES**  
**ANEXO 07 LEI 4320/64**

Página **2**

Orçamento Programa: **2025**

<b>Código</b>	<b>Especificação</b>	<b>Projetos</b>	<b>Atividades</b>	<b>Total</b>
12. 364. 0018	PROGRAMA DE ENSINO MÉDIO E SUPERIOR		97.000,00	97.000,00
12. 365	EDUCAÇÃO INFANTIL	615.500,00	3.451.000,00	4.066.500,00
12. 365. 0019	PROGRAMA DE ENSINO INFANTIL	615.500,00	3.451.000,00	4.066.500,00
12. 366	EDUCAÇÃO DE JOVENS E ADULTOS		88.000,00	88.000,00
12. 366. 0016	PROGRAMA DE ENSINO FUNDAMENTAL		88.000,00	88.000,00
12. 367	EDUCAÇÃO ESPECIAL		1.220.500,00	1.220.500,00
12. 367. 0017	PROGRAMA DE ENSINO ESPECIAL		1.220.500,00	1.220.500,00
13	CULTURA	22.000,00	1.347.500,00	1.369.500,00
13. 122	ADMINISTRAÇÃO GERAL	10.000,00	104.000,00	114.000,00
13. 122. 0002	GESTÃO MODERNIZAÇÃO ADMINISTRATIVA	10.000,00	104.000,00	114.000,00
13. 392	DIFUSÃO CULTURAL	12.000,00	1.243.500,00	1.255.500,00
13. 392. 0020	CIDADE CULTURAL	12.000,00	1.243.500,00	1.255.500,00
14	DIREITO DA CIDADANIA	18.000,00	326.000,00	344.000,00
14. 243	ASSISTÊNCIA À CRIANÇA E AO ADOLESCENTE	15.000,00	203.000,00	218.000,00
14. 243. 0042	CONSELHO TUTELAR	15.000,00	203.000,00	218.000,00
14. 422	DIREITOS INDIVIDUAIS, COLETIVOS E DIFUSOS	3.000,00	123.000,00	126.000,00
14. 422. 0006	PROGRAMA COMUNIDADE ASSISTIDA	3.000,00	123.000,00	126.000,00
15	URBANISMO	1.005.000,00	2.317.100,00	3.322.100,00
15. 122	ADMINISTRAÇÃO GERAL	133.000,00	1.001.000,00	1.134.000,00
15. 122. 0002	GESTÃO MODERNIZAÇÃO ADMINISTRATIVA	133.000,00	1.001.000,00	1.134.000,00
15. 451	INFRA ESTRUTURA URBANA	808.000,00	319.100,00	1.127.100,00
15. 451. 0022	INFRAESTRUTURA E URBANISMO	808.000,00	319.100,00	1.127.100,00
15. 452	SERVIÇOS URBANOS	64.000,00	997.000,00	1.061.000,00
15. 452. 0022	INFRAESTRUTURA E URBANISMO	64.000,00	997.000,00	1.061.000,00
16	HABITAÇÃO	3.306.000,00	62.000,00	3.368.000,00
16. 122	ADMINISTRAÇÃO GERAL	3.000,00	12.000,00	15.000,00
16. 122. 0024	MORAR MELHOR	3.000,00	12.000,00	15.000,00
16. 482	HABITAÇÃO URBANA	3.303.000,00	50.000,00	3.353.000,00
16. 482. 0024	MORAR MELHOR	3.303.000,00	50.000,00	3.353.000,00
17	SANEAMENTO	1.224.000,00	568.000,00	1.792.000,00
17. 511	SANEAMENTO BÁSICO RURAL	129.000,00	207.000,00	336.000,00
17. 511. 0023	PROGRAMA DE SANEAMENTO BÁSICO	129.000,00	207.000,00	336.000,00
17. 512	SANEAMENTO BÁSICO URBANO	1.095.000,00	361.000,00	1.456.000,00
17. 512. 0023	PROGRAMA DE SANEAMENTO BÁSICO	1.095.000,00	361.000,00	1.456.000,00
18	GESTÃO AMBIENTAL	6.000,00	104.500,00	110.500,00
18. 122	ADMINISTRAÇÃO GERAL	3.000,00	84.000,00	87.000,00
18. 122. 0002	GESTÃO MODERNIZAÇÃO ADMINISTRATIVA	3.000,00	84.000,00	87.000,00
18. 541	PRESERVAÇÃO E CONSERVAÇÃO AMBIENTAL	3.000,00	20.500,00	23.500,00
18. 541. 0025	MEIO AMBIENTE SUSTENTÁVEL	3.000,00	20.500,00	23.500,00
20	AGRICULTURA	292.000,00	991.000,00	1.283.000,00
20. 122	ADMINISTRAÇÃO GERAL	2.000,00	153.000,00	155.000,00
20. 122. 0002	GESTÃO MODERNIZAÇÃO ADMINISTRATIVA	2.000,00	153.000,00	155.000,00
20. 605	ABASTECIMENTO	10.000,00	119.000,00	129.000,00
20. 605. 0026	DESENVOLVIMENTO RURAL	10.000,00	119.000,00	129.000,00
20. 606	EXTENSÃO RURAL	80.000,00	444.000,00	524.000,00
20. 606. 0022	INFRAESTRUTURA E URBANISMO	5.000,00		5.000,00
20. 606. 0026	DESENVOLVIMENTO RURAL	75.000,00	444.000,00	519.000,00
20. 608	PROMOÇÃO DA PRODUÇÃO AGROPECUÁRIA	200.000,00	273.000,00	473.000,00
20. 608. 0026	DESENVOLVIMENTO RURAL	200.000,00	273.000,00	473.000,00
20. 609	DEFESA AGROPECUÁRIA		2.000,00	2.000,00
20. 609. 0026	DESENVOLVIMENTO RURAL		2.000,00	2.000,00
24	COMUNICAÇÕES	2.000,00	32.000,00	34.000,00
24. 722	TELECOMUNICAÇÕES	2.000,00	32.000,00	34.000,00
24. 722. 0022	INFRAESTRUTURA E URBANISMO	2.000,00	32.000,00	34.000,00
25	ENERGIA	81.000,00	343.000,00	424.000,00
25. 752	ENERGIA ELÉTRICA	81.000,00	343.000,00	424.000,00
25. 752. 0022	INFRAESTRUTURA E URBANISMO	81.000,00	343.000,00	424.000,00
26	TRANSPORTES	468.000,00	1.166.000,00	1.634.000,00
26. 122	ADMINISTRAÇÃO GERAL		182.000,00	182.000,00
26. 122. 0002	GESTÃO MODERNIZAÇÃO ADMINISTRATIVA		182.000,00	182.000,00

**PREFEITURA MUNICIPAL DE JEQUITAI**  
**ADENDO VIII A PORTARIA SOF Nº 08 DE 04/02/85**  
**DEMONSTRATIVO DE FUNÇÕES, SUBFUNÇÕES, PROJETOS E ATIVIDADES**  
**ANEXO 07 LEI 4320/64**

Página **3**

Orçamento Programa: **2025**

<b>Código</b>	<b>Especificação</b>	<b>Projetos</b>	<b>Atividades</b>	<b>Total</b>
26. 782	TRANSPORTE RODOVIÁRIO	468.000,00	984.000,00	1.452.000,00
26. 782. 0002	GESTÃO MODERNIZAÇÃO ADMINISTRATIVA	5.000,00		5.000,00
26. 782. 0027	TRANSPORTE E MOBILIDADE	463.000,00	984.000,00	1.447.000,00
27	DESPORTO E LAZER	1.300.750,00	414.500,00	1.715.250,00
27. 695	TURISMO	20.000,00	111.500,00	131.500,00
27. 695. 0021	TURISMO	20.000,00	111.500,00	131.500,00
27. 812	DESPORTO COMUNITÁRIO	1.280.750,00	303.000,00	1.583.750,00
27. 812. 0028	PROGRAMAS DE ESPORTE E LAZER	1.280.750,00	303.000,00	1.583.750,00
28	ENCARGOS ESPECIAIS	599.000,00	669.000,00	1.268.000,00
28. 122	ADMINISTRAÇÃO GERAL		408.000,00	408.000,00
28. 122. 0000	ENCARGOS ESPECIAIS		408.000,00	408.000,00
28. 272	PREVIDÊNCIA DO REGIME ESTATUTÁRIO		90.000,00	90.000,00
28. 272. 0000	ENCARGOS ESPECIAIS		90.000,00	90.000,00
28. 843	SERVIÇO DA DÍVIDA INTERNA	599.000,00	171.000,00	770.000,00
28. 843. 0000	ENCARGOS ESPECIAIS	599.000,00	171.000,00	770.000,00
<b>Totais</b>		<b>11.726.160,00</b>	<b>41.694.840,00</b>	<b>53.421.000,00</b>

ADONIRAM SANTOS  
Contador(a) 41266

ELDIMA CALDEIRA BENFICA  
Prefeito Municipal

**PREFEITURA MUNICIPAL DE JEQUITAI**  
**ADENDO VIII A PORTARIA SOF Nº 08 DE 04/02/85**  
**DEMONSTRATIVO DE FUNÇÕES, SUBFUNÇÕES, PROJETOS E ATIVIDADES**  
**ANEXO 07 LEI 4320/64**

Página 4

Orçamento Programa: 2025

<b>Código</b>	<b>Especificação</b>	<b>Projetos</b>	<b>Atividades</b>	<b>Total</b>
99	RESERVA DE CONTINGÊNCIA			110.000,00
99. 999	RESERVA DE CONTINGÊNCIA			110.000,00
99. 999. 9999	RESERVA DE CONTINGÊNCIA			110.000,00
<b>Totais</b>		<b>110.000,00</b>		<b>110.000,00</b>

ADONIRAM SANTOS  
Contador(a) 41266

ELDIMA CALDEIRA BENFICA  
Prefeito Municipal

ADENDO VIII A PORTARIA SOF Nº 08 DE 04/02/85  
 DEMONSTRATIVO DE FUNÇÕES, SUBFUNÇÕES E PROGRAMAS CONFORME O VÍNCULO COM OS RECURSOS  
 ANEXO 08 LEI 4320/64

Orçamento Programa: 2025

Código	Especificação	Ordinário	Vinculado	Total
04	ADMINISTRAÇÃO	4.497.650,00	192.890,00	4.690.540,00
04.062	DEFESA DO INTERESSE PÚBLICO NO PROCESSO JUDICIÁRIO	636.000,00		636.000,00
04.062.0000	ENCARGOS ESPECIAIS	490.000,00		490.000,00
04.062.0002	GESTÃO MODERNIZAÇÃO ADMINISTRATIVA	146.000,00		146.000,00
04.122	ADMINISTRAÇÃO GERAL	2.723.150,00	177.890,00	2.901.040,00
04.122.0002	GESTÃO MODERNIZAÇÃO ADMINISTRATIVA	2.723.150,00	177.890,00	2.901.040,00
04.123	ADMINISTRAÇÃO FINANCEIRA	460.500,00	15.000,00	475.500,00
04.123.0002	GESTÃO MODERNIZAÇÃO ADMINISTRATIVA	460.500,00	15.000,00	475.500,00
04.124	CONTROLE INTERNO	60.000,00		60.000,00
04.124.0002	GESTÃO MODERNIZAÇÃO ADMINISTRATIVA	60.000,00		60.000,00
04.129	ADMINISTRAÇÃO DE RECEITAS	153.000,00		153.000,00
04.129.0002	GESTÃO MODERNIZAÇÃO ADMINISTRATIVA	153.000,00		153.000,00
04.272	PREVIDÊNCIA DO REGIME ESTATUTÁRIO	425.000,00		425.000,00
04.272.0002	GESTÃO MODERNIZAÇÃO ADMINISTRATIVA	425.000,00		425.000,00
04.695	TURISMO	40.000,00		40.000,00
04.695.0021	TURISMO	40.000,00		40.000,00
06	SEGURANÇA PÚBLICA	74.000,00		74.000,00
06.181	POLICIAMENTO	74.000,00		74.000,00
06.181.0003	CIDADE SEGURA	74.000,00		74.000,00
08	ASSISTÊNCIA SOCIAL	1.225.500,00	964.000,00	2.189.500,00
08.122	ADMINISTRAÇÃO GERAL	879.500,00	188.500,00	1.068.000,00
08.122.0004	GESTÃO DA ASSISTÊNCIA SOCIAL	802.000,00	3.000,00	805.000,00
08.122.0006	PROGRAMA COMUNIDADE ASSISTIDA	28.000,00	103.500,00	131.500,00
08.122.0009	GESTÃO PROG. CADÚNICO BOLSA FAMÍLIA	23.500,00	82.000,00	105.500,00
08.122.0043	CONTROLE SOCIAL DO SUAS	26.000,00		26.000,00
08.243	ASSISTÊNCIA À CRIANÇA E AO ADOLESCENTE	14.500,00	41.500,00	56.000,00
08.243.0006	PROGRAMA COMUNIDADE ASSISTIDA	14.500,00	41.500,00	56.000,00
08.244	ASSISTÊNCIA COMUNITÁRIA	38.500,00	125.500,00	164.000,00
08.244.0006	PROGRAMA COMUNIDADE ASSISTIDA	18.500,00	22.500,00	41.000,00
08.244.0040	GESTÃO BENEFÍCIOS EVENTUAIS	20.000,00	103.000,00	123.000,00
08.245	Serviços Socioassistenciais	293.000,00	608.500,00	901.500,00
08.245.0005	PROGRAMA DE PROTEÇÃO SOCIAL BÁSICA	269.500,00	337.000,00	606.500,00
08.245.0007	PROGRAMA SOCIAL PROTEÇÃO ESPECIAL	23.500,00	20.000,00	43.500,00
08.245.0045	GESTÃO DAS EMENDAS PARLAMENTARES		251.500,00	251.500,00
10	SAÚDE		16.616.900,00	16.616.900,00
10.122	ADMINISTRAÇÃO GERAL		532.400,00	532.400,00
10.122.0013	GESTÃO DOS PROGRAMAS DE SAÚDE		532.400,00	532.400,00
10.272	PREVIDÊNCIA DO REGIME ESTATUTÁRIO		44.000,00	44.000,00
10.272.0013	GESTÃO DOS PROGRAMAS DE SAÚDE		44.000,00	44.000,00
10.301	ATENÇÃO BÁSICA		11.266.000,00	11.266.000,00
10.301.0010	PROGRAMA DE ATENÇÃO BÁSICA À SAÚDE		11.266.000,00	11.266.000,00
10.302	ATENÇÃO HOSPITALAR E AMBULATORIAL		3.395.000,00	3.395.000,00
10.302.0011	ATENÇÃO SAÚDE MÉDIA E ALTA COMPLEX.		3.395.000,00	3.395.000,00
10.303	SUORTE PROFILÁTICO E TERAPEUTICO		555.500,00	555.500,00
10.303.0014	ASSISTÊNCIA FARMACÊUTICA		555.500,00	555.500,00
10.304	VIGILÂNCIA SANITÁRIA		209.000,00	209.000,00
10.304.0012	PROGRAMA DE VIGILÂNCIA EM SAÚDE		209.000,00	209.000,00
10.305	VIGILÂNCIA EPIDEMIOLÓGICA		615.000,00	615.000,00
10.305.0012	PROGRAMA DE VIGILÂNCIA EM SAÚDE		615.000,00	615.000,00
12	EDUCAÇÃO	561.500,00	12.624.210,00	13.185.710,00
12.122	ADMINISTRAÇÃO GERAL	2.000,00	742.700,00	744.700,00
12.122.0015	GESTÃO DA POLÍTICA EDUCACIONAL	2.000,00	742.700,00	744.700,00
12.272	PREVIDÊNCIA DO REGIME ESTATUTÁRIO	140.000,00	61.000,00	201.000,00
12.272.0000	ENCARGOS ESPECIAIS	140.000,00		140.000,00
12.272.0015	GESTÃO DA POLÍTICA EDUCACIONAL		61.000,00	61.000,00
12.361	ENSINO FUNDAMENTAL	110.500,00	6.653.510,00	6.764.010,00
12.361.0016	PROGRAMA DE ENSINO FUNDAMENTAL	110.500,00	6.653.510,00	6.764.010,00
12.362	ENSINO MÉDIO	4.000,00		4.000,00
12.362.0018	PROGRAMA DE ENSINO MÉDIO E SUPERIOR	4.000,00		4.000,00
12.364	ENSINO SUPERIOR	97.000,00		97.000,00

DEMONSTRATIVO DE FUNÇÕES, SUBFUNÇÕES E PROGRAMAS CONFORME O VÍNCULO COM OS RECURSOS  
ANEXO 08 LEI 4320/64

Orçamento Programa: 2025

Código	Especificação	Ordinário	Vinculado	Total
12. 364. 0018	PROGRAMA DE ENSINO MÉDIO E SUPERIOR	97.000,00		97.000,00
12. 365	EDUCAÇÃO INFANTIL	156.000,00	3.910.500,00	4.066.500,00
12. 365. 0019	PROGRAMA DE ENSINO INFANTIL	156.000,00	3.910.500,00	4.066.500,00
12. 366	EDUCAÇÃO DE JOVENS E ADULTOS	42.000,00	46.000,00	88.000,00
12. 366. 0016	PROGRAMA DE ENSINO FUNDAMENTAL	42.000,00	46.000,00	88.000,00
12. 367	EDUCAÇÃO ESPECIAL	10.000,00	1.210.500,00	1.220.500,00
12. 367. 0017	PROGRAMA DE ENSINO ESPECIAL	10.000,00	1.210.500,00	1.220.500,00
13	CULTURA	1.357.000,00	12.500,00	1.369.500,00
13. 122	ADMINISTRAÇÃO GERAL	114.000,00		114.000,00
13. 122. 0002	GESTÃO MODERNIZAÇÃO ADMINISTRATIVA	114.000,00		114.000,00
13. 392	DIFUSÃO CULTURAL	1.243.000,00	12.500,00	1.255.500,00
13. 392. 0020	CIDADE CULTURAL	1.243.000,00	12.500,00	1.255.500,00
14	DIREITO DA CIDADANIA	344.000,00		344.000,00
14. 243	ASSISTÊNCIA À CRIANÇA E AO ADOLESCENTE	218.000,00		218.000,00
14. 243. 0042	CONSELHO TUTELAR	218.000,00		218.000,00
14. 422	DIREITOS INDIVIDUAIS, COLETIVOS E DIFUSOS	126.000,00		126.000,00
14. 422. 0006	PROGRAMA COMUNIDADE ASSISTIDA	126.000,00		126.000,00
15	URBANISMO	2.480.000,00	842.100,00	3.322.100,00
15. 122	ADMINISTRAÇÃO GERAL	961.000,00	173.000,00	1.134.000,00
15. 122. 0002	GESTÃO MODERNIZAÇÃO ADMINISTRATIVA	961.000,00	173.000,00	1.134.000,00
15. 451	INFRA ESTRUTURA URBANA	538.000,00	589.100,00	1.127.100,00
15. 451. 0022	INFRAESTRUTURA E URBANISMO	538.000,00	589.100,00	1.127.100,00
15. 452	SERVIÇOS URBANOS	981.000,00	80.000,00	1.061.000,00
15. 452. 0022	INFRAESTRUTURA E URBANISMO	981.000,00	80.000,00	1.061.000,00
16	HABITAÇÃO	118.000,00	3.250.000,00	3.368.000,00
16. 122	ADMINISTRAÇÃO GERAL	15.000,00		15.000,00
16. 122. 0024	MORAR MELHOR	15.000,00		15.000,00
16. 482	HABITAÇÃO URBANA	103.000,00	3.250.000,00	3.353.000,00
16. 482. 0024	MORAR MELHOR	103.000,00	3.250.000,00	3.353.000,00
17	SANEAMENTO	472.000,00	1.320.000,00	1.792.000,00
17. 511	SANEAMENTO BÁSICO RURAL	176.000,00	160.000,00	336.000,00
17. 511. 0023	PROGRAMA DE SANEAMENTO BÁSICO	176.000,00	160.000,00	336.000,00
17. 512	SANEAMENTO BÁSICO URBANO	296.000,00	1.160.000,00	1.456.000,00
17. 512. 0023	PROGRAMA DE SANEAMENTO BÁSICO	296.000,00	1.160.000,00	1.456.000,00
18	GESTÃO AMBIENTAL	106.000,00	4.500,00	110.500,00
18. 122	ADMINISTRAÇÃO GERAL	87.000,00		87.000,00
18. 122. 0002	GESTÃO MODERNIZAÇÃO ADMINISTRATIVA	87.000,00		87.000,00
18. 541	PRESERVAÇÃO E CONSERVAÇÃO AMBIENTAL	19.000,00	4.500,00	23.500,00
18. 541. 0025	MEIO AMBIENTE SUSTENTÁVEL	19.000,00	4.500,00	23.500,00
20	AGRICULTURA	1.035.000,00	248.000,00	1.283.000,00
20. 122	ADMINISTRAÇÃO GERAL	120.000,00	35.000,00	155.000,00
20. 122. 0002	GESTÃO MODERNIZAÇÃO ADMINISTRATIVA	120.000,00	35.000,00	155.000,00
20. 605	ABASTECIMENTO	129.000,00		129.000,00
20. 605. 0026	DESENVOLVIMENTO RURAL	129.000,00		129.000,00
20. 606	EXTENSÃO RURAL	464.000,00	60.000,00	524.000,00
20. 606. 0022	INFRAESTRUTURA E URBANISMO	5.000,00		5.000,00
20. 606. 0026	DESENVOLVIMENTO RURAL	459.000,00	60.000,00	519.000,00
20. 608	PROMOÇÃO DA PRODUÇÃO AGROPECUÁRIA	320.000,00	153.000,00	473.000,00
20. 608. 0026	DESENVOLVIMENTO RURAL	320.000,00	153.000,00	473.000,00
20. 609	DEFESA AGROPECUÁRIA	2.000,00		2.000,00
20. 609. 0026	DESENVOLVIMENTO RURAL	2.000,00		2.000,00
24	COMUNICAÇÕES	9.000,00	25.000,00	34.000,00
24. 722	TELECOMUNICAÇÕES	9.000,00	25.000,00	34.000,00
24. 722. 0022	INFRAESTRUTURA E URBANISMO	9.000,00	25.000,00	34.000,00
25	ENERGIA	64.000,00	360.000,00	424.000,00
25. 752	ENERGIA ELÉTRICA	64.000,00	360.000,00	424.000,00
25. 752. 0022	INFRAESTRUTURA E URBANISMO	64.000,00	360.000,00	424.000,00
26	TRANSPORTES	955.000,00	679.000,00	1.634.000,00
26. 122	ADMINISTRAÇÃO GERAL	177.000,00	5.000,00	182.000,00
26. 122. 0002	GESTÃO MODERNIZAÇÃO ADMINISTRATIVA	177.000,00	5.000,00	182.000,00

ADENDO VIII A PORTARIA SOF Nº 08 DE 04/02/85  
DEMONSTRATIVO DE FUNÇÕES, SUBFUNÇÕES E PROGRAMAS CONFORME O VÍNCULO COM OS RECURSOS  
ANEXO 08 LEI 4320/64

Orçamento Programa: 2025

Código	Especificação	Ordinário	Vinculado	Total
26. 782	TRANSPORTE RODOVIÁRIO	778.000,00	674.000,00	1.452.000,00
26. 782. 0002	GESTÃO MODERNIZAÇÃO ADMINISTRATIVA	5.000,00		5.000,00
26. 782. 0027	TRANSPORTE E MOBILIDADE	773.000,00	674.000,00	1.447.000,00
27	DESPORTO E LAZER	632.500,00	1.082.750,00	1.715.250,00
27. 695	TURISMO	131.500,00		131.500,00
27. 695. 0021	TURISMO	131.500,00		131.500,00
27. 812	DESPORTO COMUNITÁRIO	501.000,00	1.082.750,00	1.583.750,00
27. 812. 0028	PROGRAMAS DE ESPORTE E LAZER	501.000,00	1.082.750,00	1.583.750,00
28	ENCARGOS ESPECIAIS	1.260.000,00	8.000,00	1.268.000,00
28. 122	ADMINISTRAÇÃO GERAL	400.000,00	8.000,00	408.000,00
28. 122. 0000	ENCARGOS ESPECIAIS	400.000,00	8.000,00	408.000,00
28. 272	PREVIDÊNCIA DO REGIME ESTATUTÁRIO	90.000,00		90.000,00
28. 272. 0000	ENCARGOS ESPECIAIS	90.000,00		90.000,00
28. 843	SERVIÇO DA DÍVIDA INTERNA	770.000,00		770.000,00
28. 843. 0000	ENCARGOS ESPECIAIS	770.000,00		770.000,00
<b>Totais</b>		<b>15.191.150,00</b>	<b>38.229.850,00</b>	<b>53.421.000,00</b>

ADONIRAM SANTOS  
Contador(a) 41266

ELDIMA CALDEIRA BENFICA  
Prefeito Municipal

ADENDO VIII A PORTARIA SOF Nº 08 DE 04/02/85  
 DEMONSTRATIVO DE FUNÇÕES, SUBFUNÇÕES E PROGRAMAS CONFORME O VÍNCULO COM OS RECURSOS  
 ANEXO 08 LEI 4320/64

Orçamento Programa: 2025

Código	Especificação	Ordinário	Vinculado	Total
99	RESERVA DE CONTINGÊNCIA	110.000,00		110.000,00
99. 999	RESERVA DE CONTINGÊNCIA	110.000,00		110.000,00
99. 999. 9999	RESERVA DE CONTINGÊNCIA	110.000,00		110.000,00
<b>Totais</b>		<b>110.000,00</b>		<b>110.000,00</b>

ADONIRAM SANTOS  
 Contador(a) 41266

ELDIMA CALDEIRA BENFICA  
 Prefeito Municipal

	PREFEITURA MUNICIPAL JEQUITAI	TOTAL GERAL
ADMINISTRAÇÃO	4.690.540,00	4.690.540,00
SEGURANÇA PÚBLICA	74.000,00	74.000,00
ASSISTÊNCIA SOCIAL	2.189.500,00	2.189.500,00
SAÚDE	16.616.900,00	16.616.900,00
EDUCAÇÃO	13.185.710,00	13.185.710,00
CULTURA	1.369.500,00	1.369.500,00
DIREITO DA CIDADANIA	344.000,00	344.000,00
URBANISMO	3.322.100,00	3.322.100,00
HABITAÇÃO	3.368.000,00	3.368.000,00
SANEAMENTO	1.792.000,00	1.792.000,00
GESTÃO AMBIENTAL	110.500,00	110.500,00
AGRICULTURA	1.283.000,00	1.283.000,00
COMUNICAÇÕES	34.000,00	34.000,00
ENERGIA	424.000,00	424.000,00
TRANSPORTES	1.634.000,00	1.634.000,00
DESPORTO E LAZER	1.715.250,00	1.715.250,00
ENCARGOS ESPECIAIS	1.268.000,00	1.268.000,00
RESERVA DE CONTINGÊNCIA	110.000,00	110.000,00
<b>TOTAL:</b>	<b>53.531.000,00</b>	<b>53.531.000,00</b>

ADONIRAM SANTOS RODRIGUES

Contador(a) 41266

ELDIMA CALDEIRA BENFICA

Prefeito Municipal

**PREFEITURA MUNICIPAL DE JEQUITAI**  
**ADENDO V A PORTARIA SOF Nº 08 DE 04 / 02 / 85**  
**QUADRO DE DETALHAMENTO DA DESPESA - QDD**

Orçamento Programa: 2025

<b>Orgao ... .. :02</b>	GABINETE DO PREFEITO
<b>Unidade Orçamentária ... .. :01</b>	GABINETE DO PREFEITO
<b>SubUnidade Orçamentária ..:01</b>	GABINETE DO PREFEITO

código	Projeto/Atividade	Fonte	Valor Orçado
04.122.0002.2006	Manutenção Atividades do Gabinete do Prefeito		509.890,00
31900000	APLICAÇÕES DIRETAS	1500000000 Recursos Não Vinculados de Impostos	350.000,00
33900000	APLICAÇÕES DIRETAS	1500000000 Recursos Não Vinculados de Impostos	150.000,00
33900000	APLICAÇÕES DIRETAS	1501000000 Outros Recursos Não Vinculados	9.890,00
04.122.0002.2007	Manutenção Secretaria Geral e Assessoria do Gabinete		10.000,00
31900000	APLICAÇÕES DIRETAS	1500000000 Recursos Não Vinculados de Impostos	3.000,00
33900000	APLICAÇÕES DIRETAS	1500000000 Recursos Não Vinculados de Impostos	7.000,00
04.122.0002.2008	Despesas Com Hospedagens, Homenagens e Recepções		6.000,00
33900000	APLICAÇÕES DIRETAS	1500000000 Recursos Não Vinculados de Impostos	6.000,00
04.122.0002.3003	Equipamentos Diversos para o Gabinete e Assessoria		5.000,00
44900000	APLICAÇÕES DIRETAS	1500000000 Recursos Não Vinculados de Impostos	5.000,00
04.122.0002.3004	Aquisição de Veiculo P/Gabinete		80.000,00
44900000	APLICAÇÕES DIRETAS	1500000000 Recursos Não Vinculados de Impostos	80.000,00
Total da SubUnidade:			610.890,00

<b>Orgao ... .. :03</b>	CONTROLE INTERNO
<b>Unidade Orçamentária ... .. :01</b>	CONTROLE INTERNO
<b>SubUnidade Orçamentária ..:01</b>	CONTROLE INTERNO

código	Projeto/Atividade	Fonte	Valor Orçado
04.124.0002.2009	Manut. Atividades do Órgão Central de Controle Interno		60.000,00
31900000	APLICAÇÕES DIRETAS	1500000000 Recursos Não Vinculados de Impostos	52.000,00
33900000	APLICAÇÕES DIRETAS	1500000000 Recursos Não Vinculados de Impostos	8.000,00
Total da SubUnidade:			60.000,00

<b>Orgao ... .. :04</b>	PROCURADORIA JURIDICA
<b>Unidade Orçamentária ... .. :01</b>	PROCURADORIA JURÍDICA
<b>SubUnidade Orçamentária ..:01</b>	PROCURADORIA JURÍDICA

código	Projeto/Atividade	Fonte	Valor Orçado
04.062.0000.2010	Despesas C/Precatórios e Cumprimento de Sentenças Judiciais		490.000,00
31900000	APLICAÇÕES DIRETAS	1500000000 Recursos Não Vinculados de Impostos	400.000,00
33900000	APLICAÇÕES DIRETAS	1500000000 Recursos Não Vinculados de Impostos	90.000,00
04.062.0002.2011	Manutenção Atividades da Assessoria Jurídica		146.000,00
31900000	APLICAÇÕES DIRETAS	1500000000 Recursos Não Vinculados de Impostos	122.000,00
33900000	APLICAÇÕES DIRETAS	1500000000 Recursos Não Vinculados de Impostos	24.000,00
Total da SubUnidade:			636.000,00

**PREFEITURA MUNICIPAL DE JEQUITAI**  
**ADENDO V A PORTARIA SOF Nº 08 DE 04 / 02 / 85**  
**QUADRO DE DETALHAMENTO DA DESPESA - QDD**

Orçamento Programa: **2025**

<b>Orgao ... .. :05</b>	SEC. MUNICIPAL DE EDUCAÇÃO
<b>Unidade Orçamentária ... .. :01</b>	SEC. MUNICIPAL DE EDUCAÇÃO
<b>SubUnidade Orçamentária .. :01</b>	COORD. SECRET. EDUC. E ENCARGOS

código	Projeto/Atividade	Fonte	Valor Orçado
12.122.0015.2012	Manutenção Administração do Ensino Municipal		571.700,00
31900000	APLICAÇÕES DIRETAS	1500000000 Recursos Não Vinculados de Impostos	1.000,00
31900000	APLICAÇÕES DIRETAS	1500001001 Recursos Não Vinculados de Impostos	326.000,00
33900000	APLICAÇÕES DIRETAS	1500001001 Recursos Não Vinculados de Impostos	241.200,00
33900000	APLICAÇÕES DIRETAS	1708000000 Transferência da União Referente à	3.500,00
12.122.0015.2013	Cons. Água, Energia e Telefone de Prédios Púb. Municipais - Educação		81.000,00
33900000	APLICAÇÕES DIRETAS	1500000000 Recursos Não Vinculados de Impostos	1.000,00
33900000	APLICAÇÕES DIRETAS	1500001001 Recursos Não Vinculados de Impostos	50.000,00
33900000	APLICAÇÕES DIRETAS	1751000000 Recursos da Contribuição para o	30.000,00
12.122.0015.2014	Programa de Treinamento/Qualificação Pessoal da Educação		7.000,00
33900000	APLICAÇÕES DIRETAS	1500001001 Recursos Não Vinculados de Impostos	7.000,00
12.122.0015.3005	Equipamentos P/Administração do Ensino Municipal		10.000,00
44900000	APLICAÇÕES DIRETAS	1500001001 Recursos Não Vinculados de Impostos	10.000,00
12.122.0015.3006	Aquisição Veículo P/Administração do Ensino		75.000,00
44900000	APLICAÇÕES DIRETAS	1500001001 Recursos Não Vinculados de Impostos	75.000,00
12.272.0000.2015	Despesa C/Manutenção de inativos e pensionistas		140.000,00
31900000	APLICAÇÕES DIRETAS	1500000000 Recursos Não Vinculados de Impostos	140.000,00
12.272.0015.2016	Obrigações Previdenciárias e Sociais Servidores da Educação - RGPS		61.000,00
31900000	APLICAÇÕES DIRETAS	1500001001 Recursos Não Vinculados de Impostos	60.000,00
33900000	APLICAÇÕES DIRETAS	1500001001 Recursos Não Vinculados de Impostos	1.000,00
12.364.0018.2017	Concessão de Bolsas de Estudo P/Nível Superior		1.000,00
33900000	APLICAÇÕES DIRETAS	1500000000 Recursos Não Vinculados de Impostos	1.000,00
12.364.0018.2018	Apoio ao Transporte Estudantes de Nível Superior		92.000,00
33500000	TRANSF. INST. PRIV. S/FINS LUC.	1500000000 Recursos Não Vinculados de Impostos	1.000,00
33900000	APLICAÇÕES DIRETAS	1500000000 Recursos Não Vinculados de Impostos	91.000,00
12.364.0018.2019	Manutencao de convenios/parcerias com universidades/faculdades de ensi		4.000,00
33300000	TRANSF. AO ESTADO E DIST. FED.	1500000000 Recursos Não Vinculados de Impostos	1.000,00
33900000	APLICAÇÕES DIRETAS	1500000000 Recursos Não Vinculados de Impostos	3.000,00
<b>Total da SubUnidade:</b>			<b>1.042.700,00</b>

<b>Orgao ... .. :05</b>	SEC. MUNICIPAL DE EDUCAÇÃO
<b>Unidade Orçamentária ... .. :01</b>	SEC. MUNICIPAL DE EDUCAÇÃO
<b>SubUnidade Orçamentária .. :02</b>	SERV. ENSINO INFANTIL E ESPECIAL

código	Projeto/Atividade	Fonte	Valor Orçado
12.365.0019.2020	Manutenção Programa de Merenda P/Creches Municipais		123.000,00

**PREFEITURA MUNICIPAL DE JEQUITAI**  
**ADENDO V A PORTARIA SOF Nº 08 DE 04 / 02 / 85**  
**QUADRO DE DETALHAMENTO DA DESPESA - QDD**

Orçamento Programa: **2025**

Orgao ... .. :05		SEC. MUNICIPAL DE EDUCAÇÃO		
Unidade Orçamentária ... .. :01		SEC. MUNICIPAL DE EDUCAÇÃO		
SubUnidade Orçamentária ..:02		SERV. ENSINO INFANTIL E ESPECIAL		
código	Projeto/Atividade	Fonte	Valor Orçado	
33900000	APLICAÇÕES DIRETAS	1500000000	Recursos Não Vinculados de Impostos	80.500,00
33900000	APLICAÇÕES DIRETAS	1550000000	Transferência do Salário-Educação	2.000,00
33900000	APLICAÇÕES DIRETAS	1552000000	Transferências de Recursos do FNDE	40.500,00
12.365.0019.2021	Manutenção da Merenda P/Pré-Escolar			98.000,00
33900000	APLICAÇÕES DIRETAS	1500000000	Recursos Não Vinculados de Impostos	75.500,00
33900000	APLICAÇÕES DIRETAS	1550000000	Transferência do Salário-Educação	2.000,00
33900000	APLICAÇÕES DIRETAS	1552000000	Transferências de Recursos do FNDE	20.500,00
12.365.0019.2022	Manutenção de Creches Municipais			616.000,00
31900000	APLICAÇÕES DIRETAS	1500001001	Recursos Não Vinculados de Impostos	440.000,00
31900000	APLICAÇÕES DIRETAS	1540000000	Transferências do FUNDEB - Outras	91.000,00
33900000	APLICAÇÕES DIRETAS	1500001001	Recursos Não Vinculados de Impostos	59.000,00
33900000	APLICAÇÕES DIRETAS	1550000000	Transferência do Salário-Educação	5.000,00
33900000	APLICAÇÕES DIRETAS	1569000000	Outras Transferências de Recursos do	20.000,00
33900000	APLICAÇÕES DIRETAS	1571000000	Transferências do Estado Referentes a	1.000,00
12.365.0019.2023	Manutenção Atividades do Ensino Pré-Escolar			376.500,00
31900000	APLICAÇÕES DIRETAS	1500001001	Recursos Não Vinculados de Impostos	321.000,00
31900000	APLICAÇÕES DIRETAS	1540000000	Transferências do FUNDEB - Outras	34.000,00
33900000	APLICAÇÕES DIRETAS	1500001001	Recursos Não Vinculados de Impostos	13.500,00
33900000	APLICAÇÕES DIRETAS	1550000000	Transferência do Salário-Educação	5.000,00
33900000	APLICAÇÕES DIRETAS	1569000000	Outras Transferências de Recursos do	3.000,00
12.365.0019.2024	Despesas C/Remuneração Profissionais do Ensino Infantil - creche			1.213.000,00
31900000	APLICAÇÕES DIRETAS	1540001070	Transferências do FUNDEB -	1.200.000,00
31900000	APLICAÇÕES DIRETAS	1542001070	Transferências do FUNDEB -	13.000,00
12.365.0019.2025	Aquisição de materiais didáticos/pedagogico e uniformes - creche			35.000,00
33900000	APLICAÇÕES DIRETAS	1500001001	Recursos Não Vinculados de Impostos	25.000,00
33900000	APLICAÇÕES DIRETAS	1569000000	Outras Transferências de Recursos do	10.000,00
12.365.0019.2026	Aquisicao de materiais didaticos/pedagogicos e uniformes - pré escolar			27.000,00
33900000	APLICAÇÕES DIRETAS	1500001001	Recursos Não Vinculados de Impostos	23.000,00
33900000	APLICAÇÕES DIRETAS	1569000000	Outras Transferências de Recursos do	4.000,00
12.365.0019.2027	Despesas c/remuneracao profissionais do ensino infantil - pre escola			962.500,00
31900000	APLICAÇÕES DIRETAS	1540001070	Transferências do FUNDEB -	950.000,00
31900000	APLICAÇÕES DIRETAS	1542001070	Transferências do FUNDEB -	12.500,00
12.365.0019.3008	Construção e Melhoramentos em Creches			532.000,00
44900000	APLICAÇÕES DIRETAS	1500001001	Recursos Não Vinculados de Impostos	100.000,00
44900000	APLICAÇÕES DIRETAS	1540000000	Transferências do FUNDEB - Outras	6.000,00

**PREFEITURA MUNICIPAL DE JEQUITAI**  
**ADENDO V A PORTARIA SOF Nº 08 DE 04 / 02 / 85**  
**QUADRO DE DETALHAMENTO DA DESPESA - QDD**

Orçamento Programa: 2025

<b>Orgao ... .. :05</b>	SEC. MUNICIPAL DE EDUCAÇÃO		
<b>Unidade Orçamentária ... .. :01</b>	SEC. MUNICIPAL DE EDUCAÇÃO		
<b>SubUnidade Orçamentária ..:02</b>	SERV. ENSINO INFANTIL E ESPECIAL		
código	Projeto/Atividade	Fonte	Valor Orçado
44900000	APLICAÇÕES DIRETAS	1550000000 Transferência do Salário-Educação	10.000,00
44900000	APLICAÇÕES DIRETAS	1569000000 Outras Transferências de Recursos do	8.000,00
44900000	APLICAÇÕES DIRETAS	1571000000 Transferências do Estado Referentes a	50.000,00
44900000	APLICAÇÕES DIRETAS	1706003110 Transferência Especial da União -	151.000,00
44900000	APLICAÇÕES DIRETAS	1710003210 Transferência Especial dos Estados -	207.000,00
12.365.0019.3009	Ampliação e Melhoramentos no Ensino Pré-Escolar		28.500,00
44900000	APLICAÇÕES DIRETAS	1500001001 Recursos Não Vinculados de Impostos	12.000,00
44900000	APLICAÇÕES DIRETAS	1540000000 Transferências do FUNDEB - Outras	6.000,00
44900000	APLICAÇÕES DIRETAS	1542000000 Transferências do FUNDEB -	10.500,00
12.365.0019.3010	Aquisicao de veículo para transporte alunos educacao infantil		55.000,00
44900000	APLICAÇÕES DIRETAS	1500001001 Recursos Não Vinculados de Impostos	5.000,00
44900000	APLICAÇÕES DIRETAS	1569000000 Outras Transferências de Recursos do	50.000,00
12.367.0017.2028	Manutenção Atividades do Ensino Especial		310.500,00
31900000	APLICAÇÕES DIRETAS	1500001001 Recursos Não Vinculados de Impostos	3.000,00
33500000	TRANSF. INST. PRIV. S/FINS LUC.	1500001001 Recursos Não Vinculados de Impostos	300.000,00
33900000	APLICAÇÕES DIRETAS	1500001001 Recursos Não Vinculados de Impostos	7.500,00
12.367.0017.2029	Despesas C/Remuneração Profissionais do Ensino Especial		900.000,00
31900000	APLICAÇÕES DIRETAS	1540001070 Transferências do FUNDEB -	900.000,00
12.367.0017.2030	Manutenção Programa Merenda P/Educação Especial		10.000,00
33900000	APLICAÇÕES DIRETAS	1500000000 Recursos Não Vinculados de Impostos	10.000,00
Total da SubUnidade:			5.287.000,00

<b>Orgao ... .. :05</b>	SEC. MUNICIPAL DE EDUCAÇÃO		
<b>Unidade Orçamentária ... .. :01</b>	SEC. MUNICIPAL DE EDUCAÇÃO		
<b>SubUnidade Orçamentária ..:03</b>	SERV. ENS. FUNDAM. MEDIO E APOIO		
código	Projeto/Atividade	Fonte	Valor Orçado
12.361.0016.2031	Manutenção e Reparos em Prédios Escolares		43.000,00
33900000	APLICAÇÕES DIRETAS	1500001001 Recursos Não Vinculados de Impostos	38.000,00
33900000	APLICAÇÕES DIRETAS	1550000000 Transferência do Salário-Educação	5.000,00
12.361.0016.2032	Manutenção Atividades do Ensino Fundamental		912.100,00
31900000	APLICAÇÕES DIRETAS	1500001001 Recursos Não Vinculados de Impostos	507.000,00
31900000	APLICAÇÕES DIRETAS	1540000000 Transferências do FUNDEB - Outras	201.000,00
33500000	TRANSF. INST. PRIV. S/FINS LUC.	1500001001 Recursos Não Vinculados de Impostos	1.000,00
33900000	APLICAÇÕES DIRETAS	1500001001 Recursos Não Vinculados de Impostos	90.000,00
33900000	APLICAÇÕES DIRETAS	1540000000 Transferências do FUNDEB - Outras	10.000,00
33900000	APLICAÇÕES DIRETAS	1550000000 Transferência do Salário-Educação	67.000,00
33900000	APLICAÇÕES DIRETAS	1551000000 Transferências de Recursos do FNDE	8.100,00

**PREFEITURA MUNICIPAL DE JEQUITAI**  
**ADENDO V A PORTARIA SOF Nº 08 DE 04 / 02 / 85**  
**QUADRO DE DETALHAMENTO DA DESPESA - QDD**

Orçamento Programa: **2025**

Orgao ... :05 SEC. MUNICIPAL DE EDUCAÇÃO					
Unidade Orçamentária ... :01 SEC. MUNICIPAL DE EDUCAÇÃO					
SubUnidade Orçamentária ... :03 SERV. ENS. FUNDAM. MEDIO E APOIO					
código	Projeto/Atividade	Fonte		Valor Orçado	
33900000	APLICAÇÕES DIRETAS	1569000000	Outras Transferências de Recursos do	23.000,00	
33900000	APLICAÇÕES DIRETAS	1571000000	Transferências do Estado Referentes a	5.000,00	
12.361.0016.2033	Despesas c/ Remuneração Prof. Magistério			2.519.000,00	
31900000	APLICAÇÕES DIRETAS	1540001070	Transferências do FUNDEB -	2.519.000,00	
12.361.0016.2034	Aquisição Material Didático, Pedagógico e uniformes escolares			20.000,00	
33900000	APLICAÇÕES DIRETAS	1500001001	Recursos Não Vinculados de Impostos	15.000,00	
33900000	APLICAÇÕES DIRETAS	1550000000	Transferência do Salário-Educação	3.000,00	
33900000	APLICAÇÕES DIRETAS	1569000000	Outras Transferências de Recursos do	2.000,00	
12.361.0016.2035	Manutenção Programa Municipal de Transporte de Estudantes			2.121.500,00	
31900000	APLICAÇÕES DIRETAS	1500001001	Recursos Não Vinculados de Impostos	395.000,00	
31900000	APLICAÇÕES DIRETAS	1540000000	Transferências do FUNDEB - Outras	41.000,00	
33900000	APLICAÇÕES DIRETAS	1500001001	Recursos Não Vinculados de Impostos	162.500,00	
33900000	APLICAÇÕES DIRETAS	1540000000	Transferências do FUNDEB - Outras	56.000,00	
33900000	APLICAÇÕES DIRETAS	1550000000	Transferência do Salário-Educação	191.000,00	
33900000	APLICAÇÕES DIRETAS	1553000000	Transferências de Recursos do FNDE	65.900,00	
33900000	APLICAÇÕES DIRETAS	1571000000	Transferências do Estado Referentes a	100,00	
33900000	APLICAÇÕES DIRETAS	1576010000	Transferências de Recursos para o	1.210.000,00	
12.361.0016.2036	Manutenção Programa Municipal de Merenda Escolar			259.500,00	
33900000	APLICAÇÕES DIRETAS	1500000000	Recursos Não Vinculados de Impostos	110.500,00	
33900000	APLICAÇÕES DIRETAS	1550000000	Transferência do Salário-Educação	100.000,00	
33900000	APLICAÇÕES DIRETAS	1552000000	Transferências de Recursos do FNDE	49.000,00	
12.361.0016.2037	Implantacao de projetos apoio e incentivo alunos ensino fundamental			16.000,00	
33900000	APLICAÇÕES DIRETAS	1500001001	Recursos Não Vinculados de Impostos	16.000,00	
12.361.0016.3011	Equipamentos Diversos P/Manutenção do Ensino Fundamental			67.000,00	
44900000	APLICAÇÕES DIRETAS	1500001001	Recursos Não Vinculados de Impostos	50.000,00	
44900000	APLICAÇÕES DIRETAS	1540000000	Transferências do FUNDEB - Outras	5.000,00	
44900000	APLICAÇÕES DIRETAS	1550000000	Transferência do Salário-Educação	10.000,00	
44900000	APLICAÇÕES DIRETAS	1569000000	Outras Transferências de Recursos do	2.000,00	
12.361.0016.3012	Ampliação/Construção Unidades Físicas do Ensino Fundamental			325.910,00	
44900000	APLICAÇÕES DIRETAS	1500001001	Recursos Não Vinculados de Impostos	104.000,00	
44900000	APLICAÇÕES DIRETAS	1569000000	Outras Transferências de Recursos do	2.000,00	
44900000	APLICAÇÕES DIRETAS	1571000000	Transferências do Estado Referentes a	219.910,00	
12.361.0016.3013	Aquisição Veiculos P/Transpote de Estudantes			480.000,00	
44900000	APLICAÇÕES DIRETAS	1500001001	Recursos Não Vinculados de Impostos	100.000,00	
44900000	APLICAÇÕES DIRETAS	1540000000	Transferências do FUNDEB - Outras	10.000,00	

**PREFEITURA MUNICIPAL DE JEQUITAI**  
**ADENDO V A PORTARIA SOF Nº 08 DE 04 / 02 / 85**  
**QUADRO DE DETALHAMENTO DA DESPESA - QDD**

Orçamento Programa: **2025**

<b>Orgao ... .. :05</b>	SEC. MUNICIPAL DE EDUCAÇÃO		
<b>Unidade Orçamentária ... .. :01</b>	SEC. MUNICIPAL DE EDUCAÇÃO		
<b>SubUnidade Orçamentária ..:03</b>	SERV. ENS. FUNDAM. MEDIO E APOIO		
código	Projeto/Atividade	Fonte	Valor Orçado
44900000	APLICAÇÕES DIRETAS	1569000000 Outras Transferências de Recursos do	250.000,00
44900000	APLICAÇÕES DIRETAS	1571000000 Transferências do Estado Referentes a	120.000,00
12.362.0018.2038	Despesas C/Concessão Bolsas de Estudo e premiacoes até o Segundo Grau		4.000,00
33900000	APLICAÇÕES DIRETAS	1500000000 Recursos Não Vinculados de Impostos	4.000,00
12.366.0016.2039	Manutenção das Atividades do EJA		8.000,00
31900000	APLICAÇÕES DIRETAS	1500001001 Recursos Não Vinculados de Impostos	4.000,00
33900000	APLICAÇÕES DIRETAS	1500001001 Recursos Não Vinculados de Impostos	4.000,00
12.366.0016.2041	Despesas com remuneracao dos profissionais do EJA		36.000,00
31900000	APLICAÇÕES DIRETAS	1540001070 Transferências do FUNDEB -	36.000,00
12.366.0016.2042	Implementação de cursos profissionalizantes		37.000,00
31900000	APLICAÇÕES DIRETAS	1500000000 Recursos Não Vinculados de Impostos	31.000,00
33900000	APLICAÇÕES DIRETAS	1500000000 Recursos Não Vinculados de Impostos	6.000,00
12.366.0016.2043	Manutenção da Merenda Escolar para EJA		7.000,00
33900000	APLICAÇÕES DIRETAS	1500000000 Recursos Não Vinculados de Impostos	5.000,00
33900000	APLICAÇÕES DIRETAS	1552000000 Transferências de Recursos do FNDE	2.000,00
Total da SubUnidade:			6.856.010,00

<b>Orgao ... .. :06</b>	SEC. MUN. DE ESPORTES E LAZER		
<b>Unidade Orçamentária ... .. :01</b>	SEC. MUN. DE ESPORTES E LAZER		
<b>SubUnidade Orçamentária ..:01</b>	SERVIÇOS DE ESPORTES E LAZER		
código	Projeto/Atividade	Fonte	Valor Orçado
27.812.0028.2044	Manutencao do Parque de vaquejada		6.000,00
33900000	APLICAÇÕES DIRETAS	1500000000 Recursos Não Vinculados de Impostos	6.000,00
27.812.0028.2045	Manutenção Serviços de Esportes e Lazer		127.000,00
31900000	APLICAÇÕES DIRETAS	1500000000 Recursos Não Vinculados de Impostos	57.000,00
33500000	TRANSF. INST. PRIV. S/FINS LUC.	1500000000 Recursos Não Vinculados de Impostos	1.000,00
33900000	APLICAÇÕES DIRETAS	1500000000 Recursos Não Vinculados de Impostos	59.000,00
33900000	APLICAÇÕES DIRETAS	1501000000 Outros Recursos Não Vinculados	10.000,00
27.812.0028.2046	Manutenção Campos de Futebol e Unidades Eportivas		63.000,00
31900000	APLICAÇÕES DIRETAS	1500000000 Recursos Não Vinculados de Impostos	2.000,00
33900000	APLICAÇÕES DIRETAS	1500000000 Recursos Não Vinculados de Impostos	46.000,00
33900000	APLICAÇÕES DIRETAS	1751000000 Recursos da Contribuição para o	15.000,00
27.812.0028.2047	Apoio e realizacao de eventos/torneios esportivos		60.000,00
33900000	APLICAÇÕES DIRETAS	1500000000 Recursos Não Vinculados de Impostos	60.000,00
27.812.0028.2160	Manutenção de imoveis setor esportes e clube social		17.000,00

**PREFEITURA MUNICIPAL DE JEQUITAI**  
**ADENDO V A PORTARIA SOF Nº 08 DE 04 / 02 / 85**  
**QUADRO DE DETALHAMENTO DA DESPESA - QDD**

Orçamento Programa: 2025

<b>Orgao ... .. :06</b>	SEC. MUN. DE ESPORTES E LAZER		
<b>Unidade Orçamentária ... .. :01</b>	SEC. MUN. DE ESPORTES E LAZER		
<b>SubUnidade Orçamentária ..:01</b>	SERVIÇOS DE ESPORTES E LAZER		
código	Projeto/Atividade	Fonte	Valor Orçado
31900000	APLICAÇÕES DIRETAS	1500000000 Recursos Não Vinculados de Impostos	2.000,00
33900000	APLICAÇÕES DIRETAS	1500000000 Recursos Não Vinculados de Impostos	15.000,00
27.812.0028.3014	Obras de construcao e equipaçao de um parque de Vaquejada		30.000,00
44900000	APLICAÇÕES DIRETAS	1500000000 Recursos Não Vinculados de Impostos	30.000,00
27.812.0028.3015	Construção e Melhoramentos em Campos de Futebol e Unidades Esportivas		343.000,00
44900000	APLICAÇÕES DIRETAS	1500000000 Recursos Não Vinculados de Impostos	23.000,00
44900000	APLICAÇÕES DIRETAS	1701000000 Outras Transferências de Convênios	40.000,00
44900000	APLICAÇÕES DIRETAS	1706003110 Transferência Especial da União -	100.000,00
44900000	APLICAÇÕES DIRETAS	1710003210 Transferência Especial dos Estados -	180.000,00
27.812.0028.3016	Equipamentos Diversos P/Serviços de Esporte e Lazer		15.000,00
44900000	APLICAÇÕES DIRETAS	1500000000 Recursos Não Vinculados de Impostos	15.000,00
27.812.0028.3018	Aquisicao de equiptos p/academia ao ar livre		20.000,00
44900000	APLICAÇÕES DIRETAS	1500000000 Recursos Não Vinculados de Impostos	20.000,00
27.812.0028.3099	Obras melhor/reforma/ampliação imoveis setor esporte, clube social e aquisi.equiptos		872.750,00
44900000	APLICAÇÕES DIRETAS	1500000000 Recursos Não Vinculados de Impostos	135.000,00
44900000	APLICAÇÕES DIRETAS	1700000000 Outras Transferências de Convênios	627.750,00
44900000	APLICAÇÕES DIRETAS	1701000000 Outras Transferências de Convênios	10.000,00
44900000	APLICAÇÕES DIRETAS	1710003210 Transferência Especial dos Estados -	100.000,00
27.812.0028.6013	Manutenção serviços de esporte e lazer		30.000,00
33900000	APLICAÇÕES DIRETAS	1500000000 Recursos Não Vinculados de Impostos	30.000,00
Total da SubUnidade:			1.583.750,00

<b>Orgao ... .. :07</b>	SECRETARIA MUNICIPAL DE TURISMO		
<b>Unidade Orçamentária ... .. :01</b>	FUNDO MUNICIPAL DE TURISMO - FUMTUR		
<b>SubUnidade Orçamentária ..:01</b>	FUNDO MUNICIPAL DE TURISMO - FUMTUR		
código	Projeto/Atividade	Fonte	Valor Orçado
04.695.0021.2048	Concessão de contribuicao ao Circuito Turistico Serra do Cabral de Min		40.000,00
33500000	TRANSF. INST. PRIV. S/FINS LUC.	1500000000 Recursos Não Vinculados de Impostos	40.000,00
27.695.0021.2049	Manutenção dos Serviço de Turismo e do FUMTUR		91.500,00
31900000	APLICAÇÕES DIRETAS	1500000000 Recursos Não Vinculados de Impostos	57.000,00
33900000	APLICAÇÕES DIRETAS	1500000000 Recursos Não Vinculados de Impostos	34.500,00
27.695.0021.2050	Manutenção de pontos turisticos no Municipio/prainha e outros		20.000,00
33900000	APLICAÇÕES DIRETAS	1500000000 Recursos Não Vinculados de Impostos	20.000,00
27.695.0021.3019	Obras/Equiptos P/Serv. Apoio ao Turismo no Município e p/o FUMTUR		10.000,00
44900000	APLICAÇÕES DIRETAS	1500000000 Recursos Não Vinculados de Impostos	10.000,00

**PREFEITURA MUNICIPAL DE JEQUITAI**  
**ADENDO V A PORTARIA SOF Nº 08 DE 04 / 02 / 85**  
**QUADRO DE DETALHAMENTO DA DESPESA - QDD**

**Orçamento Programa: 2025**

<b>Orgao ... .. :07</b>	SECRETARIA MUNICIPAL DE TURISMO		
<b>Unidade Orçamentária ... .. :01</b>	FUNDO MUNICIPAL DE TURISMO - FUMTUR		
<b>SubUnidade Orçamentária ..:01</b>	FUNDO MUNICIPAL DE TURISMO - FUMTUR		

código	Projeto/Atividade	Fonte	Valor Orçado
27.695.0021.3020	Obras de construcao e melhoramentos em pontos turisticos do município		10.000,00
44900000	APLICAÇÕES DIRETAS	1500000000 Recursos Não Vinculados de Impostos	10.000,00
<b>Total da SubUnidade:</b>			<b>171.500,00</b>

<b>Orgao ... .. :08</b>	SECRETARIA MUNICIPAL DE SAÚDE		
<b>Unidade Orçamentária ... .. :01</b>	FUNDO MUNICIPAL DE SAÚDE		
<b>SubUnidade Orçamentária ..:01</b>	SERV. DE GESTÃO DA SAÚDE		

código	Projeto/Atividade	Fonte	Valor Orçado
10.122.0013.2051	Manutenção da Adminisração da Secretaria Municipal de Saúde		406.000,00
31900000	APLICAÇÕES DIRETAS	1500001002 Recursos Não Vinculados de Impostos	246.000,00
33900000	APLICAÇÕES DIRETAS	1500001002 Recursos Não Vinculados de Impostos	149.000,00
33900000	APLICAÇÕES DIRETAS	1621000000 Transferências Fundo a Fundo de	11.000,00
10.122.0013.2052	Despesa C/Contratação de Aluguéis e Seguros - Saúde		4.000,00
33900000	APLICAÇÕES DIRETAS	1500001002 Recursos Não Vinculados de Impostos	4.000,00
10.122.0013.2053	Cons. Água, Energia e Telefone Prédios Púb. Mun. - Saúde		105.400,00
33900000	APLICAÇÕES DIRETAS	1500001002 Recursos Não Vinculados de Impostos	60.400,00
33900000	APLICAÇÕES DIRETAS	1751000000 Recursos da Contribuição para o	45.000,00
10.122.0013.2054	Apoio ao Conselho Municipal de Saúde		6.000,00
33900000	APLICAÇÕES DIRETAS	1500001002 Recursos Não Vinculados de Impostos	6.000,00
10.122.0013.3021	Equiptos e material permanente p/o conselho municipal saude		3.000,00
44900000	APLICAÇÕES DIRETAS	1500001002 Recursos Não Vinculados de Impostos	3.000,00
10.122.0013.3022	Equipamentos Diversos Administ. Secretaria Municipal de Saúde		8.000,00
44900000	APLICAÇÕES DIRETAS	1500001002 Recursos Não Vinculados de Impostos	5.000,00
44900000	APLICAÇÕES DIRETAS	1621000000 Transferências Fundo a Fundo de	3.000,00
10.272.0013.2055	Obrigações Previdenciárias e Sociais Servidores da Saúde - RGPS		44.000,00
31900000	APLICAÇÕES DIRETAS	1500001002 Recursos Não Vinculados de Impostos	40.000,00
33900000	APLICAÇÕES DIRETAS	1500001002 Recursos Não Vinculados de Impostos	4.000,00
<b>Total da SubUnidade:</b>			<b>576.400,00</b>

<b>Orgao ... .. :08</b>	SECRETARIA MUNICIPAL DE SAÚDE		
<b>Unidade Orçamentária ... .. :01</b>	FUNDO MUNICIPAL DE SAÚDE		
<b>SubUnidade Orçamentária ..:02</b>	SERV. GESTÃO BÁSICA		

código	Projeto/Atividade	Fonte	Valor Orçado
10.301.0010.2056	Manutenção Academia Saude, Unidades Médicas e Postos Saúde		5.304.500,00
31900000	APLICAÇÕES DIRETAS	1500001002 Recursos Não Vinculados de Impostos	1.830.000,00
31900000	APLICAÇÕES DIRETAS	1600000000 Transferências Fundo a Fundo de	15.000,00
31900000	APLICAÇÕES DIRETAS	1605000000 Assistência financeira da União	560.000,00
31900000	APLICAÇÕES DIRETAS	1621000000 Transferências Fundo a Fundo de	105.000,00

**PREFEITURA MUNICIPAL DE JEQUITAI**  
**ADENDO V A PORTARIA SOF Nº 08 DE 04 / 02 / 85**  
**QUADRO DE DETALHAMENTO DA DESPESA - QDD**

Orçamento Programa: **2025**

<b>Orgao ... .. :08</b>	<b>SECRETARIA MUNICIPAL DE SAÚDE</b>		
<b>Unidade Orçamentária ... .. :01</b>	<b>FUNDO MUNICIPAL DE SAÚDE</b>		
<b>SubUnidade Orçamentária ..:02</b>	<b>SERV. GESTÃO BÁSICA</b>		
<b>código</b>	<b>Projeto/Atividade</b>	<b>Fonte</b>	<b>Valor Orçado</b>
33900000	APLICAÇÕES DIRETAS	1500001002 Recursos Não Vinculados de Impostos	1.020.000,00
33900000	APLICAÇÕES DIRETAS	1600000000 Transferências Fundo a Fundo de	510.000,00
33900000	APLICAÇÕES DIRETAS	1600003110 Transferências Fundo a Fundo de	405.000,00
33900000	APLICAÇÕES DIRETAS	1600003120 Transferências Fundo a Fundo de	170.000,00
33900000	APLICAÇÕES DIRETAS	1621000000 Transferências Fundo a Fundo de	483.000,00
33900000	APLICAÇÕES DIRETAS	1621003210 Transferências Fundo a Fundo de	100.000,00
33900000	APLICAÇÕES DIRETAS	1621003220 Transferências Fundo a Fundo de	105.000,00
33900000	APLICAÇÕES DIRETAS	1659020000 Outros Recursos Vinculados à Saúde -	1.500,00
10.301.0010.2057	Manutenção/ Reparos em Unidades de Saúde divesas, inclusive academia s		59.000,00
33900000	APLICAÇÕES DIRETAS	1500001002 Recursos Não Vinculados de Impostos	37.000,00
33900000	APLICAÇÕES DIRETAS	1600000000 Transferências Fundo a Fundo de	22.000,00
10.301.0010.2058	Manutenção das Atividades da saúde da Família - SF		2.326.000,00
31900000	APLICAÇÕES DIRETAS	1500001002 Recursos Não Vinculados de Impostos	227.000,00
31900000	APLICAÇÕES DIRETAS	1600000000 Transferências Fundo a Fundo de	826.000,00
31900000	APLICAÇÕES DIRETAS	1605000000 Assistência financeira da União	245.000,00
31900000	APLICAÇÕES DIRETAS	1621000000 Transferências Fundo a Fundo de	350.000,00
33900000	APLICAÇÕES DIRETAS	1500001002 Recursos Não Vinculados de Impostos	88.000,00
33900000	APLICAÇÕES DIRETAS	1600000000 Transferências Fundo a Fundo de	246.000,00
33900000	APLICAÇÕES DIRETAS	1621000000 Transferências Fundo a Fundo de	344.000,00
10.301.0010.2059	Manutenção das Atividades dos serviços de odontologia		798.000,00
31900000	APLICAÇÕES DIRETAS	1500001002 Recursos Não Vinculados de Impostos	3.000,00
31900000	APLICAÇÕES DIRETAS	1600000000 Transferências Fundo a Fundo de	551.000,00
33900000	APLICAÇÕES DIRETAS	1500001002 Recursos Não Vinculados de Impostos	78.000,00
33900000	APLICAÇÕES DIRETAS	1600000000 Transferências Fundo a Fundo de	136.000,00
33900000	APLICAÇÕES DIRETAS	1621000000 Transferências Fundo a Fundo de	30.000,00
10.301.0010.2060	Manut. obrigações patronais da atenção básica		615.000,00
31900000	APLICAÇÕES DIRETAS	1500001002 Recursos Não Vinculados de Impostos	300.000,00
31900000	APLICAÇÕES DIRETAS	1600000000 Transferências Fundo a Fundo de	200.000,00
31900000	APLICAÇÕES DIRETAS	1621000000 Transferências Fundo a Fundo de	100.000,00
33900000	APLICAÇÕES DIRETAS	1500001002 Recursos Não Vinculados de Impostos	5.000,00
33900000	APLICAÇÕES DIRETAS	1600000000 Transferências Fundo a Fundo de	5.000,00
33900000	APLICAÇÕES DIRETAS	1621000000 Transferências Fundo a Fundo de	5.000,00
10.301.0010.2061	Manutencao das atividades dos agentes comunitarios de saúde - ACS		1.334.000,00
31900000	APLICAÇÕES DIRETAS	1500001002 Recursos Não Vinculados de Impostos	305.000,00
31900000	APLICAÇÕES DIRETAS	1600000000 Transferências Fundo a Fundo de	161.000,00
31900000	APLICAÇÕES DIRETAS	1604000000 Transferências Provenientes do	850.000,00

**PREFEITURA MUNICIPAL DE JEQUITAI**  
**ADENDO V A PORTARIA SOF Nº 08 DE 04 / 02 / 85**  
**QUADRO DE DETALHAMENTO DA DESPESA - QDD**

Orçamento Programa: 2025

<b>Orgao ... .. :08</b>	SECRETARIA MUNICIPAL DE SAÚDE		
<b>Unidade Orçamentária ... .. :01</b>	FUNDO MUNICIPAL DE SAÚDE		
<b>SubUnidade Orçamentária ..:02</b>	SERV. GESTÃO BÁSICA		
código	Projeto/Atividade	Fonte	Valor Orçado
33900000	APLICAÇÕES DIRETAS	1500001002 Recursos Não Vinculados de Impostos	7.000,00
33900000	APLICAÇÕES DIRETAS	1600000000 Transferências Fundo a Fundo de	11.000,00
10.301.0010.2062	Manut. ativid.combate ao COVID 19		56.500,00
31900000	APLICAÇÕES DIRETAS	1500001002 Recursos Não Vinculados de Impostos	2.000,00
33900000	APLICAÇÕES DIRETAS	1500001002 Recursos Não Vinculados de Impostos	11.000,00
33900000	APLICAÇÕES DIRETAS	1621000000 Transferências Fundo a Fundo de	21.000,00
33900000	APLICAÇÕES DIRETAS	1659000000 Outros Recursos Vinculados à Saúde	22.500,00
10.301.0010.3023	Const./ Melhor e Equipam. P/Unid Médicas, Ac.Saude e Postos de Saúde		533.000,00
44900000	APLICAÇÕES DIRETAS	1500001002 Recursos Não Vinculados de Impostos	20.000,00
44900000	APLICAÇÕES DIRETAS	1601000000 Transferências Fundo a Fundo de	158.000,00
44900000	APLICAÇÕES DIRETAS	1621000000 Transferências Fundo a Fundo de	301.000,00
44900000	APLICAÇÕES DIRETAS	1621003210 Transferências Fundo a Fundo de	51.000,00
44900000	APLICAÇÕES DIRETAS	1659000000 Outros Recursos Vinculados à Saúde	3.000,00
10.301.0010.3024	Equipamentos Diversos Para a Atenção Básica		240.000,00
44900000	APLICAÇÕES DIRETAS	1500001002 Recursos Não Vinculados de Impostos	15.000,00
44900000	APLICAÇÕES DIRETAS	1600000000 Transferências Fundo a Fundo de	30.000,00
44900000	APLICAÇÕES DIRETAS	1601000000 Transferências Fundo a Fundo de	95.000,00
44900000	APLICAÇÕES DIRETAS	1621000000 Transferências Fundo a Fundo de	100.000,00
<b>Total da SubUnidade:</b>			<b>11.266.000,00</b>

<b>Orgao ... .. :08</b>	SECRETARIA MUNICIPAL DE SAÚDE		
<b>Unidade Orçamentária ... .. :01</b>	FUNDO MUNICIPAL DE SAÚDE		
<b>SubUnidade Orçamentária ..:03</b>	SERV. MÉDIA E ALTA COMPLEXIDADE		
código	Projeto/Atividade	Fonte	Valor Orçado
10.302.0011.2063	Despesas C/Auxilios em Viagens P/Tratamento de Saúde - TFD		151.000,00
33900000	APLICAÇÕES DIRETAS	1500001002 Recursos Não Vinculados de Impostos	150.000,00
33900000	APLICAÇÕES DIRETAS	1600000000 Transferências Fundo a Fundo de	1.000,00
10.302.0011.2064	Manutenção Atividades Programa Municipal Transporte Doentes		669.000,00
31900000	APLICAÇÕES DIRETAS	1500001002 Recursos Não Vinculados de Impostos	390.000,00
33900000	APLICAÇÕES DIRETAS	1500001002 Recursos Não Vinculados de Impostos	279.000,00
10.302.0011.2065	Concessão Auxilio Financeiro a Carentes P/Tratamento de Saúde		50.000,00
33900000	APLICAÇÕES DIRETAS	1500001002 Recursos Não Vinculados de Impostos	50.000,00
10.302.0011.2066	Manutenção dos Serviços de MAC Ambulatorial e Hospitalar		164.000,00
31900000	APLICAÇÕES DIRETAS	1500001002 Recursos Não Vinculados de Impostos	121.000,00
33900000	APLICAÇÕES DIRETAS	1500001002 Recursos Não Vinculados de Impostos	33.000,00
33900000	APLICAÇÕES DIRETAS	1600000000 Transferências Fundo a Fundo de	10.000,00

**PREFEITURA MUNICIPAL DE JEQUITAI**  
**ADENDO V A PORTARIA SOF Nº 08 DE 04 / 02 / 85**  
**QUADRO DE DETALHAMENTO DA DESPESA - QDD**

Orçamento Programa: 2025

<b>Orgao ... .. :08</b>	SECRETARIA MUNICIPAL DE SAÚDE		
<b>Unidade Orçamentária ... .. :01</b>	FUNDO MUNICIPAL DE SAÚDE		
<b>SubUnidade Orçamentária .. :03</b>	SERV. MÉDIA E ALTA COMPLEXIDADE		
código	Projeto/Atividade	Fonte	Valor Orçado
10.302.0011.2067	Manutenção Contribuições P/Associação de Apoio a Saúde		1.000,00
33700000	TRANSF. INST. MULTIGOV. NAC.	1500001002 Recursos Não Vinculados de Impostos	1.000,00
10.302.0011.2068	Particip.Consórcios Públ Saúde - CISRUN,CIS Auto Verde, CIS Portal e o		1.226.000,00
31710000	TRANSFER. A CONS. PÚBLICOS	1500001002 Recursos Não Vinculados de Impostos	100.000,00
32710000	TRANF. CONSORCIOS PUBLICOS	1500001002 Recursos Não Vinculados de Impostos	1.000,00
33710000	TRANSF. A CONSÓRCIOS PÚBLICOS	1500001002 Recursos Não Vinculados de Impostos	100.000,00
33930000	APLICAÇÕES DIRETAS	1500001002 Recursos Não Vinculados de Impostos	350.000,00
33930000	APLICAÇÕES DIRETAS	1600000000 Transferências Fundo a Fundo de	150.000,00
33930000	APLICAÇÕES DIRETAS	1600003110 Transferências Fundo a Fundo de	95.000,00
33930000	APLICAÇÕES DIRETAS	1600003120 Transferências Fundo a Fundo de	80.000,00
33930000	APLICAÇÕES DIRETAS	1621000000 Transferências Fundo a Fundo de	250.000,00
33930000	APLICAÇÕES DIRETAS	1621003220 Transferências Fundo a Fundo de	100.000,00
10.302.0011.2069	Cumprimento de Determinação Judicial no Ambito da Saúde		128.000,00
33900000	APLICAÇÕES DIRETAS	1500001002 Recursos Não Vinculados de Impostos	128.000,00
10.302.0011.2174	Manutenção do Projeto acolher/integrar		226.000,00
31900000	APLICAÇÕES DIRETAS	1500001002 Recursos Não Vinculados de Impostos	1.000,00
33900000	APLICAÇÕES DIRETAS	1500001002 Recursos Não Vinculados de Impostos	25.000,00
33900000	APLICAÇÕES DIRETAS	1706003110 Transferência Especial da União -	200.000,00
10.302.0011.3025	Aquisição Veiculos P/Programa Transporte de Doentes		150.000,00
44900000	APLICAÇÕES DIRETAS	1500001002 Recursos Não Vinculados de Impostos	50.000,00
44900000	APLICAÇÕES DIRETAS	1621000000 Transferências Fundo a Fundo de	100.000,00
10.302.0011.3026	Obras/Equipamentos Para Serviços de Média e Alta Complexidade		6.000,00
44900000	APLICAÇÕES DIRETAS	1500001002 Recursos Não Vinculados de Impostos	6.000,00
10.302.0011.3027	Partip onsórcios Públicos Saúde-CISRUN, CIS Auto Verde,CIS Portal e		4.000,00
44710000	TRANSFERENCIAS A CONS. PÚBLICOS	1500001002 Recursos Não Vinculados de Impostos	3.000,00
46710000	TRANSFERÊNCIAS A CONSÓRCIOS	1500001002 Recursos Não Vinculados de Impostos	1.000,00
10.302.0011.3113	Construção de um espaco sensorial projeto acolher/integrar e equiptos diversos		200.000,00
44900000	APLICAÇÕES DIRETAS	1706003110 Transferência Especial da União -	200.000,00
10.302.0011.6012	Aqus.medicamentos media/alta complex.p/benef.trat.especiais		390.000,00
33900000	APLICAÇÕES DIRETAS	1500001002 Recursos Não Vinculados de Impostos	390.000,00
10.302.0011.6015	Manutenção dos serviços de media e alta complexidade		30.000,00
33900000	APLICAÇÕES DIRETAS	1500001002 Recursos Não Vinculados de Impostos	30.000,00
<b>Total da SubUnidade:</b>			<b>3.395.000,00</b>

**PREFEITURA MUNICIPAL DE JEQUITAI**  
**ADENDO V A PORTARIA SOF Nº 08 DE 04 / 02 / 85**  
**QUADRO DE DETALHAMENTO DA DESPESA - QDD**

Orçamento Programa: 2025

<b>Orgao ... .. :08</b>		SECRETARIA MUNICIPAL DE SAÚDE	
<b>Unidade Orçamentária ... .. :01</b>		FUNDO MUNICIPAL DE SAÚDE	
<b>SubUnidade Orçamentária ..:04</b>		SERV. VIGILÂNCIA SAÚDE	
código	Projeto/Atividade	Fonte	Valor Orçado
10.304.0012.2070	Manutenção Atividades da Vigilância Sanitária Municipal		130.000,00
31900000	APLICAÇÕES DIRETAS	1500001002 Recursos Não Vinculados de Impostos	67.000,00
31900000	APLICAÇÕES DIRETAS	1600000000 Transferências Fundo a Fundo de	3.000,00
33900000	APLICAÇÕES DIRETAS	1500001002 Recursos Não Vinculados de Impostos	26.000,00
33900000	APLICAÇÕES DIRETAS	1600000000 Transferências Fundo a Fundo de	12.000,00
33900000	APLICAÇÕES DIRETAS	1621000000 Transferências Fundo a Fundo de	22.000,00
10.304.0012.2071	Manut. ativid. funcionamento canil municipal		5.000,00
33900000	APLICAÇÕES DIRETAS	1500001002 Recursos Não Vinculados de Impostos	5.000,00
10.304.0012.3028	Equipamentos Para Vigilância Sanitária Municipal		56.000,00
44900000	APLICAÇÕES DIRETAS	1500001002 Recursos Não Vinculados de Impostos	3.000,00
44900000	APLICAÇÕES DIRETAS	1600000000 Transferências Fundo a Fundo de	3.000,00
44900000	APLICAÇÕES DIRETAS	1621000000 Transferências Fundo a Fundo de	50.000,00
10.304.0012.3029	Obras de Construção/equipação de um canil municipal		18.000,00
44900000	APLICAÇÕES DIRETAS	1500001002 Recursos Não Vinculados de Impostos	18.000,00
10.305.0012.2072	Manutenção Atividades da Vigilância Epidemiológica Municipal		573.000,00
31900000	APLICAÇÕES DIRETAS	1500001002 Recursos Não Vinculados de Impostos	52.000,00
31900000	APLICAÇÕES DIRETAS	1600000000 Transferências Fundo a Fundo de	151.000,00
31900000	APLICAÇÕES DIRETAS	1604000000 Transferências Provenientes do	200.000,00
31900000	APLICAÇÕES DIRETAS	1621000000 Transferências Fundo a Fundo de	12.000,00
33900000	APLICAÇÕES DIRETAS	1500001002 Recursos Não Vinculados de Impostos	42.000,00
33900000	APLICAÇÕES DIRETAS	1600000000 Transferências Fundo a Fundo de	31.000,00
33900000	APLICAÇÕES DIRETAS	1621000000 Transferências Fundo a Fundo de	85.000,00
10.305.0012.3030	Obras/Equipamentos Diversos P/Vigilância Epidemiológica		42.000,00
44900000	APLICAÇÕES DIRETAS	1500001002 Recursos Não Vinculados de Impostos	12.000,00
44900000	APLICAÇÕES DIRETAS	1600000000 Transferências Fundo a Fundo de	5.000,00
44900000	APLICAÇÕES DIRETAS	1621000000 Transferências Fundo a Fundo de	25.000,00
<b>Total da SubUnidade:</b>			<b>824.000,00</b>

<b>Orgao ... .. :08</b>		SECRETARIA MUNICIPAL DE SAÚDE	
<b>Unidade Orçamentária ... .. :01</b>		FUNDO MUNICIPAL DE SAÚDE	
<b>SubUnidade Orçamentária ..:05</b>		SERV. ASSIT. FARMACÊUTICA	
código	Projeto/Atividade	Fonte	Valor Orçado
10.303.0014.2073	Manutenção do programa estadual de atendimento farmaceutico básico		3.000,00
33300000	TRANSF. AO ESTADO E DIST. FED.	1500001002 Recursos Não Vinculados de Impostos	3.000,00
10.303.0014.2074	Aquisição Medicamentos Para Manutenção da Farmácia Básica		350.000,00
33900000	APLICAÇÕES DIRETAS	1500001002 Recursos Não Vinculados de Impostos	100.000,00
33900000	APLICAÇÕES DIRETAS	1600000000 Transferências Fundo a Fundo de	100.000,00

**PREFEITURA MUNICIPAL DE JEQUITAI**  
**ADENDO V A PORTARIA SOF Nº 08 DE 04 / 02 / 85**  
**QUADRO DE DETALHAMENTO DA DESPESA - QDD**

Orçamento Programa: 2025

<b>Orgao ... .. :08</b>	SECRETARIA MUNICIPAL DE SAÚDE		
<b>Unidade Orçamentária ... .. :01</b>	FUNDO MUNICIPAL DE SAÚDE		
<b>SubUnidade Orçamentária ..:05</b>	SERV. ASSIT. FARMACÊUTICA		
código	Projeto/Atividade	Fonte	Valor Orçado
33900000	APLICAÇÕES DIRETAS	1621000000 Transferências Fundo a Fundo de	150.000,00
10.303.0014.2075	Manutenção dos Serviços de Assistência Farmacêutica Básica		147.500,00
31900000	APLICAÇÕES DIRETAS	1500001002 Recursos Não Vinculados de Impostos	27.000,00
31900000	APLICAÇÕES DIRETAS	1600000000 Transferências Fundo a Fundo de	3.000,00
31900000	APLICAÇÕES DIRETAS	1621000000 Transferências Fundo a Fundo de	85.000,00
33900000	APLICAÇÕES DIRETAS	1500001002 Recursos Não Vinculados de Impostos	15.000,00
33900000	APLICAÇÕES DIRETAS	1600000000 Transferências Fundo a Fundo de	4.500,00
33900000	APLICAÇÕES DIRETAS	1621000000 Transferências Fundo a Fundo de	13.000,00
10.303.0014.3031	Construção Unidades Farmácia Básica Municipal		55.000,00
44900000	APLICAÇÕES DIRETAS	1500001002 Recursos Não Vinculados de Impostos	6.000,00
44900000	APLICAÇÕES DIRETAS	1600000000 Transferências Fundo a Fundo de	4.000,00
44900000	APLICAÇÕES DIRETAS	1621000000 Transferências Fundo a Fundo de	45.000,00
Total da SubUnidade:			555.500,00

<b>Orgao ... .. :08</b>	SECRETARIA MUNICIPAL DE SAÚDE		
<b>Unidade Orçamentária ... .. :02</b>	SERVIÇOS DE SANEAMENTO		
<b>SubUnidade Orçamentária ..:01</b>	SERVIÇOS DE SANEAMENTO		
código	Projeto/Atividade	Fonte	Valor Orçado
17.511.0023.2076	Despesas Com Abastecimento Água Zona Rural		207.000,00
31900000	APLICAÇÕES DIRETAS	1500000000 Recursos Não Vinculados de Impostos	61.000,00
33900000	APLICAÇÕES DIRETAS	1500000000 Recursos Não Vinculados de Impostos	56.000,00
33900000	APLICAÇÕES DIRETAS	1751000000 Recursos da Contribuição para o	90.000,00
17.511.0023.3032	Ampliação e Melhoramentos Sistema Abastecimento de Água Zona Rural		79.000,00
44900000	APLICAÇÕES DIRETAS	1500000000 Recursos Não Vinculados de Impostos	9.000,00
44900000	APLICAÇÕES DIRETAS	1710003210 Transferência Especial dos Estados -	65.000,00
44900000	APLICAÇÕES DIRETAS	1710100000 Transferência Especial do Estado -	5.000,00
17.511.0023.3095	Aquisicao de veiculos/caminhão pipa		50.000,00
44900000	APLICAÇÕES DIRETAS	1500000000 Recursos Não Vinculados de Impostos	50.000,00
17.512.0023.2077	Particip.em Consorcio de Gestao de Residuo Sólido		105.000,00
31710000	TRANSFER. A CONS. PÚBLICOS	1500000000 Recursos Não Vinculados de Impostos	1.000,00
32710000	TRANF. CONSORCIOS PUBLICOS	1500000000 Recursos Não Vinculados de Impostos	1.000,00
33710000	TRANSF. A CONSÓRCIOS PÚBLICOS	1500000000 Recursos Não Vinculados de Impostos	3.000,00
33930000	APLICAÇÕES DIRETAS	1500000000 Recursos Não Vinculados de Impostos	100.000,00
17.512.0023.2164	Participação em consorcios intermunicipais/consorcios publicos diversos		106.000,00
31710000	TRANSFER. A CONS. PÚBLICOS	1500000000 Recursos Não Vinculados de Impostos	20.000,00
32710000	TRANF. CONSORCIOS PUBLICOS	1500000000 Recursos Não Vinculados de Impostos	1.000,00
33710000	TRANSF. A CONSÓRCIOS PÚBLICOS	1500000000 Recursos Não Vinculados de Impostos	25.000,00

**PREFEITURA MUNICIPAL DE JEQUITAI**  
**ADENDO V A PORTARIA SOF Nº 08 DE 04 / 02 / 85**  
**QUADRO DE DETALHAMENTO DA DESPESA - QDD**

Orçamento Programa: 2025

<b>Orgao ... .. :08</b>	SECRETARIA MUNICIPAL DE SAÚDE		
<b>Unidade Orçamentária ... .. :02</b>	SERVIÇOS DE SANEAMENTO		
<b>SubUnidade Orçamentária ..:01</b>	SERVIÇOS DE SANEAMENTO		
código	Projeto/Atividade	Fonte	Valor Orçado
33930000	APLICAÇÕES DIRETAS	1500000000 Recursos Não Vinculados de Impostos	60.000,00
17.512.0023.2173	Implantação de banheiros e melhorias sanitárias domiciliares		150.000,00
33900000	APLICAÇÕES DIRETAS	1500000000 Recursos Não Vinculados de Impostos	20.000,00
33900000	APLICAÇÕES DIRETAS	1700000000 Outras Transferências de Convênios	130.000,00
17.512.0023.3033	Investimentos em Obras de Saneamento Geral		8.000,00
44900000	APLICAÇÕES DIRETAS	1500000000 Recursos Não Vinculados de Impostos	8.000,00
17.512.0023.3034	Construção de Sistema Captação Esgotos Sanitários		10.000,00
44900000	APLICAÇÕES DIRETAS	1500000000 Recursos Não Vinculados de Impostos	10.000,00
17.512.0023.3035	Obras P/Contenção de Encostas e Drenagens Pluviais		5.000,00
44900000	APLICAÇÕES DIRETAS	1500000000 Recursos Não Vinculados de Impostos	5.000,00
17.512.0023.3036	Ampliação e Melhoramentos Sistema Abastecimento de Água Área Urbana		9.000,00
44900000	APLICAÇÕES DIRETAS	1500000000 Recursos Não Vinculados de Impostos	9.000,00
17.512.0023.3037	Particip.em Consorcio de Gestao de Residuo Sólido		3.000,00
44710000	TRANSFERENCIAS A CONS. PÚBLICOS	1500000000 Recursos Não Vinculados de Impostos	3.000,00
17.512.0023.3109	Construção de banheiros e melhorias sanitarias		1.060.000,00
44900000	APLICAÇÕES DIRETAS	1500000000 Recursos Não Vinculados de Impostos	30.000,00
44900000	APLICAÇÕES DIRETAS	1700000000 Outras Transferências de Convênios	1.030.000,00
	<b>Total da SubUnidade:</b>		<b>1.792.000,00</b>

<b>Orgao ... .. :09</b>	SEC. MUN. ASSISTÊNCIA SOCIAL		
<b>Unidade Orçamentária ... .. :01</b>	SEC. MUN. ASSISTÊNCIA SOCIAL		
<b>SubUnidade Orçamentária ..:01</b>	COORD. SEC. ASSISTÊNCIA SOCIAL		

código	Projeto/Atividade	Fonte	Valor Orçado
08.122.0004.2078	Manutenção Atividades Secretaria de Assistencia Social		255.000,00
31900000	APLICAÇÕES DIRETAS	1500000000 Recursos Não Vinculados de Impostos	200.000,00
33400000	TRANFERENCIAS A MUNICIPIOS	1500000000 Recursos Não Vinculados de Impostos	1.000,00
33900000	APLICAÇÕES DIRETAS	1500000000 Recursos Não Vinculados de Impostos	54.000,00
08.122.0004.2079	Manutenção atividades programa bolsa renda 440/2021		450.000,00
33900000	APLICAÇÕES DIRETAS	1500000000 Recursos Não Vinculados de Impostos	450.000,00
08.122.0004.2149	Fortalecimento dos conselhos municipais vinculados a sec.municip.assist.social		20.500,00
31900000	APLICAÇÕES DIRETAS	1500000000 Recursos Não Vinculados de Impostos	9.000,00
33500000	TRANSF. INST. PRIV. S/FINS LUC.	1500000000 Recursos Não Vinculados de Impostos	2.000,00
33900000	APLICAÇÕES DIRETAS	1500000000 Recursos Não Vinculados de Impostos	9.500,00
08.122.0004.2159	Manutenção Atividades Programa Jovem Aprendiz		23.000,00
33900000	APLICAÇÕES DIRETAS	1500000000 Recursos Não Vinculados de Impostos	23.000,00

**PREFEITURA MUNICIPAL DE JEQUITAI**  
**ADENDO V A PORTARIA SOF Nº 08 DE 04 / 02 / 85**  
**QUADRO DE DETALHAMENTO DA DESPESA - QDD**

Orçamento Programa: 2025

<b>Orgao ... .. :09</b>	SEC. MUN. ASSISTÊNCIA SOCIAL		
<b>Unidade Orçamentária ... .. :01</b>	SEC. MUN. ASSISTÊNCIA SOCIAL		
<b>SubUnidade Orçamentária ..:01</b>	COORD. SEC. ASSISTÊNCIA SOCIAL		

código	Projeto/Atividade	Fonte	Valor Orçado
08.122.0004.2161	Manutenção Atividades Programa Guarda Subsidiada		13.500,00
31900000	APLICAÇÕES DIRETAS	1500000000 Recursos Não Vinculados de Impostos	3.000,00
33900000	APLICAÇÕES DIRETAS	1500000000 Recursos Não Vinculados de Impostos	10.500,00
08.122.0004.3038	Equipamentos Diversos Para Coordenação dos Serv. de Assist. Social		3.000,00
44900000	APLICAÇÕES DIRETAS	1500000000 Recursos Não Vinculados de Impostos	3.000,00
08.122.0004.3091	Aquisição de equiptos para os conselhos municipais		3.000,00
44900000	APLICAÇÕES DIRETAS	1500000000 Recursos Não Vinculados de Impostos	3.000,00
<b>Total da SubUnidade:</b>			<b>768.000,00</b>

<b>Orgao ... .. :09</b>	SEC. MUN. ASSISTÊNCIA SOCIAL		
<b>Unidade Orçamentária ... .. :02</b>	FUNDO MUNICIPAL DE ASSIST. SOCIAL		
<b>SubUnidade Orçamentária ..:01</b>	SERV. GESTÃO DO SUAS		

código	Projeto/Atividade	Fonte	Valor Orçado
08.122.0006.2166	Apoio a organização e Gestão do SUAS - IGDSUAS		118.000,00
31900000	APLICAÇÕES DIRETAS	1500000000 Recursos Não Vinculados de Impostos	4.000,00
33500000	TRANSF. INST. PRIV. S/FINS LUC.	1500000000 Recursos Não Vinculados de Impostos	1.000,00
33900000	APLICAÇÕES DIRETAS	1500000000 Recursos Não Vinculados de Impostos	19.500,00
33900000	APLICAÇÕES DIRETAS	1600000000 Transferências Fundo a Fundo de	93.500,00
08.122.0006.3104	Aquisicao de equiptos diversos para a Gestão do SUAS-IGDSUAS		13.500,00
44900000	APLICAÇÕES DIRETAS	1500000000 Recursos Não Vinculados de Impostos	3.500,00
44900000	APLICAÇÕES DIRETAS	1600000000 Transferências Fundo a Fundo de	10.000,00
<b>Total da SubUnidade:</b>			<b>131.500,00</b>

<b>Orgao ... .. :09</b>	SEC. MUN. ASSISTÊNCIA SOCIAL		
<b>Unidade Orçamentária ... .. :02</b>	FUNDO MUNICIPAL DE ASSIST. SOCIAL		
<b>SubUnidade Orçamentária ..:02</b>	SERV. PROTEÇÃO SOCIAL BÁSICA		

código	Projeto/Atividade	Fonte	Valor Orçado
08.245.0005.2167	Manutenção das atividades do bloco de proteção social básica		554.500,00
31900000	APLICAÇÕES DIRETAS	1500000000 Recursos Não Vinculados de Impostos	231.500,00
31900000	APLICAÇÕES DIRETAS	1660000000 Transferência de Recursos do Fundo	56.000,00
31900000	APLICAÇÕES DIRETAS	1661000000 Transferência de Recursos dos Fundos	16.000,00
33500000	TRANSF. INST. PRIV. S/FINS LUC.	1500000000 Recursos Não Vinculados de Impostos	1.000,00
33900000	APLICAÇÕES DIRETAS	1500000000 Recursos Não Vinculados de Impostos	34.000,00
33900000	APLICAÇÕES DIRETAS	1660000000 Transferência de Recursos do Fundo	145.000,00
33900000	APLICAÇÕES DIRETAS	1661000000 Transferência de Recursos dos Fundos	69.000,00
33900000	APLICAÇÕES DIRETAS	1707000000 Transferências da União – Inciso I do	2.000,00
08.245.0005.3105	Equipamentos diversos para o bloco de proteção social básica		30.000,00
44900000	APLICAÇÕES DIRETAS	1500000000 Recursos Não Vinculados de Impostos	1.000,00

**PREFEITURA MUNICIPAL DE JEQUITAI**  
**ADENDO V A PORTARIA SOF Nº 08 DE 04 / 02 / 85**  
**QUADRO DE DETALHAMENTO DA DESPESA - QDD**

Orçamento Programa: 2025

<b>Orgao ... .. :09</b>	SEC. MUN. ASSISTÊNCIA SOCIAL
<b>Unidade Orçamentária ... .. :02</b>	FUNDO MUNICIPAL DE ASSIST. SOCIAL
<b>SubUnidade Orçamentária ..:02</b>	SERV. PROTEÇÃO SOCIAL BÁSICA

código	Projeto/Atividade	Fonte	Valor Orçado
44900000	APLICAÇÕES DIRETAS	1660000000 Transferência de Recursos do Fundo	15.000,00
44900000	APLICAÇÕES DIRETAS	1661000000 Transferência de Recursos dos Fundos	14.000,00
08.245.0005.3106	Obras de construção e ampliação de unidades da proteção social básica		22.000,00
44900000	APLICAÇÕES DIRETAS	1500000000 Recursos Não Vinculados de Impostos	2.000,00
44900000	APLICAÇÕES DIRETAS	1660000000 Transferência de Recursos do Fundo	15.000,00
44900000	APLICAÇÕES DIRETAS	1661000000 Transferência de Recursos dos Fundos	5.000,00
<b>Total da SubUnidade:</b>			<b>606.500,00</b>

<b>Orgao ... .. :09</b>	SEC. MUN. ASSISTÊNCIA SOCIAL
<b>Unidade Orçamentária ... .. :02</b>	FUNDO MUNICIPAL DE ASSIST. SOCIAL
<b>SubUnidade Orçamentária ..:03</b>	SERV. PROTEÇÃO SOCIAL ESPECIAL

código	Projeto/Atividade	Fonte	Valor Orçado
08.245.0007.2168	Bloco da proteção social especial de média e alta complexidade - MAC		28.500,00
31900000	APLICAÇÕES DIRETAS	1500000000 Recursos Não Vinculados de Impostos	6.500,00
31900000	APLICAÇÕES DIRETAS	1660000000 Transferência de Recursos do Fundo	3.000,00
33500000	TRANSF. INST. PRIV. S/FINS LUC.	1500000000 Recursos Não Vinculados de Impostos	1.000,00
33500000	TRANSF. INST. PRIV. S/FINS LUC.	1660000000 Transferência de Recursos do Fundo	1.000,00
33900000	APLICAÇÕES DIRETAS	1500000000 Recursos Não Vinculados de Impostos	9.000,00
33900000	APLICAÇÕES DIRETAS	1660000000 Transferência de Recursos do Fundo	8.000,00
08.245.0007.3107	Investimentos para o Bloco da proteção social especial de média e alta complexidade - MAC		15.000,00
44900000	APLICAÇÕES DIRETAS	1500000000 Recursos Não Vinculados de Impostos	7.000,00
44900000	APLICAÇÕES DIRETAS	1660000000 Transferência de Recursos do Fundo	8.000,00
<b>Total da SubUnidade:</b>			<b>43.500,00</b>

<b>Orgao ... .. :09</b>	SEC. MUN. ASSISTÊNCIA SOCIAL
<b>Unidade Orçamentária ... .. :02</b>	FUNDO MUNICIPAL DE ASSIST. SOCIAL
<b>SubUnidade Orçamentária ..:07</b>	GESTÃO DOS BENEFICIOS EVENTUAIS

código	Projeto/Atividade	Fonte	Valor Orçado
08.244.0040.2150	Gestão/manutenção de benefícios eventuais		123.000,00
33900000	APLICAÇÕES DIRETAS	1500000000 Recursos Não Vinculados de Impostos	20.000,00
33900000	APLICAÇÕES DIRETAS	1661000000 Transferência de Recursos dos Fundos	103.000,00
<b>Total da SubUnidade:</b>			<b>123.000,00</b>

<b>Orgao ... .. :09</b>	SEC. MUN. ASSISTÊNCIA SOCIAL
<b>Unidade Orçamentária ... .. :02</b>	FUNDO MUNICIPAL DE ASSIST. SOCIAL
<b>SubUnidade Orçamentária ..:08</b>	FUNDO MUNICIPAL DE ASSIST.SOCIAL

código	Projeto/Atividade	Fonte	Valor Orçado
08.122.0004.2151	Gestão administrativa do FMAS		31.000,00
31900000	APLICAÇÕES DIRETAS	1500000000 Recursos Não Vinculados de Impostos	8.000,00
33500000	TRANSF. INST. PRIV. S/FINS LUC.	1500000000 Recursos Não Vinculados de Impostos	1.000,00
33900000	APLICAÇÕES DIRETAS	1500000000 Recursos Não Vinculados de Impostos	22.000,00

**PREFEITURA MUNICIPAL DE JEQUITAI**  
**ADENDO V A PORTARIA SOF Nº 08 DE 04 / 02 / 85**  
**QUADRO DE DETALHAMENTO DA DESPESA - QDD**

Orçamento Programa: 2025

<b>Orgao ... .. :09</b>		SEC. MUN. ASSISTÊNCIA SOCIAL		
<b>Unidade Orçamentária ... .. :02</b>		FUNDO MUNICIPAL DE ASSIST. SOCIAL		
<b>SubUnidade Orçamentária ..:08</b>		FUNDO MUNICIPAL DE ASSIST.SOCIAL		
código	Projeto/Atividade	Fonte	Valor Orçado	
08.122.0004.3090	Equipamentos diversos para o FMAS		6.000,00	
44900000	APLICAÇÕES DIRETAS	1500000000 Recursos Não Vinculados de Impostos	3.000,00	
44900000	APLICAÇÕES DIRETAS	1660000000 Transferência de Recursos do Fundo	3.000,00	
			Total da SubUnidade:	37.000,00
<b>Orgao ... .. :09</b>		SEC. MUN. ASSISTÊNCIA SOCIAL		
<b>Unidade Orçamentária ... .. :02</b>		FUNDO MUNICIPAL DE ASSIST. SOCIAL		
<b>SubUnidade Orçamentária ..:10</b>		CONTROLE SOCIAL DO SUAS		
código	Projeto/Atividade	Fonte	Valor Orçado	
08.122.0043.2157	Fortalecimento do controle social CMAS		26.000,00	
31900000	APLICAÇÕES DIRETAS	1500000000 Recursos Não Vinculados de Impostos	6.000,00	
33500000	TRANSF. INST. PRIV. S/FINS LUC.	1500000000 Recursos Não Vinculados de Impostos	2.000,00	
33900000	APLICAÇÕES DIRETAS	1500000000 Recursos Não Vinculados de Impostos	18.000,00	
			Total da SubUnidade:	26.000,00
<b>Orgao ... .. :09</b>		SEC. MUN. ASSISTÊNCIA SOCIAL		
<b>Unidade Orçamentária ... .. :02</b>		FUNDO MUNICIPAL DE ASSIST. SOCIAL		
<b>SubUnidade Orçamentária ..:12</b>		EXECUCAO EMENDAS PARLAMENTARES PARA ASSIST.SOCIAL		
código	Projeto/Atividade	Fonte	Valor Orçado	
08.245.0045.2171	Emendas parlamentares para a assistencia social		62.000,00	
33500000	TRANSF. INST. PRIV. S/FINS LUC.	1660003110 Transferência de Recursos do Fundo	5.000,00	
33500000	TRANSF. INST. PRIV. S/FINS LUC.	1660003120 Transferência de Recursos do Fundo	5.000,00	
33900000	APLICAÇÕES DIRETAS	1660003110 Transferência de Recursos do Fundo	26.000,00	
33900000	APLICAÇÕES DIRETAS	1660003120 Transferência de Recursos do Fundo	26.000,00	
08.245.0045.3111	Execução de emendas parlamentares para a assistência social		189.500,00	
44900000	APLICAÇÕES DIRETAS	1660003110 Transferência de Recursos do Fundo	70.000,00	
44900000	APLICAÇÕES DIRETAS	1660003120 Transferência de Recursos do Fundo	119.500,00	
			Total da SubUnidade:	251.500,00
<b>Orgao ... .. :09</b>		SEC. MUN. ASSISTÊNCIA SOCIAL		
<b>Unidade Orçamentária ... .. :02</b>		FUNDO MUNICIPAL DE ASSIST. SOCIAL		
<b>SubUnidade Orçamentária ..:13</b>		PROGRAMA DO SUAS		
código	Projeto/Atividade	Fonte	Valor Orçado	
08.243.0006.2169	Primeira infância Criança Feliz SUAS		49.000,00	
31900000	APLICAÇÕES DIRETAS	1500000000 Recursos Não Vinculados de Impostos	3.000,00	
31900000	APLICAÇÕES DIRETAS	1660000000 Transferência de Recursos do Fundo	21.000,00	
33900000	APLICAÇÕES DIRETAS	1500000000 Recursos Não Vinculados de Impostos	9.500,00	
33900000	APLICAÇÕES DIRETAS	1660000000 Transferência de Recursos do Fundo	15.500,00	
08.243.0006.3108	Equipamentos e materiais permanentes p/prog.criança feliz - 1ª infância		7.000,00	
44900000	APLICAÇÕES DIRETAS	1500000000 Recursos Não Vinculados de Impostos	2.000,00	
44900000	APLICAÇÕES DIRETAS	1660000000 Transferência de Recursos do Fundo	5.000,00	

**PREFEITURA MUNICIPAL DE JEQUITAI**  
**ADENDO V A PORTARIA SOF Nº 08 DE 04 / 02 / 85**  
**QUADRO DE DETALHAMENTO DA DESPESA - QDD**

Orçamento Programa: 2025

<b>Orgao ... .. :09</b>		SEC. MUN. ASSISTÊNCIA SOCIAL	
<b>Unidade Orçamentária ... .. :02</b>		FUNDO MUNICIPAL DE ASSIST. SOCIAL	
<b>SubUnidade Orçamentária ..:13</b>		PROGRAMA DO SUAS	
código	Projeto/Atividade	Fonte	Valor Orçado
08.244.0006.2170	Gestão do PROCADSUAS		31.000,00
31900000	APLICAÇÕES DIRETAS	1500000000 Recursos Não Vinculados de Impostos	4.000,00
31900000	APLICAÇÕES DIRETAS	1660000000 Transferência de Recursos do Fundo	11.000,00
33500000	TRANSF. INST. PRIV. S/FINS LUC.	1500000000 Recursos Não Vinculados de Impostos	2.000,00
33900000	APLICAÇÕES DIRETAS	1500000000 Recursos Não Vinculados de Impostos	8.500,00
33900000	APLICAÇÕES DIRETAS	1660000000 Transferência de Recursos do Fundo	5.500,00
08.244.0006.3110	Invest/ e aquisicao de equipamentos para o PROCADSUAS		10.000,00
44900000	APLICAÇÕES DIRETAS	1500000000 Recursos Não Vinculados de Impostos	4.000,00
44900000	APLICAÇÕES DIRETAS	1660000000 Transferência de Recursos do Fundo	6.000,00
Total da SubUnidade:			97.000,00
<b>Orgao ... .. :09</b>		SEC. MUN. ASSISTÊNCIA SOCIAL	
<b>Unidade Orçamentária ... .. :02</b>		FUNDO MUNICIPAL DE ASSIST. SOCIAL	
<b>SubUnidade Orçamentária ..:14</b>		GESTÃO DO PROGRAMA BOLSA FAMILIA E CADASTRO ÚNICO	
código	Projeto/Atividade	Fonte	Valor Orçado
08.122.0009.2172	Bloco de gestão do programa bolsa familia e cadastro único		95.500,00
31900000	APLICAÇÕES DIRETAS	1500000000 Recursos Não Vinculados de Impostos	7.000,00
31900000	APLICAÇÕES DIRETAS	1660000000 Transferência de Recursos do Fundo	7.000,00
33900000	APLICAÇÕES DIRETAS	1500000000 Recursos Não Vinculados de Impostos	11.500,00
33900000	APLICAÇÕES DIRETAS	1660000000 Transferência de Recursos do Fundo	70.000,00
08.122.0009.3112	Equipos para o programa bolsa familia e cadastro único		10.000,00
44900000	APLICAÇÕES DIRETAS	1500000000 Recursos Não Vinculados de Impostos	5.000,00
44900000	APLICAÇÕES DIRETAS	1660000000 Transferência de Recursos do Fundo	5.000,00
Total da SubUnidade:			105.500,00
<b>Orgao ... .. :09</b>		SEC. MUN. ASSISTÊNCIA SOCIAL	
<b>Unidade Orçamentária ... .. :04</b>		FUNDO MUN. DE HABITAÇÃO	
<b>SubUnidade Orçamentária ..:01</b>		FUNDO MUN. DE HABITAÇÃO	
código	Projeto/Atividade	Fonte	Valor Orçado
16.122.0024.2091	Manutenção das Atividades do Fundo Municipal de Habitação Popular		12.000,00
33900000	APLICAÇÕES DIRETAS	1500000000 Recursos Não Vinculados de Impostos	12.000,00
16.122.0024.3049	Equipamentos P/Fundo Municipal de Habitação Popular		3.000,00
44900000	APLICAÇÕES DIRETAS	1500000000 Recursos Não Vinculados de Impostos	3.000,00
16.482.0024.2092	Melhorias Habitacionais para famílias em situação de risco		50.000,00
33900000	APLICAÇÕES DIRETAS	1500000000 Recursos Não Vinculados de Impostos	50.000,00
16.482.0024.3050	Manutenção Programa Construção de Casas P/Carentes		3.303.000,00
44900000	APLICAÇÕES DIRETAS	1500000000 Recursos Não Vinculados de Impostos	53.000,00
44900000	APLICAÇÕES DIRETAS	1700000000 Outras Transferências de Convênios	3.250.000,00

**PREFEITURA MUNICIPAL DE JEQUITAI**  
**ADENDO V A PORTARIA SOF Nº 08 DE 04 / 02 / 85**  
**QUADRO DE DETALHAMENTO DA DESPESA - QDD**

Orçamento Programa: 2025

<b>Orgao ... .. :09</b>	SEC. MUN. ASSISTÊNCIA SOCIAL		
<b>Unidade Orçamentária ... .. :04</b>	FUNDO MUN. DE HABITAÇÃO		
<b>SubUnidade Orçamentária ..:01</b>	FUNDO MUN. DE HABITAÇÃO		
<b>código</b>	<b>Projeto/Atividade</b>	<b>Fonte</b>	<b>Valor Orçado</b>
		Total da SubUnidade:	3.368.000,00
<b>Orgao ... .. :09</b>	SEC. MUN. ASSISTÊNCIA SOCIAL		
<b>Unidade Orçamentária ... .. :05</b>	FUNDO INFANCIA E ADOLESC.FIA		
<b>SubUnidade Orçamentária ..:01</b>	FUNDO INFANCIA E ADOLESC.FIA		
<b>código</b>	<b>Projeto/Atividade</b>	<b>Fonte</b>	<b>Valor Orçado</b>
14.422.0006.2154	Gestao administrativa do FMDCA		107.000,00
31900000	APLICAÇÕES DIRETAS	1500000000 Recursos Não Vinculados de Impostos	2.000,00
33400000	TRANSFERENCIAS A MUNICIPIOS	1500000000 Recursos Não Vinculados de Impostos	10.000,00
33500000	TRANSF. INST. PRIV. S/FINS LUC.	1500000000 Recursos Não Vinculados de Impostos	2.000,00
33900000	APLICAÇÕES DIRETAS	1500000000 Recursos Não Vinculados de Impostos	93.000,00
14.422.0006.3093	Equipamentos e Mat. Permanente para o FMDCA		3.000,00
44900000	APLICAÇÕES DIRETAS	1500000000 Recursos Não Vinculados de Impostos	3.000,00
		Total da SubUnidade:	110.000,00
<b>Orgao ... .. :09</b>	SEC. MUN. ASSISTÊNCIA SOCIAL		
<b>Unidade Orçamentária ... .. :06</b>	CONSELHO TUTELAR		
<b>SubUnidade Orçamentária ..:01</b>	CONSELHO TUTELAR		
<b>código</b>	<b>Projeto/Atividade</b>	<b>Fonte</b>	<b>Valor Orçado</b>
14.243.0042.2153	Gestão administrativa do Conselho Tutelar		203.000,00
31900000	APLICAÇÕES DIRETAS	1500000000 Recursos Não Vinculados de Impostos	150.000,00
33500000	TRANSF. INST. PRIV. S/FINS LUC.	1500000000 Recursos Não Vinculados de Impostos	1.000,00
33900000	APLICAÇÕES DIRETAS	1500000000 Recursos Não Vinculados de Impostos	52.000,00
14.243.0042.3092	Aquisição de equipamentos diversos para o conselho tutelar		15.000,00
44900000	APLICAÇÕES DIRETAS	1500000000 Recursos Não Vinculados de Impostos	15.000,00
		Total da SubUnidade:	218.000,00
<b>Orgao ... .. :10</b>	SEC. MUNICIPAL DE AGRICULTURA		
<b>Unidade Orçamentária ... .. :01</b>	SEC. MUNICIPAL DE AGRICULTURA		
<b>SubUnidade Orçamentária ..:01</b>	COORD. SEC. AGRICULTURA		
<b>código</b>	<b>Projeto/Atividade</b>	<b>Fonte</b>	<b>Valor Orçado</b>
20.122.0002.2094	Manutenção Atividades Coord. Secretaria de Agricultura		153.000,00
31900000	APLICAÇÕES DIRETAS	1500000000 Recursos Não Vinculados de Impostos	59.000,00
33900000	APLICAÇÕES DIRETAS	1500000000 Recursos Não Vinculados de Impostos	59.000,00
33900000	APLICAÇÕES DIRETAS	1501000000 Outros Recursos Não Vinculados	35.000,00
20.122.0002.3052	Equipamentos Div. Secretaria de Agricultura		2.000,00
44900000	APLICAÇÕES DIRETAS	1500000000 Recursos Não Vinculados de Impostos	2.000,00
		Total da SubUnidade:	155.000,00

**PREFEITURA MUNICIPAL DE JEQUITAI**  
**ADENDO V A PORTARIA SOF Nº 08 DE 04 / 02 / 85**  
**QUADRO DE DETALHAMENTO DA DESPESA - QDD**

Orçamento Programa: **2025**

<b>Orgao ... .. :10</b>	SEC. MUNICIPAL DE AGRICULTURA		
<b>Unidade Orçamentária ... .. :01</b>	SEC. MUNICIPAL DE AGRICULTURA		
<b>SubUnidade Orçamentária ..:02</b>	SERV. APOIO AGRIC. E PECUÁRIA		
código	Projeto/Atividade	Fonte	Valor Orçado
20.605.0026.2096	Manutenção Convênio Entidade de Apoio a Agropecuária		1.000,00
33500000	TRANSF. INST. PRIV. S/FINS LUC.	1500000000 Recursos Não Vinculados de Impostos	1.000,00
20.605.0026.3053	Construção e Equipamentos Para Mercado Municipal		10.000,00
44900000	APLICAÇÕES DIRETAS	1500000000 Recursos Não Vinculados de Impostos	10.000,00
20.606.0022.3055	Implantação Eletrificação Rural		5.000,00
44900000	APLICAÇÕES DIRETAS	1500000000 Recursos Não Vinculados de Impostos	5.000,00
20.606.0026.2098	Programa de Incentivo ao Produtor Rural		150.000,00
33900000	APLICAÇÕES DIRETAS	1500000000 Recursos Não Vinculados de Impostos	145.000,00
33900000	APLICAÇÕES DIRETAS	1710003210 Transferência Especial dos Estados -	5.000,00
20.606.0026.2099	Apoio Conselho Municipal de Desenvolvimento Rural		11.000,00
33900000	APLICAÇÕES DIRETAS	1500000000 Recursos Não Vinculados de Impostos	11.000,00
20.606.0026.3056	Invest.Programas Combate a Seca c/perf.poços art/cist/cx dagua e outro		70.000,00
44900000	APLICAÇÕES DIRETAS	1500000000 Recursos Não Vinculados de Impostos	15.000,00
44900000	APLICAÇÕES DIRETAS	1710003210 Transferência Especial dos Estados -	55.000,00
20.606.0026.6014	Apoio para diversas Associações do Municipio de Jequitai		90.000,00
33500000	TRANSF. INST. PRIV. S/FINS LUC.	1500000000 Recursos Não Vinculados de Impostos	90.000,00
20.608.0026.2101	Despesas C/Manutencao Convênio EMATER		260.000,00
33300000	TRANSF. AO ESTADO E DIST. FED.	1500000000 Recursos Não Vinculados de Impostos	260.000,00
20.608.0026.3057	Aquisicao de Veículos e Equipamentos Agrícolas		200.000,00
44900000	APLICAÇÕES DIRETAS	1500000000 Recursos Não Vinculados de Impostos	50.000,00
44900000	APLICAÇÕES DIRETAS	1700000000 Outras Transferências de Convênios	100.000,00
44900000	APLICAÇÕES DIRETAS	1706003110 Transferência Especial da União -	50.000,00
20.609.0026.2102	Manutenção do Convênio Com o IMA		2.000,00
33300000	TRANSF. AO ESTADO E DIST. FED.	1500000000 Recursos Não Vinculados de Impostos	2.000,00
Total da SubUnidade:			799.000,00

<b>Orgao ... .. :11</b>	SEC. MUN. MEIO AMBIENTE		
<b>Unidade Orçamentária ... .. :01</b>	SEC. MUN. MEIO AMBIENTE		
<b>SubUnidade Orçamentária ..:01</b>	COORD. SEC. MEIO AMBIENTE		
código	Projeto/Atividade	Fonte	Valor Orçado
18.122.0002.2103	Manutenção Coordenação Secretaria de Meio Ambiente		84.000,00
31900000	APLICAÇÕES DIRETAS	1500000000 Recursos Não Vinculados de Impostos	62.000,00
33900000	APLICAÇÕES DIRETAS	1500000000 Recursos Não Vinculados de Impostos	22.000,00
18.122.0002.3058	Equip. Div.p/Coordenação Secretaria Meio Ambiente		3.000,00

**PREFEITURA MUNICIPAL DE JEQUITAI**  
**ADENDO V A PORTARIA SOF Nº 08 DE 04 / 02 / 85**  
**QUADRO DE DETALHAMENTO DA DESPESA - QDD**

Página 21

Orçamento Programa: 2025

<b>Orgao ... .. :11</b>	SEC. MUN. MEIO AMBIENTE		
<b>Unidade Orçamentária ... .. :01</b>	SEC. MUN. MEIO AMBIENTE		
<b>SubUnidade Orçamentária ..:01</b>	COORD. SEC. MEIO AMBIENTE		
código	Projeto/Atividade	Fonte	Valor Orçado
44900000	APLICAÇÕES DIRETAS	1500000000 Recursos Não Vinculados de Impostos	3.000,00
Total da SubUnidade:			87.000,00

<b>Orgao ... .. :11</b>	SEC. MUN. MEIO AMBIENTE		
<b>Unidade Orçamentária ... .. :01</b>	SEC. MUN. MEIO AMBIENTE		
<b>SubUnidade Orçamentária ..:02</b>	SERVIÇOS DE APOIO AO MEIO AMBIENTE		
código	Projeto/Atividade	Fonte	Valor Orçado
18.541.0025.2104	Manutenção, Controle e Fiscalização do Meio Ambiente		12.500,00
31900000	APLICAÇÕES DIRETAS	1500000000 Recursos Não Vinculados de Impostos	3.000,00
33900000	APLICAÇÕES DIRETAS	1500000000 Recursos Não Vinculados de Impostos	5.000,00
33900000	APLICAÇÕES DIRETAS	1708000000 Transferência da União Referente à	4.500,00
18.541.0025.2105	Manutenção Convênio IEF		1.000,00
33300000	TRANSF. AO ESTADO E DIST. FED.	1500000000 Recursos Não Vinculados de Impostos	1.000,00
18.541.0025.2106	Participação em consorcio(s) público(s) de prot.meio ambiente		7.000,00
33500000	TRANSF. INST. PRIV. S/FINS LUC.	1500000000 Recursos Não Vinculados de Impostos	2.000,00
33930000	APLICAÇÕES DIRETAS	1500000000 Recursos Não Vinculados de Impostos	5.000,00
18.541.0025.3059	Equip. Diversos P/Serviços de Controle e Fiscalização Meio Ambiente		3.000,00
44900000	APLICAÇÕES DIRETAS	1500000000 Recursos Não Vinculados de Impostos	3.000,00
Total da SubUnidade:			23.500,00

<b>Orgao ... .. :15</b>	SEC.MUNICIPAL DE CULTURA		
<b>Unidade Orçamentária ... .. :01</b>	SEC.MUNICIPAL DE CULTURA		
<b>SubUnidade Orçamentária ..:02</b>	ATIVIDADES SETOR DE CULTURA		
código	Projeto/Atividade	Fonte	Valor Orçado
13.122.0002.2141	Manutenção Atividades Administração Serviços Culturais		104.000,00
31900000	APLICAÇÕES DIRETAS	1500000000 Recursos Não Vinculados de Impostos	37.000,00
33500000	TRANSF. INST. PRIV. S/FINS LUC.	1500000000 Recursos Não Vinculados de Impostos	1.000,00
33900000	APLICAÇÕES DIRETAS	1500000000 Recursos Não Vinculados de Impostos	66.000,00
13.122.0002.3087	Equipamentos Diversos p/Administração serviços culturais		10.000,00
44900000	APLICAÇÕES DIRETAS	1500000000 Recursos Não Vinculados de Impostos	10.000,00
13.392.0020.2142	Manutenção Atividades da Biblioteca Pública Municipal		5.000,00
31900000	APLICAÇÕES DIRETAS	1500000000 Recursos Não Vinculados de Impostos	2.000,00
33900000	APLICAÇÕES DIRETAS	1500000000 Recursos Não Vinculados de Impostos	3.000,00
13.392.0020.3088	Instalação de Biblioteca Pública Municipal		2.000,00
44900000	APLICAÇÕES DIRETAS	1500000000 Recursos Não Vinculados de Impostos	2.000,00
Total da SubUnidade:			121.000,00

**PREFEITURA MUNICIPAL DE JEQUITAI**  
**ADENDO V A PORTARIA SOF Nº 08 DE 04 / 02 / 85**  
**QUADRO DE DETALHAMENTO DA DESPESA - QDD**

Orçamento Programa: 2025

<b>Orgao ... .. :15</b>	SEC.MUNICIPAL DE CULTURA		
<b>Unidade Orçamentária ... .. :02</b>	FUNDO MUNICIPAL DE CULTURA		
<b>SubUnidade Orçamentária ..:01</b>	FUNDO MUNICIPAL DE CULTURA		
código	Projeto/Atividade	Fonte	Valor Orçado
13.392.0020.2143	Despesas C/Promoção de Eventos Artísticos e Culturais		210.000,00
33900000	APLICAÇÕES DIRETAS	1500000000 Recursos Não Vinculados de Impostos	210.000,00
13.392.0020.2144	Apoio Realização de Carnaval, Festas Cívicas e Populares		920.000,00
33900000	APLICAÇÕES DIRETAS	1500000000 Recursos Não Vinculados de Impostos	920.000,00
13.392.0020.2145	Manutenção do Patrimônio Histórico, Artístico e Cultural		44.000,00
31900000	APLICAÇÕES DIRETAS	1500000000 Recursos Não Vinculados de Impostos	2.000,00
33900000	APLICAÇÕES DIRETAS	1500000000 Recursos Não Vinculados de Impostos	42.000,00
13.392.0020.2146	Implantação e manutenção de grupos/associações culturais		5.000,00
33500000	TRANSF. INST. PRIV. S/FINS LUC.	1500000000 Recursos Não Vinculados de Impostos	1.000,00
33900000	APLICAÇÕES DIRETAS	1500000000 Recursos Não Vinculados de Impostos	4.000,00
13.392.0020.2147	Apoio e Incentivo as classes de artistas,poetas,artesões e afins		22.000,00
33900000	APLICAÇÕES DIRETAS	1500000000 Recursos Não Vinculados de Impostos	22.000,00
13.392.0020.2148	Apoio e criação de uma banda musical no Município		25.000,00
31900000	APLICAÇÕES DIRETAS	1500000000 Recursos Não Vinculados de Impostos	1.000,00
33900000	APLICAÇÕES DIRETAS	1500000000 Recursos Não Vinculados de Impostos	24.000,00
13.392.0020.2165	Ações Emergenciais da Lei Paulo Gustavo		9.000,00
33900000	APLICAÇÕES DIRETAS	1715000000 Transferências Destinadas ao Setor	5.000,00
33900000	APLICAÇÕES DIRETAS	1716000000 Transferências Destinadas ao Setor	4.000,00
13.392.0020.2175	Execução do PNAB-Política Nacional Aldir Blanc de Fomento a Cultura		3.500,00
33900000	APLICAÇÕES DIRETAS	1719000000 Transferências da Política Nacional	3.500,00
13.392.0020.3089	Aquisição de equipamentos diversos p/banda de música do Município		10.000,00
44900000	APLICAÇÕES DIRETAS	1500000000 Recursos Não Vinculados de Impostos	10.000,00
Total da SubUnidade:			1.248.500,00

<b>Orgao ... .. :16</b>	SEC.MUNICIPAL AGRICULTURA FAMILIAR		
<b>Unidade Orçamentária ... .. :01</b>	SEC.MUNICIPAL AGRICULTURA FAMILIAR		
<b>SubUnidade Orçamentária ..:01</b>	SERVIÇO APOIO A AGRICULTURA FAMILIAR		
código	Projeto/Atividade	Fonte	Valor Orçado
20.605.0026.2176	Manutenção atividades da secretaria de agricultura familiar		91.000,00
31900000	APLICAÇÕES DIRETAS	1500000000 Recursos Não Vinculados de Impostos	54.000,00
33900000	APLICAÇÕES DIRETAS	1500000000 Recursos Não Vinculados de Impostos	37.000,00
20.605.0026.2177	Implantação e manutenção de um banco de alimentos no Município		5.000,00
33900000	APLICAÇÕES DIRETAS	1500000000 Recursos Não Vinculados de Impostos	5.000,00
20.605.0026.2178	Manutenção das atividades do mercado e feiras livres		22.000,00

**PREFEITURA MUNICIPAL DE JEQUITAI**  
**ADENDO V A PORTARIA SOF Nº 08 DE 04 / 02 / 85**  
**QUADRO DE DETALHAMENTO DA DESPESA - QDD**

Orçamento Programa: 2025

<b>Orgao ... .. :16</b>	SEC.MUNICIPAL AGRICULTURA FAMILIAR		
<b>Unidade Orçamentária ... .. :01</b>	SEC.MUNICIPAL AGRICULTURA FAMILIAR		
<b>SubUnidade Orçamentária ..:01</b>	SERVIÇO APOIO A AGRICULTURA FAMILIAR		
código	Projeto/Atividade	Fonte	Valor Orçado
33900000	APLICAÇÕES DIRETAS	1500000000 Recursos Não Vinculados de Impostos	22.000,00
20.606.0026.2179	Programas de incentivos ao produtor da agricultura familiar		193.000,00
33900000	APLICAÇÕES DIRETAS	1500000000 Recursos Não Vinculados de Impostos	193.000,00
20.606.0026.3114	Aquisicao de equiptos e materiais permanentes p/secr.agricultura familiar		5.000,00
44900000	APLICAÇÕES DIRETAS	1500000000 Recursos Não Vinculados de Impostos	5.000,00
20.608.0026.2180	Aquisição Sementes, mudas e insumos p/apoio ao pequeno produtor da agricultura familiar		13.000,00
33900000	APLICAÇÕES DIRETAS	1500000000 Recursos Não Vinculados de Impostos	10.000,00
33900000	APLICAÇÕES DIRETAS	1710003210 Transferência Especial dos Estados -	3.000,00
Total da SubUnidade:			329.000,00

<b>Orgao ... .. :17</b>	SEC.MUNICIPAL OBRAS/INFRA-ESTRUTURA		
<b>Unidade Orçamentária ... .. :01</b>	SEC.MUNICIPAL OBRAS/INFRA-ESTRUTURA		
<b>SubUnidade Orçamentária ..:01</b>	COORD. SERVIÇOS DE OBRAS/INFRA ESTRUTURA		
código	Projeto/Atividade	Fonte	Valor Orçado
15.122.0002.2181	Manut. serviços secretaria de obras/infra-estrutura		1.001.000,00
31900000	APLICAÇÕES DIRETAS	1500000000 Recursos Não Vinculados de Impostos	640.000,00
33900000	APLICAÇÕES DIRETAS	1500000000 Recursos Não Vinculados de Impostos	289.000,00
33900000	APLICAÇÕES DIRETAS	1501000000 Outros Recursos Não Vinculados	72.000,00
15.122.0002.3115	Equiptos diversos p/a secretaria de obras/infra-estrutura		123.000,00
44900000	APLICAÇÕES DIRETAS	1500000000 Recursos Não Vinculados de Impostos	22.000,00
44900000	APLICAÇÕES DIRETAS	1710003210 Transferência Especial dos Estados -	100.000,00
44900000	APLICAÇÕES DIRETAS	1754000000 Recursos de Operações de Crédito	1.000,00
15.122.0002.3116	Aquisicao de imóveis de interesse do Municipio		10.000,00
44900000	APLICAÇÕES DIRETAS	1500000000 Recursos Não Vinculados de Impostos	10.000,00
Total da SubUnidade:			1.134.000,00

<b>Orgao ... .. :17</b>	SEC.MUNICIPAL OBRAS/INFRA-ESTRUTURA		
<b>Unidade Orçamentária ... .. :01</b>	SEC.MUNICIPAL OBRAS/INFRA-ESTRUTURA		
<b>SubUnidade Orçamentária ..:02</b>	SERVIÇOS URBANOS E UTILIDADE PÚBLICA		
código	Projeto/Atividade	Fonte	Valor Orçado
15.451.0022.2182	Manutenção dos serviços de vias urbanas municipais		295.100,00
31900000	APLICAÇÕES DIRETAS	1500000000 Recursos Não Vinculados de Impostos	95.000,00
33900000	APLICAÇÕES DIRETAS	1500000000 Recursos Não Vinculados de Impostos	162.000,00
33900000	APLICAÇÕES DIRETAS	1501000000 Outros Recursos Não Vinculados	35.000,00
33900000	APLICAÇÕES DIRETAS	1752000000 Recursos Vinculados ao Trânsito	3.100,00
15.451.0022.2190	Manutenção e reparos em prédios públicos municipais		24.000,00
33900000	APLICAÇÕES DIRETAS	1500000000 Recursos Não Vinculados de Impostos	24.000,00

**PREFEITURA MUNICIPAL DE JEQUITAI**  
**ADENDO V A PORTARIA SOF Nº 08 DE 04 / 02 / 85**  
**QUADRO DE DETALHAMENTO DA DESPESA - QDD**

Orçamento Programa: 2025

Orgao ... .. :17		SEC.MUNICIPAL OBRAS/INFRA-ESTRUTURA		
Unidade Orçamentária ... .. :01		SEC.MUNICIPAL OBRAS/INFRA-ESTRUTURA		
SubUnidade Orçamentária .. :02		SERVIÇOS URBANOS E UTILIDADE PÚBLICA		
código	Projeto/Atividade	Fonte		Valor Orçado
15.451.0022.3117	Equipamentos diversos para serv.manutenção de vias urbanas			107.000,00
44900000	APLICAÇÕES DIRETAS	1500000000	Recursos Não Vinculados de Impostos	50.000,00
44900000	APLICAÇÕES DIRETAS	1755000000	Recursos de Alienação de Bens/Ativos	57.000,00
15.451.0022.3118	Const/melhoramentos/pavimentação/calçamento vias urbanas municipais			494.000,00
44900000	APLICAÇÕES DIRETAS	1500000000	Recursos Não Vinculados de Impostos	100.000,00
44900000	APLICAÇÕES DIRETAS	1701000000	Outras Transferências de Convênios	30.000,00
44900000	APLICAÇÕES DIRETAS	1706003110	Transferência Especial da União -	50.000,00
44900000	APLICAÇÕES DIRETAS	1710003210	Transferência Especial dos Estados -	200.000,00
44900000	APLICAÇÕES DIRETAS	1710100000	Transferência Especial do Estado -	14.000,00
44900000	APLICAÇÕES DIRETAS	1720000000	Transferências da União Referentes às	100.000,00
15.451.0022.3119	Obras de infra estruturas diversas			150.000,00
44900000	APLICAÇÕES DIRETAS	1500000000	Recursos Não Vinculados de Impostos	50.000,00
44900000	APLICAÇÕES DIRETAS	1710003210	Transferência Especial dos Estados -	100.000,00
15.451.0022.3128	Construção e melhoramentos em prédios públicos municipais			57.000,00
44900000	APLICAÇÕES DIRETAS	1500000000	Recursos Não Vinculados de Impostos	57.000,00
15.452.0022.2183	Manutenção das Atividades de Limpeza Pública Municipal			898.000,00
31900000	APLICAÇÕES DIRETAS	1500000000	Recursos Não Vinculados de Impostos	698.000,00
33900000	APLICAÇÕES DIRETAS	1500000000	Recursos Não Vinculados de Impostos	150.000,00
33900000	APLICAÇÕES DIRETAS	1501000000	Outros Recursos Não Vinculados	50.000,00
15.452.0022.2184	Manutenção de Praças, Parques, jardins e Cemitérios			99.000,00
31900000	APLICAÇÕES DIRETAS	1500000000	Recursos Não Vinculados de Impostos	66.000,00
33900000	APLICAÇÕES DIRETAS	1500000000	Recursos Não Vinculados de Impostos	33.000,00
15.452.0022.3120	Melhoramentos e equiptos diversos para limpeza pública municipal			2.000,00
44900000	APLICAÇÕES DIRETAS	1500000000	Recursos Não Vinculados de Impostos	2.000,00
15.452.0022.3121	Construção e melhoramentos de praças, parques, jardins e cemiterios			62.000,00
44900000	APLICAÇÕES DIRETAS	1500000000	Recursos Não Vinculados de Impostos	32.000,00
44900000	APLICAÇÕES DIRETAS	1701000000	Outras Transferências de Convênios	30.000,00
24.722.0022.2191	Manutenção da torre de captação dos sinais de televisão			32.000,00
33900000	APLICAÇÕES DIRETAS	1500000000	Recursos Não Vinculados de Impostos	7.000,00
33900000	APLICAÇÕES DIRETAS	1751000000	Recursos da Contribuição para o	25.000,00
24.722.0022.3129	Equipamentos e ampliação torre captação sinais de televisão			2.000,00
44900000	APLICAÇÕES DIRETAS	1500000000	Recursos Não Vinculados de Impostos	2.000,00
25.752.0022.2185	Manutenção Rede Iluminação Pública			340.000,00

**PREFEITURA MUNICIPAL DE JEQUITAI**  
**ADENDO V A PORTARIA SOF Nº 08 DE 04 / 02 / 85**  
**QUADRO DE DETALHAMENTO DA DESPESA - QDD**

Orçamento Programa: 2025

<b>Orgao ... .. :17</b>	SEC.MUNICIPAL OBRAS/INFRA-ESTRUTURA		
<b>Unidade Orçamentária ... .. :01</b>	SEC.MUNICIPAL OBRAS/INFRA-ESTRUTURA		
<b>SubUnidade Orçamentária ..:02</b>	SERVIÇOS URBANOS E UTILIDADE PÚBLICA		
código	Projeto/Atividade	Fonte	Valor Orçado
33900000	APLICAÇÕES DIRETAS	1500000000 Recursos Não Vinculados de Impostos	20.000,00
33900000	APLICAÇÕES DIRETAS	1501000000 Outros Recursos Não Vinculados	10.000,00
33900000	APLICAÇÕES DIRETAS	1751000000 Recursos da Contribuição para o	300.000,00
33930000	APLICAÇÕES DIRETAS	1500000000 Recursos Não Vinculados de Impostos	10.000,00
25.752.0022.2189	Participação em consórcio manut.rede iluminação pública		3.000,00
31710000	TRANSFER. A CONS. PÚBLICOS	1500000000 Recursos Não Vinculados de Impostos	1.000,00
32710000	TRANF. CONSORCIOS PUBLICOS	1500000000 Recursos Não Vinculados de Impostos	1.000,00
33710000	TRANSF. A CONSÓRCIOS PÚBLICOS	1500000000 Recursos Não Vinculados de Impostos	1.000,00
25.752.0022.3122	Despesas c/extensão da rede de iluminação públicaa		80.000,00
44900000	APLICAÇÕES DIRETAS	1500000000 Recursos Não Vinculados de Impostos	30.000,00
44900000	APLICAÇÕES DIRETAS	1751000000 Recursos da Contribuição para o	50.000,00
25.752.0022.3127	Particip. em consorcio de manutenção em rede iluminação pública		1.000,00
44710000	TRANSFERENCIAS A CONS. PÚBLICOS	1500000000 Recursos Não Vinculados de Impostos	1.000,00
Total da SubUnidade:			2.646.100,00

<b>Orgao ... .. :17</b>	SEC.MUNICIPAL OBRAS/INFRA-ESTRUTURA		
<b>Unidade Orçamentária ... .. :01</b>	SEC.MUNICIPAL OBRAS/INFRA-ESTRUTURA		
<b>SubUnidade Orçamentária ..:03</b>	SERVIÇOS MUNIC. TRANSPORTES		
código	Projeto/Atividade	Fonte	Valor Orçado
26.122.0002.2186	Manutenção dos serviços de transportes e oficinas municipais		182.000,00
31900000	APLICAÇÕES DIRETAS	1500000000 Recursos Não Vinculados de Impostos	137.000,00
33900000	APLICAÇÕES DIRETAS	1500000000 Recursos Não Vinculados de Impostos	40.000,00
33900000	APLICAÇÕES DIRETAS	1501000000 Outros Recursos Não Vinculados	5.000,00
26.782.0002.3123	Equipos diversos para serviços de transportes e oficinas municipais		5.000,00
44900000	APLICAÇÕES DIRETAS	1500000000 Recursos Não Vinculados de Impostos	5.000,00
26.782.0027.2187	Manutenção do Terminal Rodoviário de Passageiros		12.000,00
31900000	APLICAÇÕES DIRETAS	1500000000 Recursos Não Vinculados de Impostos	7.000,00
33900000	APLICAÇÕES DIRETAS	1500000000 Recursos Não Vinculados de Impostos	5.000,00
26.782.0027.2188	Manutenção das Atividades dos serviços de estradas vicinais		972.000,00
31900000	APLICAÇÕES DIRETAS	1500000000 Recursos Não Vinculados de Impostos	145.000,00
33900000	APLICAÇÕES DIRETAS	1500000000 Recursos Não Vinculados de Impostos	416.000,00
33900000	APLICAÇÕES DIRETAS	1501000000 Outros Recursos Não Vinculados	100.000,00
33900000	APLICAÇÕES DIRETAS	1720000000 Transferências da União Referentes às	291.000,00
33900000	APLICAÇÕES DIRETAS	1750000000 Recursos da Contribuição de	20.000,00
26.782.0027.3124	Aquisição Veiculos, maquinas e equipamentos rodoviários		150.000,00
44900000	APLICAÇÕES DIRETAS	1500000000 Recursos Não Vinculados de Impostos	50.000,00

**PREFEITURA MUNICIPAL DE JEQUITAI**  
**ADENDO V A PORTARIA SOF Nº 08 DE 04 / 02 / 85**  
**QUADRO DE DETALHAMENTO DA DESPESA - QDD**

Orçamento Programa: 2025

<b>Orgao ... .. :17</b>	SEC.MUNICIPAL OBRAS/INFRA-ESTRUTURA		
<b>Unidade Orçamentária ... .. :01</b>	SEC.MUNICIPAL OBRAS/INFRA-ESTRUTURA		
<b>SubUnidade Orçamentária ..:03</b>	SERVIÇOS MUNIC. TRANSPORTES		
código	Projeto/Atividade	Fonte	Valor Orçado
44900000	APLICAÇÕES DIRETAS	1710003210 Transferência Especial dos Estados -	100.000,00
26.782.0027.3125	Construção e Melhoramentos de estradas vicinais		80.000,00
44900000	APLICAÇÕES DIRETAS	1500000000 Recursos Não Vinculados de Impostos	50.000,00
44900000	APLICAÇÕES DIRETAS	1720000000 Transferências da União Referentes às	30.000,00
26.782.0027.3126	Construção e melhoramentos de pontes e mata burros		233.000,00
44900000	APLICAÇÕES DIRETAS	1500000000 Recursos Não Vinculados de Impostos	100.000,00
44900000	APLICAÇÕES DIRETAS	1701000000 Outras Transferências de Convênios	10.000,00
44900000	APLICAÇÕES DIRETAS	1710003210 Transferência Especial dos Estados -	100.000,00
44900000	APLICAÇÕES DIRETAS	1720000000 Transferências da União Referentes às	20.000,00
44900000	APLICAÇÕES DIRETAS	1750000000 Recursos da Contribuição de	3.000,00
Total da SubUnidade:			1.634.000,00

<b>Orgao ... .. :18</b>	SECRETARIA MUNIC ADMINISTRAÇÃO E PLANEJAMENTO		
<b>Unidade Orçamentária ... .. :01</b>	SECRETARIA MUNIC ADMINISTRAÇÃO E PLANEJAMENTO		
<b>SubUnidade Orçamentária ..:01</b>	COORD.SEC.ADMINIST.E PLANEJAMENTO		
código	Projeto/Atividade	Fonte	Valor Orçado
04.122.0002.2192	Manut. Ativid. Serviços administrativos e planejamento		1.164.000,00
31900000	APLICAÇÕES DIRETAS	1500000000 Recursos Não Vinculados de Impostos	363.000,00
33900000	APLICAÇÕES DIRETAS	1500000000 Recursos Não Vinculados de Impostos	578.000,00
33900000	APLICAÇÕES DIRETAS	1501000000 Outros Recursos Não Vinculados	66.000,00
33900000	APLICAÇÕES DIRETAS	1718000000 Auxílio Financeiro - Outorga Crédito	1.000,00
33900000	APLICAÇÕES DIRETAS	1749000000 Outras Vinculações de Transferências	1.000,00
33930000	APLICAÇÕES DIRETAS	1500000000 Recursos Não Vinculados de Impostos	155.000,00
04.122.0002.2214	Realização de concurso publico		15.000,00
33900000	APLICAÇÕES DIRETAS	1500000000 Recursos Não Vinculados de Impostos	15.000,00
04.122.0002.3130	Equipamentos diversos para serviços adminst. e planejamento		80.000,00
44900000	APLICAÇÕES DIRETAS	1500000000 Recursos Não Vinculados de Impostos	30.000,00
44900000	APLICAÇÕES DIRETAS	1755000000 Recursos de Alienação de Bens/Ativos	50.000,00
Total da SubUnidade:			1.259.000,00

<b>Orgao ... .. :18</b>	SECRETARIA MUNIC ADMINISTRAÇÃO E PLANEJAMENTO		
<b>Unidade Orçamentária ... .. :01</b>	SECRETARIA MUNIC ADMINISTRAÇÃO E PLANEJAMENTO		
<b>SubUnidade Orçamentária ..:02</b>	SERVIÇOS DIVERSOS E ADMINISTRATIVOS		
código	Projeto/Atividade	Fonte	Valor Orçado
04.122.0002.2193	Manutenção dos serviços do setor de pessoal		146.000,00
31900000	APLICAÇÕES DIRETAS	1500000000 Recursos Não Vinculados de Impostos	99.000,00
33900000	APLICAÇÕES DIRETAS	1500000000 Recursos Não Vinculados de Impostos	47.000,00
04.122.0002.2194	Manutenção das atividades do setor de compras e licitações		364.000,00

**PREFEITURA MUNICIPAL DE JEQUITAI**  
**ADENDO V A PORTARIA SOF Nº 08 DE 04 / 02 / 85**  
**QUADRO DE DETALHAMENTO DA DESPESA - QDD**

Orçamento Programa: 2025

Orgao ... .. :18		SECRETARIA MUNIC ADMINISTRAÇÃO E PLANEJAMENTO		
Unidade Orçamentária ... .. :01		SECRETARIA MUNIC ADMINISTRAÇÃO E PLANEJAMENTO		
SubUnidade Orçamentária ..:02		SERVIÇOS DIVERSOS E ADMINISTRATIVOS		
código	Projeto/Atividade	Fonte	Valor Orçado	
31900000	APLICAÇÕES DIRETAS	1500000000 Recursos Não Vinculados de Impostos	290.500,00	
33900000	APLICAÇÕES DIRETAS	1500000000 Recursos Não Vinculados de Impostos	73.500,00	
04.122.0002.2195	Manutenção atividades do almoxarifado			18.150,00
31900000	APLICAÇÕES DIRETAS	1500000000 Recursos Não Vinculados de Impostos	10.000,00	
33900000	APLICAÇÕES DIRETAS	1500000000 Recursos Não Vinculados de Impostos	8.150,00	
04.122.0002.2196	Manutenção das atividades Defesa Civil			30.000,00
33900000	APLICAÇÕES DIRETAS	1500000000 Recursos Não Vinculados de Impostos	30.000,00	
04.122.0002.2197	Manutenção convênio c/o CIMANS e outras entidades			10.000,00
33700000	TRANSF. INST. MULTIGOV. NAC.	1500000000 Recursos Não Vinculados de Impostos	10.000,00	
04.122.0002.2198	Despesas com Hospedagem, Homenagens e Recepções			7.000,00
33900000	APLICAÇÕES DIRETAS	1500000000 Recursos Não Vinculados de Impostos	7.000,00	
04.122.0002.2199	Despesas com Divulgação de Atos oficiais e administrativos			80.000,00
33900000	APLICAÇÕES DIRETAS	1500000000 Recursos Não Vinculados de Impostos	80.000,00	
04.122.0002.2200	Consumo de energia elétrica e telefone de prédios publicos municipais			165.000,00
33900000	APLICAÇÕES DIRETAS	1500000000 Recursos Não Vinculados de Impostos	115.000,00	
33900000	APLICAÇÕES DIRETAS	1751000000 Recursos da Contribuição para o	50.000,00	
04.122.0002.2201	Manutenção Contribuições p/associações de apoio ao Municipio			25.000,00
33700000	TRANSF. INST. MULTIGOV. NAC.	1500000000 Recursos Não Vinculados de Impostos	25.000,00	
04.122.0002.2202	Participação em Consórcios Publicos diversos			100.000,00
31710000	TRANSFER. A CONS. PÚBLICOS	1500000000 Recursos Não Vinculados de Impostos	50.000,00	
33710000	TRANSF. A CONSÓRCIOS PÚBLICOS	1500000000 Recursos Não Vinculados de Impostos	50.000,00	
04.122.0002.2215	Manutencao de convenio com a UAI			76.000,00
31900000	APLICAÇÕES DIRETAS	1500000000 Recursos Não Vinculados de Impostos	41.000,00	
33900000	APLICAÇÕES DIRETAS	1500000000 Recursos Não Vinculados de Impostos	35.000,00	
04.122.0002.3131	Equipamentos diversos para a Defesa Civil			5.000,00
44900000	APLICAÇÕES DIRETAS	1500000000 Recursos Não Vinculados de Impostos	5.000,00	
04.122.0002.3132	Participação em Consórcios Públicos			5.000,00
44710000	TRANSFERENCIAS A CONS. PÚBLICOS	1500000000 Recursos Não Vinculados de Impostos	5.000,00	
04.272.0002.2203	Manuteenção Obrigações Previdenciárias e Sociais - RGPS			425.000,00
31900000	APLICAÇÕES DIRETAS	1500000000 Recursos Não Vinculados de Impostos	400.000,00	
33900000	APLICAÇÕES DIRETAS	1500000000 Recursos Não Vinculados de Impostos	25.000,00	
06.181.0003.2204	Manutenção Convênio Policia Militar			57.000,00

**PREFEITURA MUNICIPAL DE JEQUITAI**  
**ADENDO V A PORTARIA SOF Nº 08 DE 04 / 02 / 85**  
**QUADRO DE DETALHAMENTO DA DESPESA - QDD**

Orçamento Programa: 2025

<b>Orgao ... .. :18</b>	SECRETARIA MUNIC ADMINISTRAÇÃO E PLANEJAMENTO		
<b>Unidade Orçamentária ... .. :01</b>	SECRETARIA MUNIC ADMINISTRAÇÃO E PLANEJAMENTO		
<b>SubUnidade Orçamentária ..:02</b>	SERVIÇOS DIVERSOS E ADMINISTRATIVOS		
código	Projeto/Atividade	Fonte	Valor Orçado
33300000	TRANSF. AO ESTADO E DIST. FED.	1500000000 Recursos Não Vinculados de Impostos	3.000,00
33900000	APLICAÇÕES DIRETAS	1500000000 Recursos Não Vinculados de Impostos	54.000,00
06.181.0003.2205	Manutenção do convênio com a Policia Civil		17.000,00
33300000	TRANSF. AO ESTADO E DIST. FED.	1500000000 Recursos Não Vinculados de Impostos	3.000,00
33900000	APLICAÇÕES DIRETAS	1500000000 Recursos Não Vinculados de Impostos	14.000,00
14.422.0006.2206	Realização de eventos de promoção a cidadania		16.000,00
33900000	APLICAÇÕES DIRETAS	1500000000 Recursos Não Vinculados de Impostos	16.000,00
Total da SubUnidade:			1.546.150,00
<b>Orgao ... .. :19</b>	SECRETARIA MUNICIPAL DE FAZENDA		
<b>Unidade Orçamentária ... .. :01</b>	SECRETARIA MUNICIPAL DE FAZENDA		
<b>SubUnidade Orçamentária ..:01</b>	SERVIÇOS DIVERSOS E FINANCEIROS		
código	Projeto/Atividade	Fonte	Valor Orçado
04.123.0002.2208	Manutenção Atividades do serviço de contabilidade		276.000,00
31900000	APLICAÇÕES DIRETAS	1500000000 Recursos Não Vinculados de Impostos	47.500,00
33900000	APLICAÇÕES DIRETAS	1500000000 Recursos Não Vinculados de Impostos	228.500,00
04.123.0002.2209	Manutenção Atividades dos serviços de Tesouraria		159.500,00
31900000	APLICAÇÕES DIRETAS	1500000000 Recursos Não Vinculados de Impostos	78.000,00
33900000	APLICAÇÕES DIRETAS	1500000000 Recursos Não Vinculados de Impostos	71.500,00
33900000	APLICAÇÕES DIRETAS	1700000000 Outras Transferências de Convênios	9.000,00
33900000	APLICAÇÕES DIRETAS	1701000000 Outras Transferências de Convênios	1.000,00
04.123.0002.2213	Manutenção de tarifas bancarias		20.000,00
33900000	APLICAÇÕES DIRETAS	1500000000 Recursos Não Vinculados de Impostos	20.000,00
04.123.0002.3136	Equipamentos diversos para serviços de contabilidade		15.000,00
44900000	APLICAÇÕES DIRETAS	1500000000 Recursos Não Vinculados de Impostos	10.000,00
44900000	APLICAÇÕES DIRETAS	1501000000 Outros Recursos Não Vinculados	5.000,00
04.123.0002.3137	Equipamentos diversos para serviços de tesouraria		5.000,00
44900000	APLICAÇÕES DIRETAS	1500000000 Recursos Não Vinculados de Impostos	5.000,00
04.129.0002.2210	Manutenção atividades da secretaria finanças/tributação		143.000,00
31900000	APLICAÇÕES DIRETAS	1500000000 Recursos Não Vinculados de Impostos	136.000,00
33900000	APLICAÇÕES DIRETAS	1500000000 Recursos Não Vinculados de Impostos	7.000,00
04.129.0002.3138	Equipos diversos para Secretaria Fazenda		10.000,00
44900000	APLICAÇÕES DIRETAS	1500000000 Recursos Não Vinculados de Impostos	10.000,00
28.122.0000.2211	Despesas ccom contribuições para o PASEP		408.000,00
33900000	APLICAÇÕES DIRETAS	1500000000 Recursos Não Vinculados de Impostos	400.000,00

**PREFEITURA MUNICIPAL DE JEQUITAI**  
**ADENDO V A PORTARIA SOF Nº 08 DE 04 / 02 / 85**  
**QUADRO DE DETALHAMENTO DA DESPESA - QDD**

Orçamento Programa: **2025**

<b>Orgao ... .. :19</b>		SECRETARIA MUNICIPAL DE FAZENDA		
<b>Unidade Orçamentária ... .. :01</b>		SECRETARIA MUNICIPAL DE FAZENDA		
<b>SubUnidade Orçamentária ..:01</b>		SERVIÇOS DIVERSOS E FINANCEIROS		
código	Projeto/Atividade	Fonte	Valor Orçado	
33900000	APLICAÇÕES DIRETAS	1501000000 Outros Recursos Não Vinculados	1.000,00	
33900000	APLICAÇÕES DIRETAS	1708000000 Transferência da União Referente à	1.000,00	
33900000	APLICAÇÕES DIRETAS	1718000000 Auxílio Financeiro - Outorga Crédito	1.000,00	
33900000	APLICAÇÕES DIRETAS	1720000000 Transferências da União Referentes às	4.000,00	
33900000	APLICAÇÕES DIRETAS	1750000000 Recursos da Contribuição de	1.000,00	
28.272.0000.2212	Despesas com pagamentos de invativos e pensionistas		90.000,00	
31900000	APLICAÇÕES DIRETAS	1500000000 Recursos Não Vinculados de Impostos	90.000,00	
28.843.0000.2207	Encargos c/pagamentos de empréstimos e parcelamento de dividas		171.000,00	
32900000	APLICAÇÕES DIRETAS	1500000000 Recursos Não Vinculados de Impostos	171.000,00	
28.843.0000.3133	Amortização de Parcelametro Dividas Previdenciárias		311.000,00	
46900000	APLICAÇÕES DIRETAS	1500000000 Recursos Não Vinculados de Impostos	311.000,00	
28.843.0000.3134	Amortização de Parcelamento de Dividas Diversas		15.000,00	
46900000	APLICAÇÕES DIRETAS	1500000000 Recursos Não Vinculados de Impostos	15.000,00	
28.843.0000.3135	Amortização de dividas com operações de crédito		273.000,00	
46900000	APLICAÇÕES DIRETAS	1500000000 Recursos Não Vinculados de Impostos	273.000,00	
<b>Total da SubUnidade:</b>			<b>1.896.500,00</b>	
<b>Orgao ... .. :19</b>		SECRETARIA MUNICIPAL DE FAZENDA		
<b>Unidade Orçamentária ... .. :99</b>		RESERVA DE CONTINGENCIA		
<b>SubUnidade Orçamentária ..:99</b>		RESERVA DE CONTINGÊNCIA		
código	Projeto/Atividade	Fonte	Valor Orçado	
99.999.9999.9999	Reserva de Contingência		110.000,00	
99990000	RESERVA CONTINGÊNCIA/RES. RPPS	1500000000 Recursos Não Vinculados de Impostos	110.000,00	
<b>Total da SubUnidade:</b>			<b>110.000,00</b>	
<b>Total Geral Lançado:</b>			<b>53.531.000,00</b>	

ADONIRAM SANTOS RODRIGUES  
 Contador(a) 41266

ELDIMA CALDEIRA BENFICA  
 Prefeito Municipal

**PREFEITURA MUNICIPAL DE JEQUITAI**  
**ADENDO V À PORTARIA SOF Nº 08 DE 04/02/85**  
**DOTAÇÕES POR ORGÃOS DO GOVERNO E DA ADMINISTRAÇÃO**

Página 1

Orçamento Programa: 2025

Código	Natureza	Especificação	Valor Orçado
02		GABINETE DO PREFEITO	610.890,00
02.01		GABINETE DO PREFEITO	610.890,00
02.01.01		GABINETE DO PREFEITO	610.890,00
02.01.01.04		ADMINISTRAÇÃO	610.890,00
02.01.01.04.122		ADMINISTRAÇÃO GERAL	610.890,00
02.01.01.04.122.0002		GESTÃO MODERNIZAÇÃO ADMINISTRATIVA	610.890,00
02.01.01.04.122.0002.2006		Manutenção Atividades do Gabinete do Prefeito	509.890,00
	30000000	DESPESAS CORRENTES	509.890,00
	31000000	PESSOAL E ENCARGOS SOCIAIS	350.000,00
	31900000	APLICAÇÕES DIRETAS	350.000,00
	1500000000	Recursos Não Vinculados de Impostos	350.000,00
	33000000	OUTRAS DESPESAS CORRENTES	159.890,00
	33900000	APLICAÇÕES DIRETAS	159.890,00
	1500000000	Recursos Não Vinculados de Impostos	150.000,00
	1501000000	Outros Recursos Não Vinculados	9.890,00
02.01.01.04.122.0002.2007		Manutenção Secretaria Geral e Assessoria do Gabinete	10.000,00
	30000000	DESPESAS CORRENTES	10.000,00
	31000000	PESSOAL E ENCARGOS SOCIAIS	3.000,00
	31900000	APLICAÇÕES DIRETAS	3.000,00
	1500000000	Recursos Não Vinculados de Impostos	3.000,00
	33000000	OUTRAS DESPESAS CORRENTES	7.000,00
	33900000	APLICAÇÕES DIRETAS	7.000,00
	1500000000	Recursos Não Vinculados de Impostos	7.000,00
02.01.01.04.122.0002.2008		Despesas Com Hospedagens, Homenagens e Recepções	6.000,00
	30000000	DESPESAS CORRENTES	6.000,00
	33000000	OUTRAS DESPESAS CORRENTES	6.000,00
	33900000	APLICAÇÕES DIRETAS	6.000,00
	1500000000	Recursos Não Vinculados de Impostos	6.000,00
02.01.01.04.122.0002.3003		Equipamentos Diversos para o Gabinete e Assessoria	5.000,00
	40000000	DESPESAS DE CAPITAL	5.000,00
	44000000	INVESTIMENTOS	5.000,00
	44900000	APLICAÇÕES DIRETAS	5.000,00
	1500000000	Recursos Não Vinculados de Impostos	5.000,00
02.01.01.04.122.0002.3004		Aquisição de Veiculo P/Gabinete	80.000,00
	40000000	DESPESAS DE CAPITAL	80.000,00
	44000000	INVESTIMENTOS	80.000,00
	44900000	APLICAÇÕES DIRETAS	80.000,00
	1500000000	Recursos Não Vinculados de Impostos	80.000,00
03		CONTROLE INTERNO	60.000,00
03.01		CONTROLE INTERNO	60.000,00
03.01.01		CONTROLE INTERNO	60.000,00
03.01.01.04		ADMINISTRAÇÃO	60.000,00
03.01.01.04.124		CONTROLE INTERNO	60.000,00
03.01.01.04.124.0002		GESTÃO MODERNIZAÇÃO ADMINISTRATIVA	60.000,00
03.01.01.04.124.0002.2009		Manut. Atividades do Órgão Central de Controle Interno	60.000,00
	30000000	DESPESAS CORRENTES	60.000,00
	31000000	PESSOAL E ENCARGOS SOCIAIS	52.000,00
	31900000	APLICAÇÕES DIRETAS	52.000,00
	1500000000	Recursos Não Vinculados de Impostos	52.000,00
	33000000	OUTRAS DESPESAS CORRENTES	8.000,00
	33900000	APLICAÇÕES DIRETAS	8.000,00
	1500000000	Recursos Não Vinculados de Impostos	8.000,00
04		PROCURADORIA JURIDICA	636.000,00
04.01		PROCURADORIA JURÍDICA	636.000,00
04.01.01		PROCURADORIA JURÍDICA	636.000,00
04.01.01.04		ADMINISTRAÇÃO	636.000,00
04.01.01.04.062		DEFESA DO INTERESSE PÚBLICO NO PROCESSO JUDICIÁRIO	636.000,00
04.01.01.04.062.0000		ENCARGOS ESPECIAIS	490.000,00
04.01.01.04.062.0000.2010		Despesas C/Precatórios e Cumprimento de Sentenças Judiciais	490.000,00
	30000000	DESPESAS CORRENTES	490.000,00

**PREFEITURA MUNICIPAL DE JEQUITAI**  
**ADENDO V À PORTARIA SOF Nº 08 DE 04/02/85**  
**DOTAÇÕES POR ORGÃOS DO GOVERNO E DA ADMINISTRAÇÃO**

Página **2**

Orçamento Programa: **2025**

<b>Código</b>	<b>Natureza</b>	<b>Especificação</b>	<b>Valor Orçado</b>
	31000000	PESSOAL E ENCARGOS SOCIAIS	400.000,00
	31900000	APLICAÇÕES DIRETAS	400.000,00
	1500000000	Recursos Não Vinculados de Impostos	400.000,00
	33000000	OUTRAS DESPESAS CORRENTES	90.000,00
	33900000	APLICAÇÕES DIRETAS	90.000,00
	1500000000	Recursos Não Vinculados de Impostos	90.000,00
04.01.01.04.062.0002		GESTÃO MODERNIZAÇÃO ADMINISTRATIVA	146.000,00
04.01.01.04.062.0002.2011		Manutenção Atividades da Assessoria Jurídica	146.000,00
	30000000	DESPESAS CORRENTES	146.000,00
	31000000	PESSOAL E ENCARGOS SOCIAIS	122.000,00
	31900000	APLICAÇÕES DIRETAS	122.000,00
	1500000000	Recursos Não Vinculados de Impostos	122.000,00
	33000000	OUTRAS DESPESAS CORRENTES	24.000,00
	33900000	APLICAÇÕES DIRETAS	24.000,00
	1500000000	Recursos Não Vinculados de Impostos	24.000,00
05		SEC. MUNICIPAL DE EDUCAÇÃO	13.185.710,00
05.01		SEC. MUNICIPAL DE EDUCAÇÃO	13.185.710,00
05.01.01		COORD. SECRET. EDUC. E ENCARGOS	1.042.700,00
05.01.01.12		EDUCAÇÃO	1.042.700,00
05.01.01.12.122		ADMINISTRAÇÃO GERAL	744.700,00
05.01.01.12.122.0015		GESTÃO DA POLÍTICA EDUCACIONAL	744.700,00
05.01.01.12.122.0015.2012		Manutenção Administração do Ensino Municipal	571.700,00
	30000000	DESPESAS CORRENTES	571.700,00
	31000000	PESSOAL E ENCARGOS SOCIAIS	327.000,00
	31900000	APLICAÇÕES DIRETAS	327.000,00
	1500000000	Recursos Não Vinculados de Impostos	1.000,00
	1500001001	Recursos Não Vinculados de Impostos - Educação	326.000,00
	33000000	OUTRAS DESPESAS CORRENTES	244.700,00
	33900000	APLICAÇÕES DIRETAS	244.700,00
	1500001001	Recursos Não Vinculados de Impostos - Educação	241.200,00
	1708000000	Transferência da União Referente à Compensação Financeira de	3.500,00
05.01.01.12.122.0015.2013		Cons. Água, Energia e Telefone de Prédios Púb. Municipais - Educação	81.000,00
	30000000	DESPESAS CORRENTES	81.000,00
	33000000	OUTRAS DESPESAS CORRENTES	81.000,00
	33900000	APLICAÇÕES DIRETAS	81.000,00
	1500000000	Recursos Não Vinculados de Impostos	1.000,00
	1500001001	Recursos Não Vinculados de Impostos - Educação	50.000,00
	1751000000	Recursos da Contribuição para o Custeio do Serviço de Iluminação	30.000,00
05.01.01.12.122.0015.2014		Programa de Treinamento/Qualificação Pessoal da Educação	7.000,00
	30000000	DESPESAS CORRENTES	7.000,00
	33000000	OUTRAS DESPESAS CORRENTES	7.000,00
	33900000	APLICAÇÕES DIRETAS	7.000,00
	1500001001	Recursos Não Vinculados de Impostos - Educação	7.000,00
05.01.01.12.122.0015.3005		Equipamentos P/Administração do Ensino Municipal	10.000,00
	40000000	DESPESAS DE CAPITAL	10.000,00
	44000000	INVESTIMENTOS	10.000,00
	44900000	APLICAÇÕES DIRETAS	10.000,00
	1500001001	Recursos Não Vinculados de Impostos - Educação	10.000,00
05.01.01.12.122.0015.3006		Aquisição Veículo P/Administração do Ensino	75.000,00
	40000000	DESPESAS DE CAPITAL	75.000,00
	44000000	INVESTIMENTOS	75.000,00
	44900000	APLICAÇÕES DIRETAS	75.000,00
	1500001001	Recursos Não Vinculados de Impostos - Educação	75.000,00
05.01.01.12.272		PREVIDÊNCIA DO REGIME ESTATUTÁRIO	201.000,00
05.01.01.12.272.0000		ENCARGOS ESPECIAIS	140.000,00
05.01.01.12.272.0000.2015		Despesa C/Manutenção de inativos e pensionistas	140.000,00
	30000000	DESPESAS CORRENTES	140.000,00
	31000000	PESSOAL E ENCARGOS SOCIAIS	140.000,00
	31900000	APLICAÇÕES DIRETAS	140.000,00

**PREFEITURA MUNICIPAL DE JEQUITAI**  
**ADENDO V À PORTARIA SOF Nº 08 DE 04/02/85**  
**DOTAÇÕES POR ORGÃOS DO GOVERNO E DA ADMINISTRAÇÃO**

Página **3**

Orçamento Programa: **2025**

<b>Código</b>	<b>Natureza</b>	<b>Especificação</b>	<b>Valor Orçado</b>
	1500000000	Recursos Não Vinculados de Impostos	140.000,00
05.01.01.12.272.0015		GESTÃO DA POLÍTICA EDUCACIONAL	61.000,00
05.01.01.12.272.0015.2016		Obrigações Previdenciárias e Sociais Servidores da Educação - RGPS	61.000,00
	30000000	DESPESAS CORRENTES	61.000,00
	31000000	PESSOAL E ENCARGOS SOCIAIS	60.000,00
	31900000	APLICAÇÕES DIRETAS	60.000,00
	1500001001	Recursos Não Vinculados de Impostos - Educação	60.000,00
	33000000	OUTRAS DESPESAS CORRENTES	1.000,00
	33900000	APLICAÇÕES DIRETAS	1.000,00
	1500001001	Recursos Não Vinculados de Impostos - Educação	1.000,00
05.01.01.12.364		ENSINO SUPERIOR	97.000,00
05.01.01.12.364.0018		PROGRAMA DE ENSINO MÉDIO E SUPERIOR	97.000,00
05.01.01.12.364.0018.2017		Concessão de Bolsas de Estudo P/Nível Superior	1.000,00
	30000000	DESPESAS CORRENTES	1.000,00
	33000000	OUTRAS DESPESAS CORRENTES	1.000,00
	33900000	APLICAÇÕES DIRETAS	1.000,00
	1500000000	Recursos Não Vinculados de Impostos	1.000,00
05.01.01.12.364.0018.2018		Apoio ao Transporte Estudantes de Nível Superior	92.000,00
	30000000	DESPESAS CORRENTES	92.000,00
	33000000	OUTRAS DESPESAS CORRENTES	92.000,00
	33500000	TRANSF. INST. PRIV. S/FINS LUC.	1.000,00
	1500000000	Recursos Não Vinculados de Impostos	1.000,00
	33900000	APLICAÇÕES DIRETAS	91.000,00
	1500000000	Recursos Não Vinculados de Impostos	91.000,00
05.01.01.12.364.0018.2019		Manutencao de convenios/parcerias com universidades/faculdades de ensi	4.000,00
	30000000	DESPESAS CORRENTES	4.000,00
	33000000	OUTRAS DESPESAS CORRENTES	4.000,00
	33300000	TRANSF. AO ESTADO E DIST. FED.	1.000,00
	1500000000	Recursos Não Vinculados de Impostos	1.000,00
	33900000	APLICAÇÕES DIRETAS	3.000,00
	1500000000	Recursos Não Vinculados de Impostos	3.000,00
05.01.02		SERV. ENSINO INFANTIL E ESPECIAL	5.287.000,00
05.01.02.12		EDUCAÇÃO	5.287.000,00
05.01.02.12.365		EDUCAÇÃO INFANTIL	4.066.500,00
05.01.02.12.365.0019		PROGRAMA DE ENSINO INFANTIL	4.066.500,00
05.01.02.12.365.0019.2020		Manutenção Programa de Merenda P/Creches Municipais	123.000,00
	30000000	DESPESAS CORRENTES	123.000,00
	33000000	OUTRAS DESPESAS CORRENTES	123.000,00
	33900000	APLICAÇÕES DIRETAS	123.000,00
	1500000000	Recursos Não Vinculados de Impostos	80.500,00
	1550000000	Transferência do Salário-Educação	2.000,00
	1552000000	Transferências de Recursos do FNDE Referentes ao Programa	40.500,00
05.01.02.12.365.0019.2021		Manutenção da Merenda P/Pré-Escolar	98.000,00
	30000000	DESPESAS CORRENTES	98.000,00
	33000000	OUTRAS DESPESAS CORRENTES	98.000,00
	33900000	APLICAÇÕES DIRETAS	98.000,00
	1500000000	Recursos Não Vinculados de Impostos	75.500,00
	1550000000	Transferência do Salário-Educação	2.000,00
	1552000000	Transferências de Recursos do FNDE Referentes ao Programa	20.500,00
05.01.02.12.365.0019.2022		Manutenção de Creches Municipais	616.000,00
	30000000	DESPESAS CORRENTES	616.000,00
	31000000	PESSOAL E ENCARGOS SOCIAIS	531.000,00
	31900000	APLICAÇÕES DIRETAS	531.000,00
	1500001001	Recursos Não Vinculados de Impostos - Educação	440.000,00
	1540000000	Transferências do FUNDEB - Outras Despesas da Educação Básica	91.000,00
	33000000	OUTRAS DESPESAS CORRENTES	85.000,00
	33900000	APLICAÇÕES DIRETAS	85.000,00
	1500001001	Recursos Não Vinculados de Impostos - Educação	59.000,00
	1550000000	Transferência do Salário-Educação	5.000,00

**PREFEITURA MUNICIPAL DE JEQUITAI**  
**ADENDO V À PORTARIA SOF Nº 08 DE 04/02/85**  
**DOTAÇÕES POR ORGÃOS DO GOVERNO E DA ADMINISTRAÇÃO**

Página **4**

Orçamento Programa: **2025**

<b>Código</b>	<b>Natureza</b>	<b>Especificação</b>	<b>Valor Orçado</b>
	1569000000	Outras Transferências de Recursos do FNDE	20.000,00
	1571000000	Transferências do Estado Referentes a Convênios e Outros Repasses	1.000,00
05.01.02.12.365.0019.2023		Manutenção Atividades do Ensino Pré-Escolar	376.500,00
	30000000	DESPESAS CORRENTES	376.500,00
	31000000	PESSOAL E ENCARGOS SOCIAIS	355.000,00
	31900000	APLICAÇÕES DIRETAS	355.000,00
	1500001001	Recursos Não Vinculados de Impostos - Educação	321.000,00
	1540000000	Transferências do FUNDEB - Outras Despesas da Educação Básica	34.000,00
	33000000	OUTRAS DESPESAS CORRENTES	21.500,00
	33900000	APLICAÇÕES DIRETAS	21.500,00
	1500001001	Recursos Não Vinculados de Impostos - Educação	13.500,00
	1550000000	Transferência do Salário-Educação	5.000,00
	1569000000	Outras Transferências de Recursos do FNDE	3.000,00
05.01.02.12.365.0019.2024		Despesas C/Remuneração Profissionais do Ensino Infantil - creche	1.213.000,00
	30000000	DESPESAS CORRENTES	1.213.000,00
	31000000	PESSOAL E ENCARGOS SOCIAIS	1.213.000,00
	31900000	APLICAÇÕES DIRETAS	1.213.000,00
	1540001070	Transferências do FUNDEB - Remuneração dos Profissionais da	1.200.000,00
	1542001070	Transferências do FUNDEB - Complementação da União - VAAT -	13.000,00
05.01.02.12.365.0019.2025		Aquisição de materiais didáticos/pedagogico e uniformes - creche	35.000,00
	30000000	DESPESAS CORRENTES	35.000,00
	33000000	OUTRAS DESPESAS CORRENTES	35.000,00
	33900000	APLICAÇÕES DIRETAS	35.000,00
	1500001001	Recursos Não Vinculados de Impostos - Educação	25.000,00
	1569000000	Outras Transferências de Recursos do FNDE	10.000,00
05.01.02.12.365.0019.2026		Aquisicao de materiais didaticos/pedagogicos e uniformes - pré escolar	27.000,00
	30000000	DESPESAS CORRENTES	27.000,00
	33000000	OUTRAS DESPESAS CORRENTES	27.000,00
	33900000	APLICAÇÕES DIRETAS	27.000,00
	1500001001	Recursos Não Vinculados de Impostos - Educação	23.000,00
	1569000000	Outras Transferências de Recursos do FNDE	4.000,00
05.01.02.12.365.0019.2027		Despesas c/remuneracao profissionais do ensino infantil - pre escola	962.500,00
	30000000	DESPESAS CORRENTES	962.500,00
	31000000	PESSOAL E ENCARGOS SOCIAIS	962.500,00
	31900000	APLICAÇÕES DIRETAS	962.500,00
	1540001070	Transferências do FUNDEB - Remuneração dos Profissionais da	950.000,00
	1542001070	Transferências do FUNDEB - Complementação da União - VAAT -	12.500,00
05.01.02.12.365.0019.3008		Construção e Melhoramentos em Creches	532.000,00
	40000000	DESPESAS DE CAPITAL	532.000,00
	44000000	INVESTIMENTOS	532.000,00
	44900000	APLICAÇÕES DIRETAS	532.000,00
	1500001001	Recursos Não Vinculados de Impostos - Educação	100.000,00
	1540000000	Transferências do FUNDEB - Outras Despesas da Educação Básica	6.000,00
	1550000000	Transferência do Salário-Educação	10.000,00
	1569000000	Outras Transferências de Recursos do FNDE	8.000,00
	1571000000	Transferências do Estado Referentes a Convênios e Outros Repasses	50.000,00
	1706003110	Transferência Especial da União - Emendas Parlamentares Individuais	151.000,00
	1710003210	Transferência Especial dos Estados - Emendas Parlamentares	207.000,00
05.01.02.12.365.0019.3009		Ampliação e Melhoramentos no Ensino Pré-Escolar	28.500,00
	40000000	DESPESAS DE CAPITAL	28.500,00
	44000000	INVESTIMENTOS	28.500,00
	44900000	APLICAÇÕES DIRETAS	28.500,00
	1500001001	Recursos Não Vinculados de Impostos - Educação	12.000,00
	1540000000	Transferências do FUNDEB - Outras Despesas da Educação Básica	6.000,00
	1542000000	Transferências do FUNDEB - Complementação da União - VAAT -	10.500,00
05.01.02.12.365.0019.3010		Aquisicao de veículo para transporte alunos educacao infantil	55.000,00
	40000000	DESPESAS DE CAPITAL	55.000,00
	44000000	INVESTIMENTOS	55.000,00
	44900000	APLICAÇÕES DIRETAS	55.000,00
	1500001001	Recursos Não Vinculados de Impostos - Educação	5.000,00

**PREFEITURA MUNICIPAL DE JEQUITAI**  
**ADENDO V À PORTARIA SOF Nº 08 DE 04/02/85**  
**DOTAÇÕES POR ORGÃOS DO GOVERNO E DA ADMINISTRAÇÃO**

Página **5**

Orçamento Programa: **2025**

<b>Código</b>	<b>Natureza</b>	<b>Especificação</b>	<b>Valor Orçado</b>
	1569000000	Outras Transferências de Recursos do FNDE	50.000,00
05.01.02.12.367		EDUCAÇÃO ESPECIAL	1.220.500,00
05.01.02.12.367.0017		PROGRAMA DE ENSINO ESPECIAL	1.220.500,00
05.01.02.12.367.0017.2028		Manutenção Atividades do Ensino Especial	310.500,00
	30000000	DESPESAS CORRENTES	310.500,00
	31000000	PESSOAL E ENCARGOS SOCIAIS	3.000,00
	31900000	APLICAÇÕES DIRETAS	3.000,00
	1500001001	Recursos Não Vinculados de Impostos - Educação	3.000,00
	33000000	OUTRAS DESPESAS CORRENTES	307.500,00
	33500000	TRANSF. INST. PRIV. S/FINS LUC.	300.000,00
	1500001001	Recursos Não Vinculados de Impostos - Educação	300.000,00
	33900000	APLICAÇÕES DIRETAS	7.500,00
	1500001001	Recursos Não Vinculados de Impostos - Educação	7.500,00
05.01.02.12.367.0017.2029		Despesas C/Remuneração Profissionais do Ensino Especial	900.000,00
	30000000	DESPESAS CORRENTES	900.000,00
	31000000	PESSOAL E ENCARGOS SOCIAIS	900.000,00
	31900000	APLICAÇÕES DIRETAS	900.000,00
	1540001070	Transferências do FUNDEB - Remuneração dos Profissionais da	900.000,00
05.01.02.12.367.0017.2030		Manutenção Programa Merenda P/Educação Especial	10.000,00
	30000000	DESPESAS CORRENTES	10.000,00
	33000000	OUTRAS DESPESAS CORRENTES	10.000,00
	33900000	APLICAÇÕES DIRETAS	10.000,00
	1500000000	Recursos Não Vinculados de Impostos	10.000,00
05.01.03		SERV. ENS. FUNDAM. MEDIO E APOIO	6.856.010,00
05.01.03.12		EDUCAÇÃO	6.856.010,00
05.01.03.12.361		ENSINO FUNDAMENTAL	6.764.010,00
05.01.03.12.361.0016		PROGRAMA DE ENSINO FUNDAMENTAL	6.764.010,00
05.01.03.12.361.0016.2031		Manutenção e Reparos em Prédios Escolares	43.000,00
	30000000	DESPESAS CORRENTES	43.000,00
	33000000	OUTRAS DESPESAS CORRENTES	43.000,00
	33900000	APLICAÇÕES DIRETAS	43.000,00
	1500001001	Recursos Não Vinculados de Impostos - Educação	38.000,00
	1550000000	Transferência do Salário-Educação	5.000,00
05.01.03.12.361.0016.2032		Manutenção Atividades do Ensino Fundamental	912.100,00
	30000000	DESPESAS CORRENTES	912.100,00
	31000000	PESSOAL E ENCARGOS SOCIAIS	708.000,00
	31900000	APLICAÇÕES DIRETAS	708.000,00
	1500001001	Recursos Não Vinculados de Impostos - Educação	507.000,00
	1540000000	Transferências do FUNDEB - Outras Despesas da Educação Básica	201.000,00
	33000000	OUTRAS DESPESAS CORRENTES	204.100,00
	33500000	TRANSF. INST. PRIV. S/FINS LUC.	1.000,00
	1500001001	Recursos Não Vinculados de Impostos - Educação	1.000,00
	33900000	APLICAÇÕES DIRETAS	203.100,00
	1500001001	Recursos Não Vinculados de Impostos - Educação	90.000,00
	1540000000	Transferências do FUNDEB - Outras Despesas da Educação Básica	10.000,00
	1550000000	Transferência do Salário-Educação	67.000,00
	1551000000	Transferências de Recursos do FNDE Referentes ao Programa	8.100,00
	1569000000	Outras Transferências de Recursos do FNDE	23.000,00
	1571000000	Transferências do Estado Referentes a Convênios e Outros Repasses	5.000,00
05.01.03.12.361.0016.2033		Despesas c/ Remuneração Prof. Magistério	2.519.000,00
	30000000	DESPESAS CORRENTES	2.519.000,00
	31000000	PESSOAL E ENCARGOS SOCIAIS	2.519.000,00
	31900000	APLICAÇÕES DIRETAS	2.519.000,00
	1540001070	Transferências do FUNDEB - Remuneração dos Profissionais da	2.519.000,00
05.01.03.12.361.0016.2034		Aquisição Material Didático, Pedagógico e uniformes escolares	20.000,00
	30000000	DESPESAS CORRENTES	20.000,00
	33000000	OUTRAS DESPESAS CORRENTES	20.000,00
	33900000	APLICAÇÕES DIRETAS	20.000,00
	1500001001	Recursos Não Vinculados de Impostos - Educação	15.000,00

**PREFEITURA MUNICIPAL DE JEQUITAI**  
**ADENDO V À PORTARIA SOF Nº 08 DE 04/02/85**  
**DOTAÇÕES POR ORGÃOS DO GOVERNO E DA ADMINISTRAÇÃO**

Página **6**

Orçamento Programa: **2025**

<b>Código</b>	<b>Natureza</b>	<b>Especificação</b>	<b>Valor Orçado</b>
	1550000000	Transferência do Salário-Educação	3.000,00
	1569000000	Outras Transferências de Recursos do FNDE	2.000,00
05.01.03.12.361.0016.2035		Manutenção Programa Municipal de Transporte de Estudantes	2.121.500,00
	30000000	DESPESAS CORRENTES	2.121.500,00
	31000000	PESSOAL E ENCARGOS SOCIAIS	436.000,00
	31900000	APLICAÇÕES DIRETAS	436.000,00
	1500001001	Recursos Não Vinculados de Impostos - Educação	395.000,00
	1540000000	Transferências do FUNDEB - Outras Despesas da Educação Básica	41.000,00
	33000000	OUTRAS DESPESAS CORRENTES	1.685.500,00
	33900000	APLICAÇÕES DIRETAS	1.685.500,00
	1500001001	Recursos Não Vinculados de Impostos - Educação	162.500,00
	1540000000	Transferências do FUNDEB - Outras Despesas da Educação Básica	56.000,00
	1550000000	Transferência do Salário-Educação	191.000,00
	1553000000	Transferências de Recursos do FNDE Referentes ao Programa	65.900,00
	1571000000	Transferências do Estado Referentes a Convênios e Outros Repasses	100,00
	1576010000	Transferências de Recursos para o Programa Estadual de Transporte	1.210.000,00
05.01.03.12.361.0016.2036		Manutenção Programa Municipal de Merenda Escolar	259.500,00
	30000000	DESPESAS CORRENTES	259.500,00
	33000000	OUTRAS DESPESAS CORRENTES	259.500,00
	33900000	APLICAÇÕES DIRETAS	259.500,00
	1500000000	Recursos Não Vinculados de Impostos	110.500,00
	1550000000	Transferência do Salário-Educação	100.000,00
	1552000000	Transferências de Recursos do FNDE Referentes ao Programa	49.000,00
05.01.03.12.361.0016.2037		Implantacao de projetos apoio e incentivo alunos ensino fundamental	16.000,00
	30000000	DESPESAS CORRENTES	16.000,00
	33000000	OUTRAS DESPESAS CORRENTES	16.000,00
	33900000	APLICAÇÕES DIRETAS	16.000,00
	1500001001	Recursos Não Vinculados de Impostos - Educação	16.000,00
05.01.03.12.361.0016.3011		Equipamentos Diversos P/Manutenção do Ensino Fundamental	67.000,00
	40000000	DESPESAS DE CAPITAL	67.000,00
	44000000	INVESTIMENTOS	67.000,00
	44900000	APLICAÇÕES DIRETAS	67.000,00
	1500001001	Recursos Não Vinculados de Impostos - Educação	50.000,00
	1540000000	Transferências do FUNDEB - Outras Despesas da Educação Básica	5.000,00
	1550000000	Transferência do Salário-Educação	10.000,00
	1569000000	Outras Transferências de Recursos do FNDE	2.000,00
05.01.03.12.361.0016.3012		Ampliação/Construção Unidades Físicas do Ensino Fundamental	325.910,00
	40000000	DESPESAS DE CAPITAL	325.910,00
	44000000	INVESTIMENTOS	325.910,00
	44900000	APLICAÇÕES DIRETAS	325.910,00
	1500001001	Recursos Não Vinculados de Impostos - Educação	104.000,00
	1569000000	Outras Transferências de Recursos do FNDE	2.000,00
	1571000000	Transferências do Estado Referentes a Convênios e Outros Repasses	219.910,00
05.01.03.12.361.0016.3013		Aquisição Veiculos P/Transpote de Estudantes	480.000,00
	40000000	DESPESAS DE CAPITAL	480.000,00
	44000000	INVESTIMENTOS	480.000,00
	44900000	APLICAÇÕES DIRETAS	480.000,00
	1500001001	Recursos Não Vinculados de Impostos - Educação	100.000,00
	1540000000	Transferências do FUNDEB - Outras Despesas da Educação Básica	10.000,00
	1569000000	Outras Transferências de Recursos do FNDE	250.000,00
	1571000000	Transferências do Estado Referentes a Convênios e Outros Repasses	120.000,00
05.01.03.12.362		ENSINO MÉDIO	4.000,00
05.01.03.12.362.0018		PROGRAMA DE ENSINO MÉDIO E SUPERIOR	4.000,00
05.01.03.12.362.0018.2038		Despesas C/Concessão Bolsas de Estudo e premiacoes até o Segundo Grau	4.000,00
	30000000	DESPESAS CORRENTES	4.000,00
	33000000	OUTRAS DESPESAS CORRENTES	4.000,00
	33900000	APLICAÇÕES DIRETAS	4.000,00
	1500000000	Recursos Não Vinculados de Impostos	4.000,00
05.01.03.12.366		EDUCAÇÃO DE JOVENS E ADULTOS	88.000,00
05.01.03.12.366.0016		PROGRAMA DE ENSINO FUNDAMENTAL	88.000,00

**PREFEITURA MUNICIPAL DE JEQUITAI**  
**ADENDO V À PORTARIA SOF Nº 08 DE 04/02/85**  
**DOTAÇÕES POR ORGÃOS DO GOVERNO E DA ADMINISTRAÇÃO**

Página 7

Orçamento Programa: 2025

Código	Natureza	Especificação	Valor Orçado
05.01.03.12.366.0016.2039		Manutenção das Atividades do EJA	8.000,00
	30000000	DESPESAS CORRENTES	8.000,00
	31000000	PESSOAL E ENCARGOS SOCIAIS	4.000,00
	31900000	APLICAÇÕES DIRETAS	4.000,00
	1500001001	Recursos Não Vinculados de Impostos - Educação	4.000,00
	33000000	OUTRAS DESPESAS CORRENTES	4.000,00
	33900000	APLICAÇÕES DIRETAS	4.000,00
	1500001001	Recursos Não Vinculados de Impostos - Educação	4.000,00
05.01.03.12.366.0016.2041		Despesas com remuneracao dos profissionais do EJA	36.000,00
	30000000	DESPESAS CORRENTES	36.000,00
	31000000	PESSOAL E ENCARGOS SOCIAIS	36.000,00
	31900000	APLICAÇÕES DIRETAS	36.000,00
	1540001070	Transferências do FUNDEB - Remuneração dos Profissionais da	36.000,00
05.01.03.12.366.0016.2042		Implementação de cursos profissionalizantes	37.000,00
	30000000	DESPESAS CORRENTES	37.000,00
	31000000	PESSOAL E ENCARGOS SOCIAIS	31.000,00
	31900000	APLICAÇÕES DIRETAS	31.000,00
	1500000000	Recursos Não Vinculados de Impostos	31.000,00
	33000000	OUTRAS DESPESAS CORRENTES	6.000,00
	33900000	APLICAÇÕES DIRETAS	6.000,00
	1500000000	Recursos Não Vinculados de Impostos	6.000,00
05.01.03.12.366.0016.2043		Manutenção da Merenda Escolar para EJA	7.000,00
	30000000	DESPESAS CORRENTES	7.000,00
	33000000	OUTRAS DESPESAS CORRENTES	7.000,00
	33900000	APLICAÇÕES DIRETAS	7.000,00
	1500000000	Recursos Não Vinculados de Impostos	5.000,00
	1552000000	Transferências de Recursos do FNDE Referentes ao Programa	2.000,00
06		SEC. MUN. DE ESPORTES E LAZER	1.583.750,00
06.01		SEC. MUN. DE ESPORTES E LAZER	1.583.750,00
06.01.01		SERVIÇOS DE ESPORTES E LAZER	1.583.750,00
06.01.01.27		DESPORTO E LAZER	1.583.750,00
06.01.01.27.812		DESPORTO COMUNITÁRIO	1.583.750,00
06.01.01.27.812.0028		PROGRAMAS DE ESPORTE E LAZER	1.583.750,00
06.01.01.27.812.0028.2044		Manutencao do Parque de vaquejada	6.000,00
	30000000	DESPESAS CORRENTES	6.000,00
	33000000	OUTRAS DESPESAS CORRENTES	6.000,00
	33900000	APLICAÇÕES DIRETAS	6.000,00
	1500000000	Recursos Não Vinculados de Impostos	6.000,00
06.01.01.27.812.0028.2045		Manutenção Serviços de Esportes e Lazer	127.000,00
	30000000	DESPESAS CORRENTES	127.000,00
	31000000	PESSOAL E ENCARGOS SOCIAIS	57.000,00
	31900000	APLICAÇÕES DIRETAS	57.000,00
	1500000000	Recursos Não Vinculados de Impostos	57.000,00
	33000000	OUTRAS DESPESAS CORRENTES	70.000,00
	33500000	TRANSF. INST. PRIV. S/FINS LUC.	1.000,00
	1500000000	Recursos Não Vinculados de Impostos	1.000,00
	33900000	APLICAÇÕES DIRETAS	69.000,00
	1500000000	Recursos Não Vinculados de Impostos	59.000,00
	1501000000	Outros Recursos Não Vinculados	10.000,00
06.01.01.27.812.0028.2046		Manutenção Campos de Futebol e Unidades Eportivas	63.000,00
	30000000	DESPESAS CORRENTES	63.000,00
	31000000	PESSOAL E ENCARGOS SOCIAIS	2.000,00
	31900000	APLICAÇÕES DIRETAS	2.000,00
	1500000000	Recursos Não Vinculados de Impostos	2.000,00
	33000000	OUTRAS DESPESAS CORRENTES	61.000,00
	33900000	APLICAÇÕES DIRETAS	61.000,00
	1500000000	Recursos Não Vinculados de Impostos	46.000,00
	1751000000	Recursos da Contribuição para o Custeio do Serviço de Iluminação	15.000,00
06.01.01.27.812.0028.2047		Apoio e realizacao de eventos/torneios esportivos	60.000,00

**PREFEITURA MUNICIPAL DE JEQUITAI**  
**ADENDO V À PORTARIA SOF Nº 08 DE 04/02/85**  
**DOTAÇÕES POR ORGÃOS DO GOVERNO E DA ADMINISTRAÇÃO**

Página **8**

Orçamento Programa: **2025**

Código	Natureza	Especificação	Valor Orçado
	30000000	DESPESAS CORRENTES	60.000,00
	33000000	OUTRAS DESPESAS CORRENTES	60.000,00
	33900000	APLICAÇÕES DIRETAS	60.000,00
	1500000000	Recursos Não Vinculados de Impostos	60.000,00
06.01.01.27.812.0028.2160		Manutenção de imóveis setor esportes e clube social	17.000,00
	30000000	DESPESAS CORRENTES	17.000,00
	31000000	PESSOAL E ENCARGOS SOCIAIS	2.000,00
	31900000	APLICAÇÕES DIRETAS	2.000,00
	1500000000	Recursos Não Vinculados de Impostos	2.000,00
	33000000	OUTRAS DESPESAS CORRENTES	15.000,00
	33900000	APLICAÇÕES DIRETAS	15.000,00
	1500000000	Recursos Não Vinculados de Impostos	15.000,00
06.01.01.27.812.0028.3014		Obras de construção e equipação de um parque de Vaquejada	30.000,00
	40000000	DESPESAS DE CAPITAL	30.000,00
	44000000	INVESTIMENTOS	30.000,00
	44900000	APLICAÇÕES DIRETAS	30.000,00
	1500000000	Recursos Não Vinculados de Impostos	30.000,00
06.01.01.27.812.0028.3015		Construção e Melhoramentos em Campos de Futebol e Unidades Esportivas	343.000,00
	40000000	DESPESAS DE CAPITAL	343.000,00
	44000000	INVESTIMENTOS	343.000,00
	44900000	APLICAÇÕES DIRETAS	343.000,00
	1500000000	Recursos Não Vinculados de Impostos	23.000,00
	1701000000	Outras Transferências de Convênios ou Repasses dos Estados	40.000,00
	1706003110	Transferência Especial da União - Emendas Parlamentares Individuais	100.000,00
	1710003210	Transferência Especial dos Estados - Emendas Parlamentares	180.000,00
06.01.01.27.812.0028.3016		Equipamentos Diversos P/Serviços de Esporte e Lazer	15.000,00
	40000000	DESPESAS DE CAPITAL	15.000,00
	44000000	INVESTIMENTOS	15.000,00
	44900000	APLICAÇÕES DIRETAS	15.000,00
	1500000000	Recursos Não Vinculados de Impostos	15.000,00
06.01.01.27.812.0028.3018		Aquisição de equipamentos p/academia ao ar livre	20.000,00
	40000000	DESPESAS DE CAPITAL	20.000,00
	44000000	INVESTIMENTOS	20.000,00
	44900000	APLICAÇÕES DIRETAS	20.000,00
	1500000000	Recursos Não Vinculados de Impostos	20.000,00
06.01.01.27.812.0028.3099		Obras melhor/reforma/ampliação imóveis setor esporte, clube social e aquisi.	872.750,00
	40000000	DESPESAS DE CAPITAL	872.750,00
	44000000	INVESTIMENTOS	872.750,00
	44900000	APLICAÇÕES DIRETAS	872.750,00
	1500000000	Recursos Não Vinculados de Impostos	135.000,00
	1700000000	Outras Transferências de Convênios ou Repasses da União	627.750,00
	1701000000	Outras Transferências de Convênios ou Repasses dos Estados	10.000,00
	1710003210	Transferência Especial dos Estados - Emendas Parlamentares	100.000,00
06.01.01.27.812.0028.6013		Manutenção serviços de esporte e lazer	30.000,00
	30000000	DESPESAS CORRENTES	30.000,00
	33000000	OUTRAS DESPESAS CORRENTES	30.000,00
	33900000	APLICAÇÕES DIRETAS	30.000,00
	1500000000	Recursos Não Vinculados de Impostos	30.000,00
07		SECRETARIA MUNICIPAL DE TURISMO	171.500,00
07.01		FUNDO MUNICIPAL DE TURISMO - FUMTUR	171.500,00
07.01.01		FUNDO MUNICIPAL DE TURISMO - FUMTUR	171.500,00
07.01.01.04		ADMINISTRAÇÃO	40.000,00
07.01.01.04.695		TURISMO	40.000,00
07.01.01.04.695.0021		TURISMO	40.000,00
07.01.01.04.695.0021.2048		Concessão de contribuição ao Circuito Turístico Serra do Cabral de Min	40.000,00
	30000000	DESPESAS CORRENTES	40.000,00
	33000000	OUTRAS DESPESAS CORRENTES	40.000,00
	33500000	TRANSF. INST. PRIV. S/FINS LUC.	40.000,00
	1500000000	Recursos Não Vinculados de Impostos	40.000,00
07.01.01.27		DESPORTO E LAZER	131.500,00

**PREFEITURA MUNICIPAL DE JEQUITAI**  
**ADENDO V À PORTARIA SOF Nº 08 DE 04/02/85**  
**DOTAÇÕES POR ORGÃOS DO GOVERNO E DA ADMINISTRAÇÃO**

Página **9**

Orçamento Programa: **2025**

<b>Código</b>	<b>Natureza</b>	<b>Especificação</b>	<b>Valor Orçado</b>
07.01.01.27.695		TURISMO	131.500,00
07.01.01.27.695.0021		TURISMO	131.500,00
07.01.01.27.695.0021.2049		Manutenção dos Serviço de Turismo e do FUMTUR	91.500,00
	30000000	DESPESAS CORRENTES	91.500,00
	31000000	PESSOAL E ENCARGOS SOCIAIS	57.000,00
	31900000	APLICAÇÕES DIRETAS	57.000,00
	1500000000	Recursos Não Vinculados de Impostos	57.000,00
	33000000	OUTRAS DESPESAS CORRENTES	34.500,00
	33900000	APLICAÇÕES DIRETAS	34.500,00
	1500000000	Recursos Não Vinculados de Impostos	34.500,00
07.01.01.27.695.0021.2050		Manutenção de pontos turisticos no Município/prainha e outros	20.000,00
	30000000	DESPESAS CORRENTES	20.000,00
	33000000	OUTRAS DESPESAS CORRENTES	20.000,00
	33900000	APLICAÇÕES DIRETAS	20.000,00
	1500000000	Recursos Não Vinculados de Impostos	20.000,00
07.01.01.27.695.0021.3019		Obras/Equiptos P/Serv. Apoio ao Turismo no Município e p/o FUMTUR	10.000,00
	40000000	DESPESAS DE CAPITAL	10.000,00
	44000000	INVESTIMENTOS	10.000,00
	44900000	APLICAÇÕES DIRETAS	10.000,00
	1500000000	Recursos Não Vinculados de Impostos	10.000,00
07.01.01.27.695.0021.3020		Obras de construcao e melhoramentos em pontos turisticos do município	10.000,00
	40000000	DESPESAS DE CAPITAL	10.000,00
	44000000	INVESTIMENTOS	10.000,00
	44900000	APLICAÇÕES DIRETAS	10.000,00
	1500000000	Recursos Não Vinculados de Impostos	10.000,00
08		SECRETARIA MUNICIPAL DE SAÚDE	18.408.900,00
08.01		FUNDO MUNICIPAL DE SAÚDE	16.616.900,00
08.01.01		SERV. DE GESTÃO DA SAÚDE	576.400,00
08.01.01.10		SAÚDE	576.400,00
08.01.01.10.122		ADMINISTRAÇÃO GERAL	532.400,00
08.01.01.10.122.0013		GESTÃO DOS PROGRAMAS DE SAÚDE	532.400,00
08.01.01.10.122.0013.2051		Manutenção da Adminisração da Secretaria Municipal de Saúde	406.000,00
	30000000	DESPESAS CORRENTES	406.000,00
	31000000	PESSOAL E ENCARGOS SOCIAIS	246.000,00
	31900000	APLICAÇÕES DIRETAS	246.000,00
	1500001002	Recursos Não Vinculados de Impostos - Saúde	246.000,00
	33000000	OUTRAS DESPESAS CORRENTES	160.000,00
	33900000	APLICAÇÕES DIRETAS	160.000,00
	1500001002	Recursos Não Vinculados de Impostos - Saúde	149.000,00
	1621000000	Transferências Fundo a Fundo de Recursos do SUS Provenientes do	11.000,00
08.01.01.10.122.0013.2052		Despesa C/Contratação de Aluguéis e Seguros - Saúde	4.000,00
	30000000	DESPESAS CORRENTES	4.000,00
	33000000	OUTRAS DESPESAS CORRENTES	4.000,00
	33900000	APLICAÇÕES DIRETAS	4.000,00
	1500001002	Recursos Não Vinculados de Impostos - Saúde	4.000,00
08.01.01.10.122.0013.2053		Cons. Água, Energia e Telefone Prédios Púb. Mun. - Saúde	105.400,00
	30000000	DESPESAS CORRENTES	105.400,00
	33000000	OUTRAS DESPESAS CORRENTES	105.400,00
	33900000	APLICAÇÕES DIRETAS	105.400,00
	1500001002	Recursos Não Vinculados de Impostos - Saúde	60.400,00
	1751000000	Recursos da Contribuição para o Custeio do Serviço de Iluminação	45.000,00
08.01.01.10.122.0013.2054		Apoio ao Conselho Municipal de Saúde	6.000,00
	30000000	DESPESAS CORRENTES	6.000,00
	33000000	OUTRAS DESPESAS CORRENTES	6.000,00
	33900000	APLICAÇÕES DIRETAS	6.000,00
	1500001002	Recursos Não Vinculados de Impostos - Saúde	6.000,00
08.01.01.10.122.0013.3021		Equiptos e material permanente p/o conselho municipal saude	3.000,00
	40000000	DESPESAS DE CAPITAL	3.000,00
	44000000	INVESTIMENTOS	3.000,00

**PREFEITURA MUNICIPAL DE JEQUITAI**  
**ADENDO V À PORTARIA SOF Nº 08 DE 04/02/85**  
**DOTAÇÕES POR ORGÃOS DO GOVERNO E DA ADMINISTRAÇÃO**

Página 10

Orçamento Programa: 2025

Código	Natureza	Especificação	Valor Orçado
	44900000	APLICAÇÕES DIRETAS	3.000,00
	1500001002	Recursos Não Vinculados de Impostos - Saúde	3.000,00
08.01.01.10.122.0013.3022		Equipamentos Diversos Administ. Secretaria Municipal de Saúde	8.000,00
	40000000	DESPESAS DE CAPITAL	8.000,00
	44000000	INVESTIMENTOS	8.000,00
	44900000	APLICAÇÕES DIRETAS	8.000,00
	1500001002	Recursos Não Vinculados de Impostos - Saúde	5.000,00
	1621000000	Transferências Fundo a Fundo de Recursos do SUS Provenientes do	3.000,00
08.01.01.10.272		PREVIDÊNCIA DO REGIME ESTATUTÁRIO	44.000,00
08.01.01.10.272.0013		GESTÃO DOS PROGRAMAS DE SAÚDE	44.000,00
08.01.01.10.272.0013.2055		Obrigações Previdenciárias e Sociais Servidores da Saúde - RGPS	44.000,00
	30000000	DESPESAS CORRENTES	44.000,00
	31000000	PESSOAL E ENCARGOS SOCIAIS	40.000,00
	31900000	APLICAÇÕES DIRETAS	40.000,00
	1500001002	Recursos Não Vinculados de Impostos - Saúde	40.000,00
	33000000	OUTRAS DESPESAS CORRENTES	4.000,00
	33900000	APLICAÇÕES DIRETAS	4.000,00
	1500001002	Recursos Não Vinculados de Impostos - Saúde	4.000,00
08.01.02		SERV. GESTÃO BÁSICA	11.266.000,00
08.01.02.10		SAÚDE	11.266.000,00
08.01.02.10.301		ATENÇÃO BÁSICA	11.266.000,00
08.01.02.10.301.0010		PROGRAMA DE ATENÇÃO BÁSICA À SAÚDE	11.266.000,00
08.01.02.10.301.0010.2056		Manutenção Academia Saude, Unidades Médicas e Postos Saúde	5.304.500,00
	30000000	DESPESAS CORRENTES	5.304.500,00
	31000000	PESSOAL E ENCARGOS SOCIAIS	2.510.000,00
	31900000	APLICAÇÕES DIRETAS	2.510.000,00
	1500001002	Recursos Não Vinculados de Impostos - Saúde	1.830.000,00
	1600000000	Transferências Fundo a Fundo de Recursos do SUS Provenientes do	15.000,00
	1605000000	Assistência financeira da União destinada à complementação ao	560.000,00
	1621000000	Transferências Fundo a Fundo de Recursos do SUS Provenientes do	105.000,00
	33000000	OUTRAS DESPESAS CORRENTES	2.794.500,00
	33900000	APLICAÇÕES DIRETAS	2.794.500,00
	1500001002	Recursos Não Vinculados de Impostos - Saúde	1.020.000,00
	1600000000	Transferências Fundo a Fundo de Recursos do SUS Provenientes do	510.000,00
	1600003110	Transferências Fundo a Fundo de Recursos do SUS provenientes do	405.000,00
	1600003120	Transferências Fundo a Fundo de Recursos do SUS provenientes do	170.000,00
	1621000000	Transferências Fundo a Fundo de Recursos do SUS Provenientes do	483.000,00
	1621003210	Transferências Fundo a Fundo de Recursos do SUS provenientes do	100.000,00
	1621003220	Transferências Fundo a Fundo de Recursos do SUS provenientes do	105.000,00
	1659020000	Outros Recursos Vinculados à Saúde - Serviços de Saúde	1.500,00
08.01.02.10.301.0010.2057		Manutenção/ Reparos em Unidades de Saúde divesas, inclusive academia s	59.000,00
	30000000	DESPESAS CORRENTES	59.000,00
	33000000	OUTRAS DESPESAS CORRENTES	59.000,00
	33900000	APLICAÇÕES DIRETAS	59.000,00
	1500001002	Recursos Não Vinculados de Impostos - Saúde	37.000,00
	1600000000	Transferências Fundo a Fundo de Recursos do SUS Provenientes do	22.000,00
08.01.02.10.301.0010.2058		Manutenção das Atividades da saúde da Família - SF	2.326.000,00
	30000000	DESPESAS CORRENTES	2.326.000,00
	31000000	PESSOAL E ENCARGOS SOCIAIS	1.648.000,00
	31900000	APLICAÇÕES DIRETAS	1.648.000,00
	1500001002	Recursos Não Vinculados de Impostos - Saúde	227.000,00
	1600000000	Transferências Fundo a Fundo de Recursos do SUS Provenientes do	826.000,00
	1605000000	Assistência financeira da União destinada à complementação ao	245.000,00
	1621000000	Transferências Fundo a Fundo de Recursos do SUS Provenientes do	350.000,00
	33000000	OUTRAS DESPESAS CORRENTES	678.000,00
	33900000	APLICAÇÕES DIRETAS	678.000,00
	1500001002	Recursos Não Vinculados de Impostos - Saúde	88.000,00
	1600000000	Transferências Fundo a Fundo de Recursos do SUS Provenientes do	246.000,00
	1621000000	Transferências Fundo a Fundo de Recursos do SUS Provenientes do	344.000,00
08.01.02.10.301.0010.2059		Manutenção das Atividades dos serviços de odontologia	798.000,00

**PREFEITURA MUNICIPAL DE JEQUITAI**  
**ADENDO V À PORTARIA SOF Nº 08 DE 04/02/85**  
**DOTAÇÕES POR ORGÃOS DO GOVERNO E DA ADMINISTRAÇÃO**

Página 11

Orçamento Programa: 2025

Código	Natureza	Especificação	Valor Orçado
	30000000	DESPESAS CORRENTES	798.000,00
	31000000	PESSOAL E ENCARGOS SOCIAIS	554.000,00
	31900000	APLICAÇÕES DIRETAS	554.000,00
	1500001002	Recursos Não Vinculados de Impostos - Saúde	3.000,00
	1600000000	Transferências Fundo a Fundo de Recursos do SUS Provenientes do	551.000,00
	33000000	OUTRAS DESPESAS CORRENTES	244.000,00
	33900000	APLICAÇÕES DIRETAS	244.000,00
	1500001002	Recursos Não Vinculados de Impostos - Saúde	78.000,00
	1600000000	Transferências Fundo a Fundo de Recursos do SUS Provenientes do	136.000,00
	1621000000	Transferências Fundo a Fundo de Recursos do SUS Provenientes do	30.000,00
08.01.02.10.301.0010.2060		Manut. obrigações patronais da atenção básica	615.000,00
	30000000	DESPESAS CORRENTES	615.000,00
	31000000	PESSOAL E ENCARGOS SOCIAIS	600.000,00
	31900000	APLICAÇÕES DIRETAS	600.000,00
	1500001002	Recursos Não Vinculados de Impostos - Saúde	300.000,00
	1600000000	Transferências Fundo a Fundo de Recursos do SUS Provenientes do	200.000,00
	1621000000	Transferências Fundo a Fundo de Recursos do SUS Provenientes do	100.000,00
	33000000	OUTRAS DESPESAS CORRENTES	15.000,00
	33900000	APLICAÇÕES DIRETAS	15.000,00
	1500001002	Recursos Não Vinculados de Impostos - Saúde	5.000,00
	1600000000	Transferências Fundo a Fundo de Recursos do SUS Provenientes do	5.000,00
	1621000000	Transferências Fundo a Fundo de Recursos do SUS Provenientes do	5.000,00
08.01.02.10.301.0010.2061		Manutencao das atividades dos agentes comunitarios de saúde - ACS	1.334.000,00
	30000000	DESPESAS CORRENTES	1.334.000,00
	31000000	PESSOAL E ENCARGOS SOCIAIS	1.316.000,00
	31900000	APLICAÇÕES DIRETAS	1.316.000,00
	1500001002	Recursos Não Vinculados de Impostos - Saúde	305.000,00
	1600000000	Transferências Fundo a Fundo de Recursos do SUS Provenientes do	161.000,00
	1604000000	Transferências Provenientes do Governo Federal Destinadas ao	850.000,00
	33000000	OUTRAS DESPESAS CORRENTES	18.000,00
	33900000	APLICAÇÕES DIRETAS	18.000,00
	1500001002	Recursos Não Vinculados de Impostos - Saúde	7.000,00
	1600000000	Transferências Fundo a Fundo de Recursos do SUS Provenientes do	11.000,00
08.01.02.10.301.0010.2062		Manut. ativid.combate ao COVID 19	56.500,00
	30000000	DESPESAS CORRENTES	56.500,00
	31000000	PESSOAL E ENCARGOS SOCIAIS	2.000,00
	31900000	APLICAÇÕES DIRETAS	2.000,00
	1500001002	Recursos Não Vinculados de Impostos - Saúde	2.000,00
	33000000	OUTRAS DESPESAS CORRENTES	54.500,00
	33900000	APLICAÇÕES DIRETAS	54.500,00
	1500001002	Recursos Não Vinculados de Impostos - Saúde	11.000,00
	1621000000	Transferências Fundo a Fundo de Recursos do SUS Provenientes do	21.000,00
	1659000000	Outros Recursos Vinculados à Saúde	22.500,00
08.01.02.10.301.0010.3023		Const./ Melhor e Equipam. P/Unid Médicas, Ac.Saude e Postos de Saúde	533.000,00
	40000000	DESPESAS DE CAPITAL	533.000,00
	44000000	INVESTIMENTOS	533.000,00
	44900000	APLICAÇÕES DIRETAS	533.000,00
	1500001002	Recursos Não Vinculados de Impostos - Saúde	20.000,00
	1601000000	Transferências Fundo a Fundo de Recursos do SUS Provenientes do	158.000,00
	1621000000	Transferências Fundo a Fundo de Recursos do SUS Provenientes do	301.000,00
	1621003210	Transferências Fundo a Fundo de Recursos do SUS provenientes do	51.000,00
	1659000000	Outros Recursos Vinculados à Saúde	3.000,00
08.01.02.10.301.0010.3024		Equipamentos Diversos Para a Atenção Básica	240.000,00
	40000000	DESPESAS DE CAPITAL	240.000,00
	44000000	INVESTIMENTOS	240.000,00
	44900000	APLICAÇÕES DIRETAS	240.000,00
	1500001002	Recursos Não Vinculados de Impostos - Saúde	15.000,00
	1600000000	Transferências Fundo a Fundo de Recursos do SUS Provenientes do	30.000,00
	1601000000	Transferências Fundo a Fundo de Recursos do SUS Provenientes do	95.000,00
	1621000000	Transferências Fundo a Fundo de Recursos do SUS Provenientes do	100.000,00

**PREFEITURA MUNICIPAL DE JEQUITAI**  
**ADENDO V À PORTARIA SOF Nº 08 DE 04/02/85**  
**DOTAÇÕES POR ORGÃOS DO GOVERNO E DA ADMINISTRAÇÃO**

Página 12

Orçamento Programa: 2025

Código	Natureza	Especificação	Valor Orçado
08.01.03		SERV. MÉDIA E ALTA COMPLEXIDADE	3.395.000,00
08.01.03.10		SAÚDE	3.395.000,00
08.01.03.10.302		ATENÇÃO HOSPITALAR E AMBULATORIAL	3.395.000,00
08.01.03.10.302.0011		ATENÇÃO SAÚDE MÉDIA E ALTA COMPLEX.	3.395.000,00
08.01.03.10.302.0011.2063		Despesas C/Auxílios em Viagens P/Tratamento de Saúde - TFD	151.000,00
	30000000	DESPESAS CORRENTES	151.000,00
	33000000	OUTRAS DESPESAS CORRENTES	151.000,00
	33900000	APLICAÇÕES DIRETAS	151.000,00
	1500001002	Recursos Não Vinculados de Impostos - Saúde	150.000,00
	1600000000	Transferências Fundo a Fundo de Recursos do SUS Provenientes do	1.000,00
08.01.03.10.302.0011.2064		Manutenção Atividades Programa Municipal Transporte Doentes	669.000,00
	30000000	DESPESAS CORRENTES	669.000,00
	31000000	PESSOAL E ENCARGOS SOCIAIS	390.000,00
	31900000	APLICAÇÕES DIRETAS	390.000,00
	1500001002	Recursos Não Vinculados de Impostos - Saúde	390.000,00
	33000000	OUTRAS DESPESAS CORRENTES	279.000,00
	33900000	APLICAÇÕES DIRETAS	279.000,00
	1500001002	Recursos Não Vinculados de Impostos - Saúde	279.000,00
08.01.03.10.302.0011.2065		Concessão Auxílio Financeiro a Carentes P/Tratamento de Saúde	50.000,00
	30000000	DESPESAS CORRENTES	50.000,00
	33000000	OUTRAS DESPESAS CORRENTES	50.000,00
	33900000	APLICAÇÕES DIRETAS	50.000,00
	1500001002	Recursos Não Vinculados de Impostos - Saúde	50.000,00
08.01.03.10.302.0011.2066		Manutenção dos Serviços de MAC Ambulatorial e Hospitalar	164.000,00
	30000000	DESPESAS CORRENTES	164.000,00
	31000000	PESSOAL E ENCARGOS SOCIAIS	121.000,00
	31900000	APLICAÇÕES DIRETAS	121.000,00
	1500001002	Recursos Não Vinculados de Impostos - Saúde	121.000,00
	33000000	OUTRAS DESPESAS CORRENTES	43.000,00
	33900000	APLICAÇÕES DIRETAS	43.000,00
	1500001002	Recursos Não Vinculados de Impostos - Saúde	33.000,00
	1600000000	Transferências Fundo a Fundo de Recursos do SUS Provenientes do	10.000,00
08.01.03.10.302.0011.2067		Manutenção Contribuições P/Associação de Apoio a Saúde	1.000,00
	30000000	DESPESAS CORRENTES	1.000,00
	33000000	OUTRAS DESPESAS CORRENTES	1.000,00
	33700000	TRANSF. INST. MULTIGOV. NAC.	1.000,00
	1500001002	Recursos Não Vinculados de Impostos - Saúde	1.000,00
08.01.03.10.302.0011.2068		Particip.Consórcios Públ Saúde - CISRUN,CIS Auto Verde, CIS Portal e o	1.226.000,00
	30000000	DESPESAS CORRENTES	1.226.000,00
	31000000	PESSOAL E ENCARGOS SOCIAIS	100.000,00
	31710000	TRANSFER. A CONS. PÚBLICOS	100.000,00
	1500001002	Recursos Não Vinculados de Impostos - Saúde	100.000,00
	32000000	JUROS E ENCARGOS DA DÍVIDA	1.000,00
	32710000	TRANF. CONSORCIOS PUBLICOS	1.000,00
	1500001002	Recursos Não Vinculados de Impostos - Saúde	1.000,00
	33000000	OUTRAS DESPESAS CORRENTES	1.125.000,00
	33710000	TRANSF. A CONSÓRCIOS PÚBLICOS	100.000,00
	1500001002	Recursos Não Vinculados de Impostos - Saúde	100.000,00
	33930000	APLICAÇÕES DIRETAS	1.025.000,00
	1500001002	Recursos Não Vinculados de Impostos - Saúde	350.000,00
	1600000000	Transferências Fundo a Fundo de Recursos do SUS Provenientes do	150.000,00
	1600003110	Transferências Fundo a Fundo de Recursos do SUS provenientes do	95.000,00
	1600003120	Transferências Fundo a Fundo de Recursos do SUS provenientes do	80.000,00
	1621000000	Transferências Fundo a Fundo de Recursos do SUS Provenientes do	250.000,00
	1621003220	Transferências Fundo a Fundo de Recursos do SUS provenientes do	100.000,00
08.01.03.10.302.0011.2069		Cumprimento de Determinação Judicial no Ambito da Saúde	128.000,00
	30000000	DESPESAS CORRENTES	128.000,00
	33000000	OUTRAS DESPESAS CORRENTES	128.000,00
	33900000	APLICAÇÕES DIRETAS	128.000,00

**PREFEITURA MUNICIPAL DE JEQUITAI**  
**ADENDO V À PORTARIA SOF Nº 08 DE 04/02/85**  
**DOTAÇÕES POR ORGÃOS DO GOVERNO E DA ADMINISTRAÇÃO**

Página **13**

Orçamento Programa: **2025**

<b>Código</b>	<b>Natureza</b>	<b>Especificação</b>	<b>Valor Orçado</b>
	1500001002	Recursos Não Vinculados de Impostos - Saúde	128.000,00
08.01.03.10.302.0011.2174		Manutenção do Projeto acolher/integrar	226.000,00
	30000000	DESPESAS CORRENTES	226.000,00
	31000000	PESSOAL E ENCARGOS SOCIAIS	1.000,00
	31900000	APLICAÇÕES DIRETAS	1.000,00
	1500001002	Recursos Não Vinculados de Impostos - Saúde	1.000,00
	33000000	OUTRAS DESPESAS CORRENTES	225.000,00
	33900000	APLICAÇÕES DIRETAS	225.000,00
	1500001002	Recursos Não Vinculados de Impostos - Saúde	25.000,00
	1706003110	Transferência Especial da União - Emendas Parlamentares Individuais	200.000,00
08.01.03.10.302.0011.3025		Aquisição Veiculos P/Programa Transporte de Doentes	150.000,00
	40000000	DESPESAS DE CAPITAL	150.000,00
	44000000	INVESTIMENTOS	150.000,00
	44900000	APLICAÇÕES DIRETAS	150.000,00
	1500001002	Recursos Não Vinculados de Impostos - Saúde	50.000,00
	1621000000	Transferências Fundo a Fundo de Recursos do SUS Provenientes do	100.000,00
08.01.03.10.302.0011.3026		Obras/Equipamentos Para Serviços de Média e Alta Complexidade	6.000,00
	40000000	DESPESAS DE CAPITAL	6.000,00
	44000000	INVESTIMENTOS	6.000,00
	44900000	APLICAÇÕES DIRETAS	6.000,00
	1500001002	Recursos Não Vinculados de Impostos - Saúde	6.000,00
08.01.03.10.302.0011.3027		Partip onsórcios Públicos Saúde-CISRUN, CIS Auto Verde,CIS Portal e	4.000,00
	40000000	DESPESAS DE CAPITAL	4.000,00
	44000000	INVESTIMENTOS	3.000,00
	44710000	TRANSFERENCIAS A CONS. PÚBLICOS	3.000,00
	1500001002	Recursos Não Vinculados de Impostos - Saúde	3.000,00
	46000000	AMORTIZAÇÃO DA DÍVIDA	1.000,00
	46710000	TRANSFERÊNCIAS A CONSÓRCIOS PÚBLICO	1.000,00
	1500001002	Recursos Não Vinculados de Impostos - Saúde	1.000,00
08.01.03.10.302.0011.3113		Construção de um espaço sensorial projeto acolher/integrar e equiptos	200.000,00
	40000000	DESPESAS DE CAPITAL	200.000,00
	44000000	INVESTIMENTOS	200.000,00
	44900000	APLICAÇÕES DIRETAS	200.000,00
	1706003110	Transferência Especial da União - Emendas Parlamentares Individuais	200.000,00
08.01.03.10.302.0011.6012		Aqus.medicamentos media/alta complex.p/benef.trat.especiais	390.000,00
	30000000	DESPESAS CORRENTES	390.000,00
	33000000	OUTRAS DESPESAS CORRENTES	390.000,00
	33900000	APLICAÇÕES DIRETAS	390.000,00
	1500001002	Recursos Não Vinculados de Impostos - Saúde	390.000,00
08.01.03.10.302.0011.6015		Manutenção dos serviços de media e alta complexidade	30.000,00
	30000000	DESPESAS CORRENTES	30.000,00
	33000000	OUTRAS DESPESAS CORRENTES	30.000,00
	33900000	APLICAÇÕES DIRETAS	30.000,00
	1500001002	Recursos Não Vinculados de Impostos - Saúde	30.000,00
08.01.04		SERV. VIGILÂNCIA SAÚDE	824.000,00
08.01.04.10		SAÚDE	824.000,00
08.01.04.10.304		VIGILÂNCIA SANITÁRIA	209.000,00
08.01.04.10.304.0012		PROGRAMA DE VIGILÂNCIA EM SAÚDE	209.000,00
08.01.04.10.304.0012.2070		Manutenção Atividades da Vigilância Sanitária Municipal	130.000,00
	30000000	DESPESAS CORRENTES	130.000,00
	31000000	PESSOAL E ENCARGOS SOCIAIS	70.000,00
	31900000	APLICAÇÕES DIRETAS	70.000,00
	1500001002	Recursos Não Vinculados de Impostos - Saúde	67.000,00
	1600000000	Transferências Fundo a Fundo de Recursos do SUS Provenientes do	3.000,00
	33000000	OUTRAS DESPESAS CORRENTES	60.000,00
	33900000	APLICAÇÕES DIRETAS	60.000,00
	1500001002	Recursos Não Vinculados de Impostos - Saúde	26.000,00
	1600000000	Transferências Fundo a Fundo de Recursos do SUS Provenientes do	12.000,00
	1621000000	Transferências Fundo a Fundo de Recursos do SUS Provenientes do	22.000,00

**PREFEITURA MUNICIPAL DE JEQUITAI**  
**ADENDO V À PORTARIA SOF Nº 08 DE 04/02/85**  
**DOTAÇÕES POR ORGÃOS DO GOVERNO E DA ADMINISTRAÇÃO**

Página 14

Orçamento Programa: 2025

Código	Natureza	Especificação	Valor Orçado
08.01.04.10.304.0012.2071		Manut. ativid. funcionamento canil municipal	5.000,00
	30000000	DESPESAS CORRENTES	5.000,00
	33000000	OUTRAS DESPESAS CORRENTES	5.000,00
	33900000	APLICAÇÕES DIRETAS	5.000,00
	1500001002	Recursos Não Vinculados de Impostos - Saúde	5.000,00
08.01.04.10.304.0012.3028		Equipamentos Para Vigilância Sanitária Municipal	56.000,00
	40000000	DESPESAS DE CAPITAL	56.000,00
	44000000	INVESTIMENTOS	56.000,00
	44900000	APLICAÇÕES DIRETAS	56.000,00
	1500001002	Recursos Não Vinculados de Impostos - Saúde	3.000,00
	1600000000	Transferências Fundo a Fundo de Recursos do SUS Provenientes do	3.000,00
	1621000000	Transferências Fundo a Fundo de Recursos do SUS Provenientes do	50.000,00
08.01.04.10.304.0012.3029		Obras de Construção/equipação de um canil municipal	18.000,00
	40000000	DESPESAS DE CAPITAL	18.000,00
	44000000	INVESTIMENTOS	18.000,00
	44900000	APLICAÇÕES DIRETAS	18.000,00
	1500001002	Recursos Não Vinculados de Impostos - Saúde	18.000,00
08.01.04.10.305		VIGILÂNCIA EPIDEMIOLÓGICA	615.000,00
08.01.04.10.305.0012		PROGRAMA DE VIGILÂNCIA EM SAÚDE	615.000,00
08.01.04.10.305.0012.2072		Manutenção Atividades da Vigilância Epidemiológica Municipal	573.000,00
	30000000	DESPESAS CORRENTES	573.000,00
	31000000	PESSOAL E ENCARGOS SOCIAIS	415.000,00
	31900000	APLICAÇÕES DIRETAS	415.000,00
	1500001002	Recursos Não Vinculados de Impostos - Saúde	52.000,00
	1600000000	Transferências Fundo a Fundo de Recursos do SUS Provenientes do	151.000,00
	1604000000	Transferências Provenientes do Governo Federal Destinadas ao	200.000,00
	1621000000	Transferências Fundo a Fundo de Recursos do SUS Provenientes do	12.000,00
	33000000	OUTRAS DESPESAS CORRENTES	158.000,00
	33900000	APLICAÇÕES DIRETAS	158.000,00
	1500001002	Recursos Não Vinculados de Impostos - Saúde	42.000,00
	1600000000	Transferências Fundo a Fundo de Recursos do SUS Provenientes do	31.000,00
	1621000000	Transferências Fundo a Fundo de Recursos do SUS Provenientes do	85.000,00
08.01.04.10.305.0012.3030		Obras/Equipamentos Diversos P/Vigilância Epidemiológica	42.000,00
	40000000	DESPESAS DE CAPITAL	42.000,00
	44000000	INVESTIMENTOS	42.000,00
	44900000	APLICAÇÕES DIRETAS	42.000,00
	1500001002	Recursos Não Vinculados de Impostos - Saúde	12.000,00
	1600000000	Transferências Fundo a Fundo de Recursos do SUS Provenientes do	5.000,00
	1621000000	Transferências Fundo a Fundo de Recursos do SUS Provenientes do	25.000,00
08.01.05		SERV. ASSIT. FARMACÊUTICA	555.500,00
08.01.05.10		SAÚDE	555.500,00
08.01.05.10.303		SUPORTE PROFILÁTICO E TERAPEUTICO	555.500,00
08.01.05.10.303.0014		ASSISTÊNCIA FARMACÊUTICA	555.500,00
08.01.05.10.303.0014.2073		Manutenção do programa estadual de atendimento farmaceutico básico	3.000,00
	30000000	DESPESAS CORRENTES	3.000,00
	33000000	OUTRAS DESPESAS CORRENTES	3.000,00
	33300000	TRANSF. AO ESTADO E DIST. FED.	3.000,00
	1500001002	Recursos Não Vinculados de Impostos - Saúde	3.000,00
08.01.05.10.303.0014.2074		Aquisição Medicamentos Para Manutenção da Farmácia Básica	350.000,00
	30000000	DESPESAS CORRENTES	350.000,00
	33000000	OUTRAS DESPESAS CORRENTES	350.000,00
	33900000	APLICAÇÕES DIRETAS	350.000,00
	1500001002	Recursos Não Vinculados de Impostos - Saúde	100.000,00
	1600000000	Transferências Fundo a Fundo de Recursos do SUS Provenientes do	100.000,00
	1621000000	Transferências Fundo a Fundo de Recursos do SUS Provenientes do	150.000,00
08.01.05.10.303.0014.2075		Manutenção dos Serviços de Assistência Farmacêutica Básica	147.500,00
	30000000	DESPESAS CORRENTES	147.500,00
	31000000	PESSOAL E ENCARGOS SOCIAIS	115.000,00
	31900000	APLICAÇÕES DIRETAS	115.000,00
	1500001002	Recursos Não Vinculados de Impostos - Saúde	27.000,00

**PREFEITURA MUNICIPAL DE JEQUITAI**  
**ADENDO V À PORTARIA SOF Nº 08 DE 04/02/85**  
**DOTAÇÕES POR ORGÃOS DO GOVERNO E DA ADMINISTRAÇÃO**

Página 15

Orçamento Programa: 2025

Código	Natureza	Especificação	Valor Orçado
	1600000000	Transferências Fundo a Fundo de Recursos do SUS Provenientes do	3.000,00
	1621000000	Transferências Fundo a Fundo de Recursos do SUS Provenientes do	85.000,00
	33000000	OUTRAS DESPESAS CORRENTES	32.500,00
	33900000	APLICAÇÕES DIRETAS	32.500,00
	1500001002	Recursos Não Vinculados de Impostos - Saúde	15.000,00
	1600000000	Transferências Fundo a Fundo de Recursos do SUS Provenientes do	4.500,00
	1621000000	Transferências Fundo a Fundo de Recursos do SUS Provenientes do	13.000,00
08.01.05.10.303.0014.3031		Construção Unidades Farmácia Básica Municipal	55.000,00
	40000000	DESPESAS DE CAPITAL	55.000,00
	44000000	INVESTIMENTOS	55.000,00
	44900000	APLICAÇÕES DIRETAS	55.000,00
	1500001002	Recursos Não Vinculados de Impostos - Saúde	6.000,00
	1600000000	Transferências Fundo a Fundo de Recursos do SUS Provenientes do	4.000,00
	1621000000	Transferências Fundo a Fundo de Recursos do SUS Provenientes do	45.000,00
08.02		SERVIÇOS DE SANEAMENTO	1.792.000,00
08.02.01		SERVIÇOS DE SANEAMENTO	1.792.000,00
08.02.01.17		SANEAMENTO	1.792.000,00
08.02.01.17.511		SANEAMENTO BÁSICO RURAL	336.000,00
08.02.01.17.511.0023		PROGRAMA DE SANEAMENTO BÁSICO	336.000,00
08.02.01.17.511.0023.2076		Despesas Com Abastecimento Água Zona Rural	207.000,00
	30000000	DESPESAS CORRENTES	207.000,00
	31000000	PESSOAL E ENCARGOS SOCIAIS	61.000,00
	31900000	APLICAÇÕES DIRETAS	61.000,00
	1500000000	Recursos Não Vinculados de Impostos	61.000,00
	33000000	OUTRAS DESPESAS CORRENTES	146.000,00
	33900000	APLICAÇÕES DIRETAS	146.000,00
	1500000000	Recursos Não Vinculados de Impostos	56.000,00
	1751000000	Recursos da Contribuição para o Custeio do Serviço de Iluminação	90.000,00
08.02.01.17.511.0023.3032		Ampliação e Melhoramentos Sistema Abastecimento de Água Zona Rural	79.000,00
	40000000	DESPESAS DE CAPITAL	79.000,00
	44000000	INVESTIMENTOS	79.000,00
	44900000	APLICAÇÕES DIRETAS	79.000,00
	1500000000	Recursos Não Vinculados de Impostos	9.000,00
	1710003210	Transferência Especial dos Estados - Emendas Parlamentares	65.000,00
	1710100000	Transferência Especial do Estado - Acordo Judicial de Reparação dos	5.000,00
08.02.01.17.511.0023.3095		Aquisicao de veiculos/caminhão pipa	50.000,00
	40000000	DESPESAS DE CAPITAL	50.000,00
	44000000	INVESTIMENTOS	50.000,00
	44900000	APLICAÇÕES DIRETAS	50.000,00
	1500000000	Recursos Não Vinculados de Impostos	50.000,00
08.02.01.17.512		SANEAMENTO BÁSICO URBANO	1.456.000,00
08.02.01.17.512.0023		PROGRAMA DE SANEAMENTO BÁSICO	1.456.000,00
08.02.01.17.512.0023.2077		Particip.em Consorcio de Gestao de Residuo Sólido	105.000,00
	30000000	DESPESAS CORRENTES	105.000,00
	31000000	PESSOAL E ENCARGOS SOCIAIS	1.000,00
	31710000	TRANSFER. A CONS. PÚBLICOS	1.000,00
	1500000000	Recursos Não Vinculados de Impostos	1.000,00
	32000000	JUROS E ENCARGOS DA DÍVIDA	1.000,00
	32710000	TRANF. CONSORCIOS PUBLICOS	1.000,00
	1500000000	Recursos Não Vinculados de Impostos	1.000,00
	33000000	OUTRAS DESPESAS CORRENTES	103.000,00
	33710000	TRANSF. A CONSÓRCIOS PÚBLICOS	3.000,00
	1500000000	Recursos Não Vinculados de Impostos	3.000,00
	33930000	APLICAÇÕES DIRETAS	100.000,00
	1500000000	Recursos Não Vinculados de Impostos	100.000,00
08.02.01.17.512.0023.2164		Participação em consorcios intermunicipais/consorcios publicos diversos	106.000,00
	30000000	DESPESAS CORRENTES	106.000,00
	31000000	PESSOAL E ENCARGOS SOCIAIS	20.000,00
	31710000	TRANSFER. A CONS. PÚBLICOS	20.000,00

**PREFEITURA MUNICIPAL DE JEQUITAI**  
**ADENDO V À PORTARIA SOF Nº 08 DE 04/02/85**  
**DOTAÇÕES POR ORGÃOS DO GOVERNO E DA ADMINISTRAÇÃO**

Página 16

Orçamento Programa: 2025

Código	Natureza	Especificação	Valor Orçado
	1500000000	Recursos Não Vinculados de Impostos	20.000,00
	32000000	JUROS E ENCARGOS DA DÍVIDA	1.000,00
	32710000	TRANF. CONSORCIOS PUBLICOS	1.000,00
	1500000000	Recursos Não Vinculados de Impostos	1.000,00
	33000000	OUTRAS DESPESAS CORRENTES	85.000,00
	33710000	TRANSF. A CONSÓRCIOS PÚBLICOS	25.000,00
	1500000000	Recursos Não Vinculados de Impostos	25.000,00
	33930000	APLICAÇÕES DIRETAS	60.000,00
	1500000000	Recursos Não Vinculados de Impostos	60.000,00
08.02.01.17.512.0023.2173		Implantação de banheiros e melhorias sanitárias domiciliares	150.000,00
	30000000	DESPESAS CORRENTES	150.000,00
	33000000	OUTRAS DESPESAS CORRENTES	150.000,00
	33900000	APLICAÇÕES DIRETAS	150.000,00
	1500000000	Recursos Não Vinculados de Impostos	20.000,00
	1700000000	Outras Transferências de Convênios ou Repasses da União	130.000,00
08.02.01.17.512.0023.3033		Investimentos em Obras de Saneamento Geral	8.000,00
	40000000	DESPESAS DE CAPITAL	8.000,00
	44000000	INVESTIMENTOS	8.000,00
	44900000	APLICAÇÕES DIRETAS	8.000,00
	1500000000	Recursos Não Vinculados de Impostos	8.000,00
08.02.01.17.512.0023.3034		Construção de Sistema Captação Esgotos Sanitários	10.000,00
	40000000	DESPESAS DE CAPITAL	10.000,00
	44000000	INVESTIMENTOS	10.000,00
	44900000	APLICAÇÕES DIRETAS	10.000,00
	1500000000	Recursos Não Vinculados de Impostos	10.000,00
08.02.01.17.512.0023.3035		Obras P/Contenção de Encostas e Drenagens Pluviais	5.000,00
	40000000	DESPESAS DE CAPITAL	5.000,00
	44000000	INVESTIMENTOS	5.000,00
	44900000	APLICAÇÕES DIRETAS	5.000,00
	1500000000	Recursos Não Vinculados de Impostos	5.000,00
08.02.01.17.512.0023.3036		Ampliação e Melhoramentos Sistema Abastecimento de Água Área Urbana	9.000,00
	40000000	DESPESAS DE CAPITAL	9.000,00
	44000000	INVESTIMENTOS	9.000,00
	44900000	APLICAÇÕES DIRETAS	9.000,00
	1500000000	Recursos Não Vinculados de Impostos	9.000,00
08.02.01.17.512.0023.3037		Particip.em Consorcio de Gestao de Residuo Sólido	3.000,00
	40000000	DESPESAS DE CAPITAL	3.000,00
	44000000	INVESTIMENTOS	3.000,00
	44710000	TRANSFERENCIAS A CONS. PÚBLICOS	3.000,00
	1500000000	Recursos Não Vinculados de Impostos	3.000,00
08.02.01.17.512.0023.3109		Construção de banheiros e melhorias sanitarias	1.060.000,00
	40000000	DESPESAS DE CAPITAL	1.060.000,00
	44000000	INVESTIMENTOS	1.060.000,00
	44900000	APLICAÇÕES DIRETAS	1.060.000,00
	1500000000	Recursos Não Vinculados de Impostos	30.000,00
	1700000000	Outras Transferências de Convênios ou Repasses da União	1.030.000,00
09		SEC. MUN. ASSISTÊNCIA SOCIAL	5.885.500,00
09.01		SEC. MUN. ASSISTÊNCIA SOCIAL	768.000,00
09.01.01		COORD. SEC. ASSISTÊNCIA SOCIAL	768.000,00
09.01.01.08		ASSISTÊNCIA SOCIAL	768.000,00
09.01.01.08.122		ADMINISTRAÇÃO GERAL	768.000,00
09.01.01.08.122.0004		GESTÃO DA ASSISTÊNCIA SOCIAL	768.000,00
09.01.01.08.122.0004.2078		Manutenção Atividades Secretaria de Assistencia Social	255.000,00
	30000000	DESPESAS CORRENTES	255.000,00
	31000000	PESSOAL E ENCARGOS SOCIAIS	200.000,00
	31900000	APLICAÇÕES DIRETAS	200.000,00
	1500000000	Recursos Não Vinculados de Impostos	200.000,00
	33000000	OUTRAS DESPESAS CORRENTES	55.000,00
	33400000	TRANFERENCIAS A MUNICIPIOS	1.000,00

**PREFEITURA MUNICIPAL DE JEQUITAI**  
**ADENDO V À PORTARIA SOF Nº 08 DE 04/02/85**  
**DOTAÇÕES POR ORGÃOS DO GOVERNO E DA ADMINISTRAÇÃO**

Página 17

Orçamento Programa: 2025

Código	Natureza	Especificação	Valor Orçado
	1500000000	Recursos Não Vinculados de Impostos	1.000,00
	33900000	APLICAÇÕES DIRETAS	54.000,00
	1500000000	Recursos Não Vinculados de Impostos	54.000,00
09.01.01.08.122.0004.2079		Manutenção atividades programa bolsa renda 440/2021	450.000,00
	30000000	DESPESAS CORRENTES	450.000,00
	33000000	OUTRAS DESPESAS CORRENTES	450.000,00
	33900000	APLICAÇÕES DIRETAS	450.000,00
	1500000000	Recursos Não Vinculados de Impostos	450.000,00
09.01.01.08.122.0004.2149		Fortalecimento dos conselhos municipais vinculados a sec.municip.assist.	20.500,00
	30000000	DESPESAS CORRENTES	20.500,00
	31000000	PESSOAL E ENCARGOS SOCIAIS	9.000,00
	31900000	APLICAÇÕES DIRETAS	9.000,00
	1500000000	Recursos Não Vinculados de Impostos	9.000,00
	33000000	OUTRAS DESPESAS CORRENTES	11.500,00
	33500000	TRANSF. INST. PRIV. S/FINS LUC.	2.000,00
	1500000000	Recursos Não Vinculados de Impostos	2.000,00
	33900000	APLICAÇÕES DIRETAS	9.500,00
	1500000000	Recursos Não Vinculados de Impostos	9.500,00
09.01.01.08.122.0004.2159		Manutenção Atividades Programa Jovem Aprendiz	23.000,00
	30000000	DESPESAS CORRENTES	23.000,00
	33000000	OUTRAS DESPESAS CORRENTES	23.000,00
	33900000	APLICAÇÕES DIRETAS	23.000,00
	1500000000	Recursos Não Vinculados de Impostos	23.000,00
09.01.01.08.122.0004.2161		Manutenção Atividades Programa Guarda Subsidiada	13.500,00
	30000000	DESPESAS CORRENTES	13.500,00
	31000000	PESSOAL E ENCARGOS SOCIAIS	3.000,00
	31900000	APLICAÇÕES DIRETAS	3.000,00
	1500000000	Recursos Não Vinculados de Impostos	3.000,00
	33000000	OUTRAS DESPESAS CORRENTES	10.500,00
	33900000	APLICAÇÕES DIRETAS	10.500,00
	1500000000	Recursos Não Vinculados de Impostos	10.500,00
09.01.01.08.122.0004.3038		Equipamentos Diversos Para Coordenação dos Serv. de Assist. Social	3.000,00
	40000000	DESPESAS DE CAPITAL	3.000,00
	44000000	INVESTIMENTOS	3.000,00
	44900000	APLICAÇÕES DIRETAS	3.000,00
	1500000000	Recursos Não Vinculados de Impostos	3.000,00
09.01.01.08.122.0004.3091		Aquisição de equiptos para os conselhos municipais	3.000,00
	40000000	DESPESAS DE CAPITAL	3.000,00
	44000000	INVESTIMENTOS	3.000,00
	44900000	APLICAÇÕES DIRETAS	3.000,00
	1500000000	Recursos Não Vinculados de Impostos	3.000,00
09.02		FUNDO MUNICIPAL DE ASSIST. SOCIAL	1.421.500,00
09.02.01		SERV. GESTÃO DO SUAS	131.500,00
09.02.01.08		ASSISTÊNCIA SOCIAL	131.500,00
09.02.01.08.122		ADMINISTRAÇÃO GERAL	131.500,00
09.02.01.08.122.0006		PROGRAMA COMUNIDADE ASSISTIDA	131.500,00
09.02.01.08.122.0006.2166		Apoio a organização e Gestão do SUAS - IGDSUAS	118.000,00
	30000000	DESPESAS CORRENTES	118.000,00
	31000000	PESSOAL E ENCARGOS SOCIAIS	4.000,00
	31900000	APLICAÇÕES DIRETAS	4.000,00
	1500000000	Recursos Não Vinculados de Impostos	4.000,00
	33000000	OUTRAS DESPESAS CORRENTES	114.000,00
	33500000	TRANSF. INST. PRIV. S/FINS LUC.	1.000,00
	1500000000	Recursos Não Vinculados de Impostos	1.000,00
	33900000	APLICAÇÕES DIRETAS	113.000,00
	1500000000	Recursos Não Vinculados de Impostos	19.500,00
	1600000000	Transferências Fundo a Fundo de Recursos do SUS Provenientes do	93.500,00
09.02.01.08.122.0006.3104		Aquisicao de equiptos diversos para a Gestão do SUAS-IGDSUAS	13.500,00
	40000000	DESPESAS DE CAPITAL	13.500,00

**PREFEITURA MUNICIPAL DE JEQUITAI**  
**ADENDO V À PORTARIA SOF Nº 08 DE 04/02/85**  
**DOTAÇÕES POR ORGÃOS DO GOVERNO E DA ADMINISTRAÇÃO**

Página **18**

Orçamento Programa: **2025**

Código	Natureza	Especificação	Valor Orçado
	44000000	INVESTIMENTOS	13.500,00
	44900000	APLICAÇÕES DIRETAS	13.500,00
	1500000000	Recursos Não Vinculados de Impostos	3.500,00
	1600000000	Transferências Fundo a Fundo de Recursos do SUS Provenientes do	10.000,00
09.02.02		SERV. PROTEÇÃO SOCIAL BÁSICA	606.500,00
09.02.02.08		ASSISTÊNCIA SOCIAL	606.500,00
09.02.02.08.245		Serviços Socioassistenciais	606.500,00
09.02.02.08.245.0005		PROGRAMA DE PROTEÇÃO SOCIAL BÁSICA	606.500,00
09.02.02.08.245.0005.2167		Manutenção das atividades do bloco de proteção social básica	554.500,00
	30000000	DESPESAS CORRENTES	554.500,00
	31000000	PESSOAL E ENCARGOS SOCIAIS	303.500,00
	31900000	APLICAÇÕES DIRETAS	303.500,00
	1500000000	Recursos Não Vinculados de Impostos	231.500,00
	1660000000	Transferência de Recursos do Fundo Nacional de Assistência Social -	56.000,00
	1661000000	Transferência de Recursos dos Fundos Estaduais de Assistência Social	16.000,00
	33000000	OUTRAS DESPESAS CORRENTES	251.000,00
	33500000	TRANSF. INST. PRIV. S/FINS LUC.	1.000,00
	1500000000	Recursos Não Vinculados de Impostos	1.000,00
	33900000	APLICAÇÕES DIRETAS	250.000,00
	1500000000	Recursos Não Vinculados de Impostos	34.000,00
	1660000000	Transferência de Recursos do Fundo Nacional de Assistência Social -	145.000,00
	1661000000	Transferência de Recursos dos Fundos Estaduais de Assistência Social	69.000,00
	1707000000	Transferências da União – Inciso I do art. 5º da Lei Complementar	2.000,00
09.02.02.08.245.0005.3105		Equipamentos diversos para o bloco de proteção social básica	30.000,00
	40000000	DESPESAS DE CAPITAL	30.000,00
	44000000	INVESTIMENTOS	30.000,00
	44900000	APLICAÇÕES DIRETAS	30.000,00
	1500000000	Recursos Não Vinculados de Impostos	1.000,00
	1660000000	Transferência de Recursos do Fundo Nacional de Assistência Social -	15.000,00
	1661000000	Transferência de Recursos dos Fundos Estaduais de Assistência Social	14.000,00
09.02.02.08.245.0005.3106		Obras de construção e ampliação de unidades da proteção social básica	22.000,00
	40000000	DESPESAS DE CAPITAL	22.000,00
	44000000	INVESTIMENTOS	22.000,00
	44900000	APLICAÇÕES DIRETAS	22.000,00
	1500000000	Recursos Não Vinculados de Impostos	2.000,00
	1660000000	Transferência de Recursos do Fundo Nacional de Assistência Social -	15.000,00
	1661000000	Transferência de Recursos dos Fundos Estaduais de Assistência Social	5.000,00
09.02.03		SERV. PROTEÇÃO SOCIAL ESPECIAL	43.500,00
09.02.03.08		ASSISTÊNCIA SOCIAL	43.500,00
09.02.03.08.245		Serviços Socioassistenciais	43.500,00
09.02.03.08.245.0007		PROGRAMA SOCIAL PROTEÇÃO ESPECIAL	43.500,00
09.02.03.08.245.0007.2168		Bloco da proteção social especial de média e alta complexidade - MAC	28.500,00
	30000000	DESPESAS CORRENTES	28.500,00
	31000000	PESSOAL E ENCARGOS SOCIAIS	9.500,00
	31900000	APLICAÇÕES DIRETAS	9.500,00
	1500000000	Recursos Não Vinculados de Impostos	6.500,00
	1660000000	Transferência de Recursos do Fundo Nacional de Assistência Social -	3.000,00
	33000000	OUTRAS DESPESAS CORRENTES	19.000,00
	33500000	TRANSF. INST. PRIV. S/FINS LUC.	2.000,00
	1500000000	Recursos Não Vinculados de Impostos	1.000,00
	1660000000	Transferência de Recursos do Fundo Nacional de Assistência Social -	1.000,00
	33900000	APLICAÇÕES DIRETAS	17.000,00
	1500000000	Recursos Não Vinculados de Impostos	9.000,00
	1660000000	Transferência de Recursos do Fundo Nacional de Assistência Social -	8.000,00
09.02.03.08.245.0007.3107		Investimentos para o Bloco da proteção social especial de média e alta	15.000,00
	40000000	DESPESAS DE CAPITAL	15.000,00
	44000000	INVESTIMENTOS	15.000,00
	44900000	APLICAÇÕES DIRETAS	15.000,00
	1500000000	Recursos Não Vinculados de Impostos	7.000,00
	1660000000	Transferência de Recursos do Fundo Nacional de Assistência Social -	8.000,00

**PREFEITURA MUNICIPAL DE JEQUITAI**  
**ADENDO V À PORTARIA SOF Nº 08 DE 04/02/85**  
**DOTAÇÕES POR ORGÃOS DO GOVERNO E DA ADMINISTRAÇÃO**

Página **19**

Orçamento Programa: **2025**

<b>Código</b>	<b>Natureza</b>	<b>Especificação</b>	<b>Valor Orçado</b>
09.02.07		GESTÃO DOS BENEFÍCIOS EVENTUAIS	123.000,00
09.02.07.08		ASSISTÊNCIA SOCIAL	123.000,00
09.02.07.08.244		ASSISTÊNCIA COMUNITÁRIA	123.000,00
09.02.07.08.244.0040		GESTAO BENEFICIOS EVENTUAIS	123.000,00
09.02.07.08.244.0040.2150		Gestão/manutenção de benefícios eventuais	123.000,00
	30000000	DESPESAS CORRENTES	123.000,00
	33000000	OUTRAS DESPESAS CORRENTES	123.000,00
	33900000	APLICAÇÕES DIRETAS	123.000,00
	1500000000	Recursos Não Vinculados de Impostos	20.000,00
	1661000000	Transferência de Recursos dos Fundos Estaduais de Assistência Social	103.000,00
09.02.08		FUNDO MUNICIPAL DE ASSIST.SOCIAL	37.000,00
09.02.08.08		ASSISTÊNCIA SOCIAL	37.000,00
09.02.08.08.122		ADMINISTRAÇÃO GERAL	37.000,00
09.02.08.08.122.0004		GESTÃO DA ASSISTÊNCIA SOCIAL	37.000,00
09.02.08.08.122.0004.2151		Gestão administrativa do FMAS	31.000,00
	30000000	DESPESAS CORRENTES	31.000,00
	31000000	PESSOAL E ENCARGOS SOCIAIS	8.000,00
	31900000	APLICAÇÕES DIRETAS	8.000,00
	1500000000	Recursos Não Vinculados de Impostos	8.000,00
	33000000	OUTRAS DESPESAS CORRENTES	23.000,00
	33500000	TRANSF. INST. PRIV. S/FINS LUC.	1.000,00
	1500000000	Recursos Não Vinculados de Impostos	1.000,00
	33900000	APLICAÇÕES DIRETAS	22.000,00
	1500000000	Recursos Não Vinculados de Impostos	22.000,00
09.02.08.08.122.0004.3090		Equipamentos diversos para o FMAS	6.000,00
	40000000	DESPESAS DE CAPITAL	6.000,00
	44000000	INVESTIMENTOS	6.000,00
	44900000	APLICAÇÕES DIRETAS	6.000,00
	1500000000	Recursos Não Vinculados de Impostos	3.000,00
	1660000000	Transferência de Recursos do Fundo Nacional de Assistência Social -	3.000,00
09.02.10		CONTROLE SOCIAL DO SUAS	26.000,00
09.02.10.08		ASSISTÊNCIA SOCIAL	26.000,00
09.02.10.08.122		ADMINISTRAÇÃO GERAL	26.000,00
09.02.10.08.122.0043		CONTROLE SOCIAL DO SUAS	26.000,00
09.02.10.08.122.0043.2157		Fortalecimento do controle social CMAS	26.000,00
	30000000	DESPESAS CORRENTES	26.000,00
	31000000	PESSOAL E ENCARGOS SOCIAIS	6.000,00
	31900000	APLICAÇÕES DIRETAS	6.000,00
	1500000000	Recursos Não Vinculados de Impostos	6.000,00
	33000000	OUTRAS DESPESAS CORRENTES	20.000,00
	33500000	TRANSF. INST. PRIV. S/FINS LUC.	2.000,00
	1500000000	Recursos Não Vinculados de Impostos	2.000,00
	33900000	APLICAÇÕES DIRETAS	18.000,00
	1500000000	Recursos Não Vinculados de Impostos	18.000,00
09.02.12		EXECUCAO EMENDAS PARLAMENTARES PARA ASSIST.SOCIAL	251.500,00
09.02.12.08		ASSISTÊNCIA SOCIAL	251.500,00
09.02.12.08.245		Serviços Socioassistenciais	251.500,00
09.02.12.08.245.0045		GESTAO DAS EMENDAS PARLAMENTARES	251.500,00
09.02.12.08.245.0045.2171		Emendas parlamentares para a assistencia social	62.000,00
	30000000	DESPESAS CORRENTES	62.000,00
	33000000	OUTRAS DESPESAS CORRENTES	62.000,00
	33500000	TRANSF. INST. PRIV. S/FINS LUC.	10.000,00
	1660003110	Transferência de Recursos do Fundo Nacional de Assistência Social -	5.000,00
	1660003120	Transferência de Recursos do Fundo Nacional de Assistência Social -	5.000,00
	33900000	APLICAÇÕES DIRETAS	52.000,00
	1660003110	Transferência de Recursos do Fundo Nacional de Assistência Social -	26.000,00
	1660003120	Transferência de Recursos do Fundo Nacional de Assistência Social -	26.000,00
09.02.12.08.245.0045.3111		Execução de emendas parlamentares para a assistência social	189.500,00
	40000000	DESPESAS DE CAPITAL	189.500,00
	44000000	INVESTIMENTOS	189.500,00

**PREFEITURA MUNICIPAL DE JEQUITAI**  
**ADENDO V À PORTARIA SOF Nº 08 DE 04/02/85**  
**DOTAÇÕES POR ORGÃOS DO GOVERNO E DA ADMINISTRAÇÃO**

Página **20**

Orçamento Programa: **2025**

<b>Código</b>	<b>Natureza</b>	<b>Especificação</b>	<b>Valor Orçado</b>
	44900000	APLICAÇÕES DIRETAS	189.500,00
	1660003110	Transferência de Recursos do Fundo Nacional de Assistência Social -	70.000,00
	1660003120	Transferência de Recursos do Fundo Nacional de Assistência Social -	119.500,00
09.02.13		PROGRAMA DO SUAS	97.000,00
09.02.13.08		ASSISTÊNCIA SOCIAL	97.000,00
09.02.13.08.243		ASSISTÊNCIA À CRIANÇA E AO ADOLESCENTE	56.000,00
09.02.13.08.243.0006		PROGRAMA COMUNIDADE ASSISTIDA	56.000,00
09.02.13.08.243.0006.2169		Primeira infância Criança Feliz SUAS	49.000,00
	30000000	DESPESAS CORRENTES	49.000,00
	31000000	PESSOAL E ENCARGOS SOCIAIS	24.000,00
	31900000	APLICAÇÕES DIRETAS	24.000,00
	1500000000	Recursos Não Vinculados de Impostos	3.000,00
	1660000000	Transferência de Recursos do Fundo Nacional de Assistência Social -	21.000,00
	33000000	OUTRAS DESPESAS CORRENTES	25.000,00
	33900000	APLICAÇÕES DIRETAS	25.000,00
	1500000000	Recursos Não Vinculados de Impostos	9.500,00
	1660000000	Transferência de Recursos do Fundo Nacional de Assistência Social -	15.500,00
09.02.13.08.243.0006.3108		Equipamentos e materiais permanentes p/prog.criança feliz - 1ª infância	7.000,00
	40000000	DESPESAS DE CAPITAL	7.000,00
	44000000	INVESTIMENTOS	7.000,00
	44900000	APLICAÇÕES DIRETAS	7.000,00
	1500000000	Recursos Não Vinculados de Impostos	2.000,00
	1660000000	Transferência de Recursos do Fundo Nacional de Assistência Social -	5.000,00
09.02.13.08.244		ASSISTÊNCIA COMUNITÁRIA	41.000,00
09.02.13.08.244.0006		PROGRAMA COMUNIDADE ASSISTIDA	41.000,00
09.02.13.08.244.0006.2170		Gestão do PROCADSUAS	31.000,00
	30000000	DESPESAS CORRENTES	31.000,00
	31000000	PESSOAL E ENCARGOS SOCIAIS	15.000,00
	31900000	APLICAÇÕES DIRETAS	15.000,00
	1500000000	Recursos Não Vinculados de Impostos	4.000,00
	1660000000	Transferência de Recursos do Fundo Nacional de Assistência Social -	11.000,00
	33000000	OUTRAS DESPESAS CORRENTES	16.000,00
	33500000	TRANSF. INST. PRIV. S/FINS LUC.	2.000,00
	1500000000	Recursos Não Vinculados de Impostos	2.000,00
	33900000	APLICAÇÕES DIRETAS	14.000,00
	1500000000	Recursos Não Vinculados de Impostos	8.500,00
	1660000000	Transferência de Recursos do Fundo Nacional de Assistência Social -	5.500,00
09.02.13.08.244.0006.3110		Invest/ e aquisicao de equipamentos para o PROCADSUAS	10.000,00
	40000000	DESPESAS DE CAPITAL	10.000,00
	44000000	INVESTIMENTOS	10.000,00
	44900000	APLICAÇÕES DIRETAS	10.000,00
	1500000000	Recursos Não Vinculados de Impostos	4.000,00
	1660000000	Transferência de Recursos do Fundo Nacional de Assistência Social -	6.000,00
09.02.14		GESTÃO DO PROGRAMA BOLSA FAMILIA E CADASTRO ÚNICO	105.500,00
09.02.14.08		ASSISTÊNCIA SOCIAL	105.500,00
09.02.14.08.122		ADMINISTRAÇÃO GERAL	105.500,00
09.02.14.08.122.0009		GESTÃO PROG. CADÚNICO BOLSA FAMÍLIA	105.500,00
09.02.14.08.122.0009.2172		Bloco de gestão do programa bolsa familia e cadastro único	95.500,00
	30000000	DESPESAS CORRENTES	95.500,00
	31000000	PESSOAL E ENCARGOS SOCIAIS	14.000,00
	31900000	APLICAÇÕES DIRETAS	14.000,00
	1500000000	Recursos Não Vinculados de Impostos	7.000,00
	1660000000	Transferência de Recursos do Fundo Nacional de Assistência Social -	7.000,00
	33000000	OUTRAS DESPESAS CORRENTES	81.500,00
	33900000	APLICAÇÕES DIRETAS	81.500,00
	1500000000	Recursos Não Vinculados de Impostos	11.500,00
	1660000000	Transferência de Recursos do Fundo Nacional de Assistência Social -	70.000,00
09.02.14.08.122.0009.3112		Equiptos para o programa bolsa familia e cadastro único	10.000,00
	40000000	DESPESAS DE CAPITAL	10.000,00
	44000000	INVESTIMENTOS	10.000,00

**PREFEITURA MUNICIPAL DE JEQUITAI**  
**ADENDO V À PORTARIA SOF Nº 08 DE 04/02/85**  
**DOTAÇÕES POR ORGÃOS DO GOVERNO E DA ADMINISTRAÇÃO**

Página 21

Orçamento Programa: 2025

Código	Natureza	Especificação	Valor Orçado
	44900000	APLICAÇÕES DIRETAS	10.000,00
	1500000000	Recursos Não Vinculados de Impostos	5.000,00
	1660000000	Transferência de Recursos do Fundo Nacional de Assistência Social -	5.000,00
09.04		FUNDO MUN. DE HABITAÇÃO	3.368.000,00
09.04.01		FUNDO MUN. DE HABITAÇÃO	3.368.000,00
09.04.01.16		HABITAÇÃO	3.368.000,00
09.04.01.16.122		ADMINISTRAÇÃO GERAL	15.000,00
09.04.01.16.122.0024		MORAR MELHOR	15.000,00
09.04.01.16.122.0024.2091		Manutenção das Atividades do Fundo Municipal de Habitação Popular	12.000,00
	30000000	DESPESAS CORRENTES	12.000,00
	33000000	OUTRAS DESPESAS CORRENTES	12.000,00
	33900000	APLICAÇÕES DIRETAS	12.000,00
	1500000000	Recursos Não Vinculados de Impostos	12.000,00
09.04.01.16.122.0024.3049		Equipamentos P/Fundo Municipal de Habitação Popular	3.000,00
	40000000	DESPESAS DE CAPITAL	3.000,00
	44000000	INVESTIMENTOS	3.000,00
	44900000	APLICAÇÕES DIRETAS	3.000,00
	1500000000	Recursos Não Vinculados de Impostos	3.000,00
09.04.01.16.482		HABITAÇÃO URBANA	3.353.000,00
09.04.01.16.482.0024		MORAR MELHOR	3.353.000,00
09.04.01.16.482.0024.2092		Melhorias Habitacionais para famílias em situação de risco	50.000,00
	30000000	DESPESAS CORRENTES	50.000,00
	33000000	OUTRAS DESPESAS CORRENTES	50.000,00
	33900000	APLICAÇÕES DIRETAS	50.000,00
	1500000000	Recursos Não Vinculados de Impostos	50.000,00
09.04.01.16.482.0024.3050		Manutenção Programa Construção de Casas P/Carentes	3.303.000,00
	40000000	DESPESAS DE CAPITAL	3.303.000,00
	44000000	INVESTIMENTOS	3.303.000,00
	44900000	APLICAÇÕES DIRETAS	3.303.000,00
	1500000000	Recursos Não Vinculados de Impostos	53.000,00
	1700000000	Outras Transferências de Convênios ou Repasses da União	3.250.000,00
09.05		FUNDO INFANCIA E ADOLESC.FIA	110.000,00
09.05.01		FUNDO INFANCIA E ADOLESC.FIA	110.000,00
09.05.01.14		DIREITO DA CIDADANIA	110.000,00
09.05.01.14.422		DIREITOS INDIVIDUAIS, COLETIVOS E DIFUSOS	110.000,00
09.05.01.14.422.0006		PROGRAMA COMUNIDADE ASSISTIDA	110.000,00
09.05.01.14.422.0006.2154		Gestao administrativa do FMDCA	107.000,00
	30000000	DESPESAS CORRENTES	107.000,00
	31000000	PESSOAL E ENCARGOS SOCIAIS	2.000,00
	31900000	APLICAÇÕES DIRETAS	2.000,00
	1500000000	Recursos Não Vinculados de Impostos	2.000,00
	33000000	OUTRAS DESPESAS CORRENTES	105.000,00
	33400000	TRANFERENCIAS A MUNICIPIOS	10.000,00
	1500000000	Recursos Não Vinculados de Impostos	10.000,00
	33500000	TRANSF. INST. PRIV. S/FINS LUC.	2.000,00
	1500000000	Recursos Não Vinculados de Impostos	2.000,00
	33900000	APLICAÇÕES DIRETAS	93.000,00
	1500000000	Recursos Não Vinculados de Impostos	93.000,00
09.05.01.14.422.0006.3093		Equipamentos e Mat. Permanente para o FMDCA	3.000,00
	40000000	DESPESAS DE CAPITAL	3.000,00
	44000000	INVESTIMENTOS	3.000,00
	44900000	APLICAÇÕES DIRETAS	3.000,00
	1500000000	Recursos Não Vinculados de Impostos	3.000,00
09.06		CONSELHO TUTELAR	218.000,00
09.06.01		CONSELHO TUTELAR	218.000,00
09.06.01.14		DIREITO DA CIDADANIA	218.000,00
09.06.01.14.243		ASSISTÊNCIA À CRIANÇA E AO ADOLESCENTE	218.000,00
09.06.01.14.243.0042		CONSELHO TUTELAR	218.000,00
09.06.01.14.243.0042.2153		Gestão administrativa do Conselho Tutelar	203.000,00
	30000000	DESPESAS CORRENTES	203.000,00

**PREFEITURA MUNICIPAL DE JEQUITAI**  
**ADENDO V À PORTARIA SOF Nº 08 DE 04/02/85**  
**DOTAÇÕES POR ORGÃOS DO GOVERNO E DA ADMINISTRAÇÃO**

Página 22

Orçamento Programa: 2025

Código	Natureza	Especificação	Valor Orçado
	31000000	PESSOAL E ENCARGOS SOCIAIS	150.000,00
	31900000	APLICAÇÕES DIRETAS	150.000,00
	1500000000	Recursos Não Vinculados de Impostos	150.000,00
	33000000	OUTRAS DESPESAS CORRENTES	53.000,00
	33500000	TRANSF. INST. PRIV. S/FINS LUC.	1.000,00
	1500000000	Recursos Não Vinculados de Impostos	1.000,00
	33900000	APLICAÇÕES DIRETAS	52.000,00
	1500000000	Recursos Não Vinculados de Impostos	52.000,00
09.06.01.14.243.0042.3092		Aquisição de equipamentos diversos para o conselho tutelar	15.000,00
	40000000	DESPESAS DE CAPITAL	15.000,00
	44000000	INVESTIMENTOS	15.000,00
	44900000	APLICAÇÕES DIRETAS	15.000,00
	1500000000	Recursos Não Vinculados de Impostos	15.000,00
10		SEC. MUNICIPAL DE AGRICULTURA	954.000,00
10.01		SEC. MUNICIPAL DE AGRICULTURA	954.000,00
10.01.01		COORD. SEC. AGRICULTURA	155.000,00
10.01.01.20		AGRICULTURA	155.000,00
10.01.01.20.122		ADMINISTRAÇÃO GERAL	155.000,00
10.01.01.20.122.0002		GESTÃO MODERNIZAÇÃO ADMINISTRATIVA	155.000,00
10.01.01.20.122.0002.2094		Manutenção Atividades Coord. Secretaria de Agricultura	153.000,00
	30000000	DESPESAS CORRENTES	153.000,00
	31000000	PESSOAL E ENCARGOS SOCIAIS	59.000,00
	31900000	APLICAÇÕES DIRETAS	59.000,00
	1500000000	Recursos Não Vinculados de Impostos	59.000,00
	33000000	OUTRAS DESPESAS CORRENTES	94.000,00
	33900000	APLICAÇÕES DIRETAS	94.000,00
	1500000000	Recursos Não Vinculados de Impostos	59.000,00
	1501000000	Outros Recursos Não Vinculados	35.000,00
10.01.01.20.122.0002.3052		Equipamentos Div. Secretaria de Agricultura	2.000,00
	40000000	DESPESAS DE CAPITAL	2.000,00
	44000000	INVESTIMENTOS	2.000,00
	44900000	APLICAÇÕES DIRETAS	2.000,00
	1500000000	Recursos Não Vinculados de Impostos	2.000,00
10.01.02		SERV. APOIO AGRIC. E PECUÁRIA	799.000,00
10.01.02.20		AGRICULTURA	799.000,00
10.01.02.20.605		ABASTECIMENTO	11.000,00
10.01.02.20.605.0026		DESENVOLVIMENTO RURAL	11.000,00
10.01.02.20.605.0026.2096		Manutenção Convênio Entidade de Apoio a Agropecuária	1.000,00
	30000000	DESPESAS CORRENTES	1.000,00
	33000000	OUTRAS DESPESAS CORRENTES	1.000,00
	33500000	TRANSF. INST. PRIV. S/FINS LUC.	1.000,00
	1500000000	Recursos Não Vinculados de Impostos	1.000,00
10.01.02.20.605.0026.3053		Construção e Equipamentos Para Mercado Municipal	10.000,00
	40000000	DESPESAS DE CAPITAL	10.000,00
	44000000	INVESTIMENTOS	10.000,00
	44900000	APLICAÇÕES DIRETAS	10.000,00
	1500000000	Recursos Não Vinculados de Impostos	10.000,00
10.01.02.20.606		EXTENSÃO RURAL	326.000,00
10.01.02.20.606.0022		INFRAESTRUTURA E URBANISMO	5.000,00
10.01.02.20.606.0022.3055		Implantação Eletrificação Rural	5.000,00
	40000000	DESPESAS DE CAPITAL	5.000,00
	44000000	INVESTIMENTOS	5.000,00
	44900000	APLICAÇÕES DIRETAS	5.000,00
	1500000000	Recursos Não Vinculados de Impostos	5.000,00
10.01.02.20.606.0026		DESENVOLVIMENTO RURAL	321.000,00
10.01.02.20.606.0026.2098		Programa de Incentivo ao Produtor Rural	150.000,00
	30000000	DESPESAS CORRENTES	150.000,00
	33000000	OUTRAS DESPESAS CORRENTES	150.000,00
	33900000	APLICAÇÕES DIRETAS	150.000,00

**PREFEITURA MUNICIPAL DE JEQUITAI**  
**ADENDO V À PORTARIA SOF Nº 08 DE 04/02/85**  
**DOTAÇÕES POR ORGÃOS DO GOVERNO E DA ADMINISTRAÇÃO**

Página 23

Orçamento Programa: 2025

Código	Natureza	Especificação	Valor Orçado
	1500000000	Recursos Não Vinculados de Impostos	145.000,00
	1710003210	Transferência Especial dos Estados - Emendas Parlamentares	5.000,00
10.01.02.20.606.0026.2099		Apoio Conselho Municipal de Desenvolvimento Rural	11.000,00
	30000000	DESPESAS CORRENTES	11.000,00
	33000000	OUTRAS DESPESAS CORRENTES	11.000,00
	33900000	APLICAÇÕES DIRETAS	11.000,00
	1500000000	Recursos Não Vinculados de Impostos	11.000,00
10.01.02.20.606.0026.3056		Invest.Programas Combate a Seca c/perf.poços art/cist/cx dagua e outro	70.000,00
	40000000	DESPESAS DE CAPITAL	70.000,00
	44000000	INVESTIMENTOS	70.000,00
	44900000	APLICAÇÕES DIRETAS	70.000,00
	1500000000	Recursos Não Vinculados de Impostos	15.000,00
	1710003210	Transferência Especial dos Estados - Emendas Parlamentares	55.000,00
10.01.02.20.606.0026.6014		Apoio para diversas Associações do Município de Jequitai	90.000,00
	30000000	DESPESAS CORRENTES	90.000,00
	33000000	OUTRAS DESPESAS CORRENTES	90.000,00
	33500000	TRANSF. INST. PRIV. S/FINS LUC.	90.000,00
	1500000000	Recursos Não Vinculados de Impostos	90.000,00
10.01.02.20.608		PROMOÇÃO DA PRODUÇÃO AGROPECUÁRIA	460.000,00
10.01.02.20.608.0026		DESENVOLVIMENTO RURAL	460.000,00
10.01.02.20.608.0026.2101		Despesas C/Manutencao Convênio EMATER	260.000,00
	30000000	DESPESAS CORRENTES	260.000,00
	33000000	OUTRAS DESPESAS CORRENTES	260.000,00
	33300000	TRANSF. AO ESTADO E DIST. FED.	260.000,00
	1500000000	Recursos Não Vinculados de Impostos	260.000,00
10.01.02.20.608.0026.3057		Aquisicao de Veículos e Equipamentos Agrícolas	200.000,00
	40000000	DESPESAS DE CAPITAL	200.000,00
	44000000	INVESTIMENTOS	200.000,00
	44900000	APLICAÇÕES DIRETAS	200.000,00
	1500000000	Recursos Não Vinculados de Impostos	50.000,00
	1700000000	Outras Transferências de Convênios ou Repasses da União	100.000,00
	1706003110	Transferência Especial da União - Emendas Parlamentares Individuais	50.000,00
10.01.02.20.609		DEFESA AGROPECUÁRIA	2.000,00
10.01.02.20.609.0026		DESENVOLVIMENTO RURAL	2.000,00
10.01.02.20.609.0026.2102		Manutenção do Convênio Com o IMA	2.000,00
	30000000	DESPESAS CORRENTES	2.000,00
	33000000	OUTRAS DESPESAS CORRENTES	2.000,00
	33300000	TRANSF. AO ESTADO E DIST. FED.	2.000,00
	1500000000	Recursos Não Vinculados de Impostos	2.000,00
11		SEC. MUN. MEIO AMBIENTE	110.500,00
11.01		SEC. MUN. MEIO AMBIENTE	110.500,00
11.01.01		COORD. SEC. MEIO AMBIENTE	87.000,00
11.01.01.18		GESTÃO AMBIENTAL	87.000,00
11.01.01.18.122		ADMINISTRAÇÃO GERAL	87.000,00
11.01.01.18.122.0002		GESTÃO MODERNIZAÇÃO ADMINISTRATIVA	87.000,00
11.01.01.18.122.0002.2103		Manutenção Coordenação Secretaria de Meio Ambiente	84.000,00
	30000000	DESPESAS CORRENTES	84.000,00
	31000000	PESSOAL E ENCARGOS SOCIAIS	62.000,00
	31900000	APLICAÇÕES DIRETAS	62.000,00
	1500000000	Recursos Não Vinculados de Impostos	62.000,00
	33000000	OUTRAS DESPESAS CORRENTES	22.000,00
	33900000	APLICAÇÕES DIRETAS	22.000,00
	1500000000	Recursos Não Vinculados de Impostos	22.000,00
11.01.01.18.122.0002.3058		Equip. Div.p/Coordenação Secretaria Meio Ambiente	3.000,00
	40000000	DESPESAS DE CAPITAL	3.000,00
	44000000	INVESTIMENTOS	3.000,00
	44900000	APLICAÇÕES DIRETAS	3.000,00
	1500000000	Recursos Não Vinculados de Impostos	3.000,00
11.01.02		SERVIÇOS DE APOIO AO MEIO AMBIENTE	23.500,00
11.01.02.18		GESTÃO AMBIENTAL	23.500,00

**PREFEITURA MUNICIPAL DE JEQUITAI**  
**ADENDO V À PORTARIA SOF Nº 08 DE 04/02/85**  
**DOTAÇÕES POR ORGÃOS DO GOVERNO E DA ADMINISTRAÇÃO**

Página **24**

Orçamento Programa: **2025**

<b>Código</b>	<b>Natureza</b>	<b>Especificação</b>	<b>Valor Orçado</b>
11.01.02.18.541		PRESERVAÇÃO E CONSERVAÇÃO AMBIENTAL	23.500,00
11.01.02.18.541.0025		MEIO AMBIENTE SUSTENTÁVEL	23.500,00
11.01.02.18.541.0025.2104		Manutenção, Controle e Fiscalização do Meio Ambiente	12.500,00
	30000000	DESPESAS CORRENTES	12.500,00
	31000000	PESSOAL E ENCARGOS SOCIAIS	3.000,00
	31900000	APLICAÇÕES DIRETAS	3.000,00
	1500000000	Recursos Não Vinculados de Impostos	3.000,00
	33000000	OUTRAS DESPESAS CORRENTES	9.500,00
	33900000	APLICAÇÕES DIRETAS	9.500,00
	1500000000	Recursos Não Vinculados de Impostos	5.000,00
	1708000000	Transferência da União Referente à Compensação Financeira de	4.500,00
11.01.02.18.541.0025.2105		Manutenção Convênio IEF	1.000,00
	30000000	DESPESAS CORRENTES	1.000,00
	33000000	OUTRAS DESPESAS CORRENTES	1.000,00
	33300000	TRANSF. AO ESTADO E DIST. FED.	1.000,00
	1500000000	Recursos Não Vinculados de Impostos	1.000,00
11.01.02.18.541.0025.2106		Participação em consorcio(s) público(s) de prot.meio ambiente	7.000,00
	30000000	DESPESAS CORRENTES	7.000,00
	33000000	OUTRAS DESPESAS CORRENTES	7.000,00
	33500000	TRANSF. INST. PRIV. S/FINS LUC.	2.000,00
	1500000000	Recursos Não Vinculados de Impostos	2.000,00
	33930000	APLICAÇÕES DIRETAS	5.000,00
	1500000000	Recursos Não Vinculados de Impostos	5.000,00
11.01.02.18.541.0025.3059		Equip. Diversos P/Serviços de Controle e Fiscalização Meio Ambiente	3.000,00
	40000000	DESPESAS DE CAPITAL	3.000,00
	44000000	INVESTIMENTOS	3.000,00
	44900000	APLICAÇÕES DIRETAS	3.000,00
	1500000000	Recursos Não Vinculados de Impostos	3.000,00
15		SEC.MUNICIPAL DE CULTURA	1.369.500,00
15.01		SEC.MUNICIPAL DE CULTURA	121.000,00
15.01.02		ATIVIDADES SETOR DE CULTURA	121.000,00
15.01.02.13		CULTURA	121.000,00
15.01.02.13.122		ADMINISTRAÇÃO GERAL	114.000,00
15.01.02.13.122.0002		GESTÃO MODERNIZAÇÃO ADMINISTRATIVA	114.000,00
15.01.02.13.122.0002.2141		Manutenção Atividades Administração Serviços Culturais	104.000,00
	30000000	DESPESAS CORRENTES	104.000,00
	31000000	PESSOAL E ENCARGOS SOCIAIS	37.000,00
	31900000	APLICAÇÕES DIRETAS	37.000,00
	1500000000	Recursos Não Vinculados de Impostos	37.000,00
	33000000	OUTRAS DESPESAS CORRENTES	67.000,00
	33500000	TRANSF. INST. PRIV. S/FINS LUC.	1.000,00
	1500000000	Recursos Não Vinculados de Impostos	1.000,00
	33900000	APLICAÇÕES DIRETAS	66.000,00
	1500000000	Recursos Não Vinculados de Impostos	66.000,00
15.01.02.13.122.0002.3087		Equipamentos Diversos p/Administração serviços culturais	10.000,00
	40000000	DESPESAS DE CAPITAL	10.000,00
	44000000	INVESTIMENTOS	10.000,00
	44900000	APLICAÇÕES DIRETAS	10.000,00
	1500000000	Recursos Não Vinculados de Impostos	10.000,00
15.01.02.13.392		DIFUSÃO CULTURAL	7.000,00
15.01.02.13.392.0020		CIDADE CULTURAL	7.000,00
15.01.02.13.392.0020.2142		Manutenção Atividades da Biblioteca Pública Municipal	5.000,00
	30000000	DESPESAS CORRENTES	5.000,00
	31000000	PESSOAL E ENCARGOS SOCIAIS	2.000,00
	31900000	APLICAÇÕES DIRETAS	2.000,00
	1500000000	Recursos Não Vinculados de Impostos	2.000,00
	33000000	OUTRAS DESPESAS CORRENTES	3.000,00
	33900000	APLICAÇÕES DIRETAS	3.000,00
	1500000000	Recursos Não Vinculados de Impostos	3.000,00

**PREFEITURA MUNICIPAL DE JEQUITAI**  
**ADENDO V À PORTARIA SOF Nº 08 DE 04/02/85**  
**DOTAÇÕES POR ORGÃOS DO GOVERNO E DA ADMINISTRAÇÃO**

Página 25

Orçamento Programa: 2025

Código	Natureza	Especificação	Valor Orçado
15.01.02.13.392.0020.3088		Instalação de Biblioteca Pública Municipal	2.000,00
	40000000	DESPESAS DE CAPITAL	2.000,00
	44000000	INVESTIMENTOS	2.000,00
	44900000	APLICAÇÕES DIRETAS	2.000,00
	1500000000	Recursos Não Vinculados de Impostos	2.000,00
15.02		FUNDO MUNICIPAL DE CULTURA	1.248.500,00
15.02.01		FUNDO MUNICIPAL DE CULTURA	1.248.500,00
15.02.01.13		CULTURA	1.248.500,00
15.02.01.13.392		DIFUSÃO CULTURAL	1.248.500,00
15.02.01.13.392.0020		CIDADE CULTURAL	1.248.500,00
15.02.01.13.392.0020.2143		Despesas C/Promoção de Eventos Artísticos e Culturais	210.000,00
	30000000	DESPESAS CORRENTES	210.000,00
	33000000	OUTRAS DESPESAS CORRENTES	210.000,00
	33900000	APLICAÇÕES DIRETAS	210.000,00
	1500000000	Recursos Não Vinculados de Impostos	210.000,00
15.02.01.13.392.0020.2144		Apoio Realização de Carnaval, Festas Cívicas e Populares	920.000,00
	30000000	DESPESAS CORRENTES	920.000,00
	33000000	OUTRAS DESPESAS CORRENTES	920.000,00
	33900000	APLICAÇÕES DIRETAS	920.000,00
	1500000000	Recursos Não Vinculados de Impostos	920.000,00
15.02.01.13.392.0020.2145		Manutenção do Patrimônio Histórico, Artístico e Cultural	44.000,00
	30000000	DESPESAS CORRENTES	44.000,00
	31000000	PESSOAL E ENCARGOS SOCIAIS	2.000,00
	31900000	APLICAÇÕES DIRETAS	2.000,00
	1500000000	Recursos Não Vinculados de Impostos	2.000,00
	33000000	OUTRAS DESPESAS CORRENTES	42.000,00
	33900000	APLICAÇÕES DIRETAS	42.000,00
	1500000000	Recursos Não Vinculados de Impostos	42.000,00
15.02.01.13.392.0020.2146		Implantação e manutenção de grupos/associações culturais	5.000,00
	30000000	DESPESAS CORRENTES	5.000,00
	33000000	OUTRAS DESPESAS CORRENTES	5.000,00
	33500000	TRANSF. INST. PRIV. S/FINS LUC.	1.000,00
	1500000000	Recursos Não Vinculados de Impostos	1.000,00
	33900000	APLICAÇÕES DIRETAS	4.000,00
	1500000000	Recursos Não Vinculados de Impostos	4.000,00
15.02.01.13.392.0020.2147		Apoio e Incentivo as classes de artistas,poetas,artesoes e afins	22.000,00
	30000000	DESPESAS CORRENTES	22.000,00
	33000000	OUTRAS DESPESAS CORRENTES	22.000,00
	33900000	APLICAÇÕES DIRETAS	22.000,00
	1500000000	Recursos Não Vinculados de Impostos	22.000,00
15.02.01.13.392.0020.2148		Apoio e criação de uma banda musical no Município	25.000,00
	30000000	DESPESAS CORRENTES	25.000,00
	31000000	PESSOAL E ENCARGOS SOCIAIS	1.000,00
	31900000	APLICAÇÕES DIRETAS	1.000,00
	1500000000	Recursos Não Vinculados de Impostos	1.000,00
	33000000	OUTRAS DESPESAS CORRENTES	24.000,00
	33900000	APLICAÇÕES DIRETAS	24.000,00
	1500000000	Recursos Não Vinculados de Impostos	24.000,00
15.02.01.13.392.0020.2165		Ações Emergenciais da Lei Paulo Gustavo	9.000,00
	30000000	DESPESAS CORRENTES	9.000,00
	33000000	OUTRAS DESPESAS CORRENTES	9.000,00
	33900000	APLICAÇÕES DIRETAS	9.000,00
	1715000000	Transferências Destinadas ao Setor Cultural - LC nº 195/2022 - Art. 5º -	5.000,00
	1716000000	Transferências Destinadas ao Setor Cultural - LC nº 195/2022 - Art. 8º -	4.000,00
15.02.01.13.392.0020.2175		Execução do PNAB-Política Nacional Aldir Blanc de Fomento a Cultura	3.500,00
	30000000	DESPESAS CORRENTES	3.500,00
	33000000	OUTRAS DESPESAS CORRENTES	3.500,00
	33900000	APLICAÇÕES DIRETAS	3.500,00
	1719000000	Transferências da Política Nacional Aldir Blanc de Fomento à Cultura -	3.500,00

**PREFEITURA MUNICIPAL DE JEQUITAI**  
**ADENDO V À PORTARIA SOF Nº 08 DE 04/02/85**  
**DOTAÇÕES POR ORGÃOS DO GOVERNO E DA ADMINISTRAÇÃO**

Página 26

Orçamento Programa: 2025

Código	Natureza	Especificação	Valor Orçado
15.02.01.13.392.0020.3089		Aquisicao de equipamentos diversos p/banda de musica do Municipio	10.000,00
	40000000	DESPESAS DE CAPITAL	10.000,00
	44000000	INVESTIMENTOS	10.000,00
	44900000	APLICAÇÕES DIRETAS	10.000,00
	1500000000	Recursos Não Vinculados de Impostos	10.000,00
16		SEC.MUNICIPAL AGRICULTURA FAMILIAR	329.000,00
16.01		SEC.MUNICIPAL AGRICULTURA FAMILIAR	329.000,00
16.01.01		SERVIÇO APOIO A AGRICULTURA FAMILIAR	329.000,00
16.01.01.20		AGRICULTURA	329.000,00
16.01.01.20.605		ABASTECIMENTO	118.000,00
16.01.01.20.605.0026		DESENVOLVIMENTO RURAL	118.000,00
16.01.01.20.605.0026.2176		Manutenção atividades da secretaria de agricultura familiar	91.000,00
	30000000	DESPESAS CORRENTES	91.000,00
	31000000	PESSOAL E ENCARGOS SOCIAIS	54.000,00
	31900000	APLICAÇÕES DIRETAS	54.000,00
	1500000000	Recursos Não Vinculados de Impostos	54.000,00
	33000000	OUTRAS DESPESAS CORRENTES	37.000,00
	33900000	APLICAÇÕES DIRETAS	37.000,00
	1500000000	Recursos Não Vinculados de Impostos	37.000,00
16.01.01.20.605.0026.2177		Implantação e manutenção de um banco de alimentos no Municipio	5.000,00
	30000000	DESPESAS CORRENTES	5.000,00
	33000000	OUTRAS DESPESAS CORRENTES	5.000,00
	33900000	APLICAÇÕES DIRETAS	5.000,00
	1500000000	Recursos Não Vinculados de Impostos	5.000,00
16.01.01.20.605.0026.2178		Manutenção das atividades do mercado e feiras livres	22.000,00
	30000000	DESPESAS CORRENTES	22.000,00
	33000000	OUTRAS DESPESAS CORRENTES	22.000,00
	33900000	APLICAÇÕES DIRETAS	22.000,00
	1500000000	Recursos Não Vinculados de Impostos	22.000,00
16.01.01.20.606		EXTENSÃO RURAL	198.000,00
16.01.01.20.606.0026		DESENVOLVIMENTO RURAL	198.000,00
16.01.01.20.606.0026.2179		Programas de incentivos ao produtor da agricultura familiar	193.000,00
	30000000	DESPESAS CORRENTES	193.000,00
	33000000	OUTRAS DESPESAS CORRENTES	193.000,00
	33900000	APLICAÇÕES DIRETAS	193.000,00
	1500000000	Recursos Não Vinculados de Impostos	193.000,00
16.01.01.20.606.0026.3114		Aquisicao de equiptos e materiais permanentes p/secr.agricultura familiar	5.000,00
	40000000	DESPESAS DE CAPITAL	5.000,00
	44000000	INVESTIMENTOS	5.000,00
	44900000	APLICAÇÕES DIRETAS	5.000,00
	1500000000	Recursos Não Vinculados de Impostos	5.000,00
16.01.01.20.608		PROMOÇÃO DA PRODUÇÃO AGROPECUÁRIA	13.000,00
16.01.01.20.608.0026		DESENVOLVIMENTO RURAL	13.000,00
16.01.01.20.608.0026.2180		Aquisição Sementes, mudas e insumos p/apoio ao pequeno produtor da	13.000,00
	30000000	DESPESAS CORRENTES	13.000,00
	33000000	OUTRAS DESPESAS CORRENTES	13.000,00
	33900000	APLICAÇÕES DIRETAS	13.000,00
	1500000000	Recursos Não Vinculados de Impostos	10.000,00
	1710003210	Transferência Especial dos Estados - Emendas Parlamentares	3.000,00
17		SEC.MUNICIPAL OBRAS/INFRA-ESTRUTURA	5.414.100,00
17.01		SEC.MUNICIPAL OBRAS/INFRA-ESTRUTURA	5.414.100,00
17.01.01		COORD. SERVIÇOS DE OBRAS/INFRA ESTRUTURA	1.134.000,00
17.01.01.15		URBANISMO	1.134.000,00
17.01.01.15.122		ADMINISTRAÇÃO GERAL	1.134.000,00
17.01.01.15.122.0002		GESTÃO MODERNIZAÇÃO ADMINISTRATIVA	1.134.000,00
17.01.01.15.122.0002.2181		Manut. serviços secretaria de obras/infra-estrutura	1.001.000,00
	30000000	DESPESAS CORRENTES	1.001.000,00
	31000000	PESSOAL E ENCARGOS SOCIAIS	640.000,00
	31900000	APLICAÇÕES DIRETAS	640.000,00
	1500000000	Recursos Não Vinculados de Impostos	640.000,00

**PREFEITURA MUNICIPAL DE JEQUITAI**  
**ADENDO V À PORTARIA SOF Nº 08 DE 04/02/85**  
**DOTAÇÕES POR ORGÃOS DO GOVERNO E DA ADMINISTRAÇÃO**

Página **27**

Orçamento Programa: **2025**

Código	Natureza	Especificação	Valor Orçado
	33000000	OUTRAS DESPESAS CORRENTES	361.000,00
	33900000	APLICAÇÕES DIRETAS	361.000,00
	1500000000	Recursos Não Vinculados de Impostos	289.000,00
	1501000000	Outros Recursos Não Vinculados	72.000,00
17.01.01.15.122.0002.3115		Equipatos diversos p/a secretaria de obras/infra-estrutura	123.000,00
	40000000	DESPESAS DE CAPITAL	123.000,00
	44000000	INVESTIMENTOS	123.000,00
	44900000	APLICAÇÕES DIRETAS	123.000,00
	1500000000	Recursos Não Vinculados de Impostos	22.000,00
	1710003210	Transferência Especial dos Estados - Emendas Parlamentares	100.000,00
	1754000000	Recursos de Operações de Crédito	1.000,00
17.01.01.15.122.0002.3116		Aquisicao de imóveis de interesse do Municipio	10.000,00
	40000000	DESPESAS DE CAPITAL	10.000,00
	44000000	INVESTIMENTOS	10.000,00
	44900000	APLICAÇÕES DIRETAS	10.000,00
	1500000000	Recursos Não Vinculados de Impostos	10.000,00
17.01.02		SERVIÇOS URBANOS E UTILIDADE PÚBLICA	2.646.100,00
17.01.02.15		URBANISMO	2.188.100,00
17.01.02.15.451		INFRA ESTRUTURA URBANA	1.127.100,00
17.01.02.15.451.0022		INFRAESTRUTURA E URBANISMO	1.127.100,00
17.01.02.15.451.0022.2182		Manutenção dos serviços de vias urbanas municipais	295.100,00
	30000000	DESPESAS CORRENTES	295.100,00
	31000000	PESSOAL E ENCARGOS SOCIAIS	95.000,00
	31900000	APLICAÇÕES DIRETAS	95.000,00
	1500000000	Recursos Não Vinculados de Impostos	95.000,00
	33000000	OUTRAS DESPESAS CORRENTES	200.100,00
	33900000	APLICAÇÕES DIRETAS	200.100,00
	1500000000	Recursos Não Vinculados de Impostos	162.000,00
	1501000000	Outros Recursos Não Vinculados	35.000,00
	1752000000	Recursos Vinculados ao Trânsito	3.100,00
17.01.02.15.451.0022.2190		Manutenção e reparos em prédios públicos municipais	24.000,00
	30000000	DESPESAS CORRENTES	24.000,00
	33000000	OUTRAS DESPESAS CORRENTES	24.000,00
	33900000	APLICAÇÕES DIRETAS	24.000,00
	1500000000	Recursos Não Vinculados de Impostos	24.000,00
17.01.02.15.451.0022.3117		Equipamentos diversos para serv.manutenção de vias urbanas	107.000,00
	40000000	DESPESAS DE CAPITAL	107.000,00
	44000000	INVESTIMENTOS	107.000,00
	44900000	APLICAÇÕES DIRETAS	107.000,00
	1500000000	Recursos Não Vinculados de Impostos	50.000,00
	1755000000	Recursos de Alienação de Bens/Ativos - Administração Direta	57.000,00
17.01.02.15.451.0022.3118		Const/melhoramentos/pavimentação/calçamento vias urbanas municipais	494.000,00
	40000000	DESPESAS DE CAPITAL	494.000,00
	44000000	INVESTIMENTOS	494.000,00
	44900000	APLICAÇÕES DIRETAS	494.000,00
	1500000000	Recursos Não Vinculados de Impostos	100.000,00
	1701000000	Outras Transferências de Convênios ou Repasses dos Estados	30.000,00
	1706003110	Transferência Especial da União - Emendas Parlamentares Individuais	50.000,00
	1710003210	Transferência Especial dos Estados - Emendas Parlamentares	200.000,00
	1710100000	Transferência Especial do Estado - Acordo Judicial de Reparação dos	14.000,00
	1720000000	Transferências da União Referentes às participações na exploração de	100.000,00
17.01.02.15.451.0022.3119		Obras de infra estruturas diversas	150.000,00
	40000000	DESPESAS DE CAPITAL	150.000,00
	44000000	INVESTIMENTOS	150.000,00
	44900000	APLICAÇÕES DIRETAS	150.000,00
	1500000000	Recursos Não Vinculados de Impostos	50.000,00
	1710003210	Transferência Especial dos Estados - Emendas Parlamentares	100.000,00
17.01.02.15.451.0022.3128		Construção e melhoramentos em prédios públicos municipais	57.000,00
	40000000	DESPESAS DE CAPITAL	57.000,00
	44000000	INVESTIMENTOS	57.000,00

Código	Natureza	Especificação	Valor Orçado
	44900000	APLICAÇÕES DIRETAS	57.000,00
	1500000000	Recursos Não Vinculados de Impostos	57.000,00
17.01.02.15.452		SERVIÇOS URBANOS	1.061.000,00
17.01.02.15.452.0022		INFRAESTRUTURA E URBANISMO	1.061.000,00
17.01.02.15.452.0022.2183		Manutenção das Atividades de Limpeza Pública Municipal	898.000,00
	30000000	DESPESAS CORRENTES	898.000,00
	31000000	PESSOAL E ENCARGOS SOCIAIS	698.000,00
	31900000	APLICAÇÕES DIRETAS	698.000,00
	1500000000	Recursos Não Vinculados de Impostos	698.000,00
	33000000	OUTRAS DESPESAS CORRENTES	200.000,00
	33900000	APLICAÇÕES DIRETAS	200.000,00
	1500000000	Recursos Não Vinculados de Impostos	150.000,00
	1501000000	Outros Recursos Não Vinculados	50.000,00
17.01.02.15.452.0022.2184		Manutenção de Praças, Parques, jardins e Cemitérios	99.000,00
	30000000	DESPESAS CORRENTES	99.000,00
	31000000	PESSOAL E ENCARGOS SOCIAIS	66.000,00
	31900000	APLICAÇÕES DIRETAS	66.000,00
	1500000000	Recursos Não Vinculados de Impostos	66.000,00
	33000000	OUTRAS DESPESAS CORRENTES	33.000,00
	33900000	APLICAÇÕES DIRETAS	33.000,00
	1500000000	Recursos Não Vinculados de Impostos	33.000,00
17.01.02.15.452.0022.3120		Melhoramentos e equiptos diversos para limpeza pública municipal	2.000,00
	40000000	DESPESAS DE CAPITAL	2.000,00
	44000000	INVESTIMENTOS	2.000,00
	44900000	APLICAÇÕES DIRETAS	2.000,00
	1500000000	Recursos Não Vinculados de Impostos	2.000,00
17.01.02.15.452.0022.3121		Construção e melhoramentos de praças, parques, jardins e cemiterios	62.000,00
	40000000	DESPESAS DE CAPITAL	62.000,00
	44000000	INVESTIMENTOS	62.000,00
	44900000	APLICAÇÕES DIRETAS	62.000,00
	1500000000	Recursos Não Vinculados de Impostos	32.000,00
	1701000000	Outras Transferências de Convênios ou Repasses dos Estados	30.000,00
17.01.02.24		COMUNICAÇÕES	34.000,00
17.01.02.24.722		TELECOMUNICAÇÕES	34.000,00
17.01.02.24.722.0022		INFRAESTRUTURA E URBANISMO	34.000,00
17.01.02.24.722.0022.2191		Manutenção da torre de captação dos sinais de televisão	32.000,00
	30000000	DESPESAS CORRENTES	32.000,00
	33000000	OUTRAS DESPESAS CORRENTES	32.000,00
	33900000	APLICAÇÕES DIRETAS	32.000,00
	1500000000	Recursos Não Vinculados de Impostos	7.000,00
	1751000000	Recursos da Contribuição para o Custeio do Serviço de Iluminação	25.000,00
17.01.02.24.722.0022.3129		Equipamentos e ampliação torre captação sinais de televisão	2.000,00
	40000000	DESPESAS DE CAPITAL	2.000,00
	44000000	INVESTIMENTOS	2.000,00
	44900000	APLICAÇÕES DIRETAS	2.000,00
	1500000000	Recursos Não Vinculados de Impostos	2.000,00
17.01.02.25		ENERGIA	424.000,00
17.01.02.25.752		ENERGIA ELÉTRICA	424.000,00
17.01.02.25.752.0022		INFRAESTRUTURA E URBANISMO	424.000,00
17.01.02.25.752.0022.2185		Manutenção Rede Iluminação Pública	340.000,00
	30000000	DESPESAS CORRENTES	340.000,00
	33000000	OUTRAS DESPESAS CORRENTES	340.000,00
	33900000	APLICAÇÕES DIRETAS	330.000,00
	1500000000	Recursos Não Vinculados de Impostos	20.000,00
	1501000000	Outros Recursos Não Vinculados	10.000,00
	1751000000	Recursos da Contribuição para o Custeio do Serviço de Iluminação	300.000,00
	33930000	APLICAÇÕES DIRETAS	10.000,00
	1500000000	Recursos Não Vinculados de Impostos	10.000,00
17.01.02.25.752.0022.2189		Participação em consórcio manut.rede iluminação pública	3.000,00

**PREFEITURA MUNICIPAL DE JEQUITAI**  
**ADENDO V À PORTARIA SOF Nº 08 DE 04/02/85**  
**DOTAÇÕES POR ORGÃOS DO GOVERNO E DA ADMINISTRAÇÃO**

Página **29**

Orçamento Programa: **2025**

Código	Natureza	Especificação	Valor Orçado
	30000000	DESPESAS CORRENTES	3.000,00
	31000000	PESSOAL E ENCARGOS SOCIAIS	1.000,00
	31710000	TRANSFER. A CONS. PÚBLICOS	1.000,00
	1500000000	Recursos Não Vinculados de Impostos	1.000,00
	32000000	JUROS E ENCARGOS DA DÍVIDA	1.000,00
	32710000	TRANF. CONSORCIOS PUBLICOS	1.000,00
	1500000000	Recursos Não Vinculados de Impostos	1.000,00
	33000000	OUTRAS DESPESAS CORRENTES	1.000,00
	33710000	TRANSF. A CONSÓRCIOS PÚBLICOS	1.000,00
	1500000000	Recursos Não Vinculados de Impostos	1.000,00
17.01.02.25.752.0022. 3122		Despesas c/ extensão da rede de iluminação públicaa	80.000,00
	40000000	DESPESAS DE CAPITAL	80.000,00
	44000000	INVESTIMENTOS	80.000,00
	44900000	APLICAÇÕES DIRETAS	80.000,00
	1500000000	Recursos Não Vinculados de Impostos	30.000,00
	1751000000	Recursos da Contribuição para o Custeio do Serviço de Iluminação	50.000,00
17.01.02.25.752.0022. 3127		Particip. em consorcio de manutenção em rede iluminação pública	1.000,00
	40000000	DESPESAS DE CAPITAL	1.000,00
	44000000	INVESTIMENTOS	1.000,00
	44710000	TRANSFERENCIAS A CONS. PÚBLICOS	1.000,00
	1500000000	Recursos Não Vinculados de Impostos	1.000,00
17.01.03		SERVIÇOS MUNIC. TRANSPORTES	1.634.000,00
17.01.03.26		TRANSPORTES	1.634.000,00
17.01.03.26.122		ADMINISTRAÇÃO GERAL	182.000,00
17.01.03.26.122.0002		GESTÃO MODERNIZAÇÃO ADMINISTRATIVA	182.000,00
17.01.03.26.122.0002. 2186		Manutenção dos serviços de transportes e oficinas municipais	182.000,00
	30000000	DESPESAS CORRENTES	182.000,00
	31000000	PESSOAL E ENCARGOS SOCIAIS	137.000,00
	31900000	APLICAÇÕES DIRETAS	137.000,00
	1500000000	Recursos Não Vinculados de Impostos	137.000,00
	33000000	OUTRAS DESPESAS CORRENTES	45.000,00
	33900000	APLICAÇÕES DIRETAS	45.000,00
	1500000000	Recursos Não Vinculados de Impostos	40.000,00
	1501000000	Outros Recursos Não Vinculados	5.000,00
17.01.03.26.782		TRANSPORTE RODOVIÁRIO	1.452.000,00
17.01.03.26.782.0002		GESTÃO MODERNIZAÇÃO ADMINISTRATIVA	5.000,00
17.01.03.26.782.0002. 3123		Equipptos diversos para serviços de transportes e oficinas municipais	5.000,00
	40000000	DESPESAS DE CAPITAL	5.000,00
	44000000	INVESTIMENTOS	5.000,00
	44900000	APLICAÇÕES DIRETAS	5.000,00
	1500000000	Recursos Não Vinculados de Impostos	5.000,00
17.01.03.26.782.0027		TRANSPORTE E MOBILIDADE	1.447.000,00
17.01.03.26.782.0027. 2187		Manutenção do Terminal Rodoviário de Passageiros	12.000,00
	30000000	DESPESAS CORRENTES	12.000,00
	31000000	PESSOAL E ENCARGOS SOCIAIS	7.000,00
	31900000	APLICAÇÕES DIRETAS	7.000,00
	1500000000	Recursos Não Vinculados de Impostos	7.000,00
	33000000	OUTRAS DESPESAS CORRENTES	5.000,00
	33900000	APLICAÇÕES DIRETAS	5.000,00
	1500000000	Recursos Não Vinculados de Impostos	5.000,00
17.01.03.26.782.0027. 2188		Manutenção das Atividades dos serviços de estradas vicinais	972.000,00
	30000000	DESPESAS CORRENTES	972.000,00
	31000000	PESSOAL E ENCARGOS SOCIAIS	145.000,00
	31900000	APLICAÇÕES DIRETAS	145.000,00
	1500000000	Recursos Não Vinculados de Impostos	145.000,00
	33000000	OUTRAS DESPESAS CORRENTES	827.000,00
	33900000	APLICAÇÕES DIRETAS	827.000,00
	1500000000	Recursos Não Vinculados de Impostos	416.000,00
	1501000000	Outros Recursos Não Vinculados	100.000,00

**PREFEITURA MUNICIPAL DE JEQUITAI**  
**ADENDO V À PORTARIA SOF Nº 08 DE 04/02/85**  
**DOTAÇÕES POR ORGÃOS DO GOVERNO E DA ADMINISTRAÇÃO**

Página **30**

Orçamento Programa: **2025**

<b>Código</b>	<b>Natureza</b>	<b>Especificação</b>	<b>Valor Orçado</b>
	1720000000	Transferências da União Referentes às participações na exploração de	291.000,00
	1750000000	Recursos da Contribuição de Intervenção no Domínio Econômico -	20.000,00
17.01.03.26.782.0027.3124		Aquisição Veiculos, maquinas e equipamentos rodoviários	150.000,00
	40000000	DESPESAS DE CAPITAL	150.000,00
	44000000	INVESTIMENTOS	150.000,00
	44900000	APLICAÇÕES DIRETAS	150.000,00
	1500000000	Recursos Não Vinculados de Impostos	50.000,00
	1710003210	Transferência Especial dos Estados - Emendas Parlamentares	100.000,00
17.01.03.26.782.0027.3125		Construção e Melhoramentos de estradas vicinais	80.000,00
	40000000	DESPESAS DE CAPITAL	80.000,00
	44000000	INVESTIMENTOS	80.000,00
	44900000	APLICAÇÕES DIRETAS	80.000,00
	1500000000	Recursos Não Vinculados de Impostos	50.000,00
	1720000000	Transferências da União Referentes às participações na exploração de	30.000,00
17.01.03.26.782.0027.3126		Construção e melhoramentos de pontes e mata burros	233.000,00
	40000000	DESPESAS DE CAPITAL	233.000,00
	44000000	INVESTIMENTOS	233.000,00
	44900000	APLICAÇÕES DIRETAS	233.000,00
	1500000000	Recursos Não Vinculados de Impostos	100.000,00
	1701000000	Outras Transferências de Convênios ou Repasses dos Estados	10.000,00
	1710003210	Transferência Especial dos Estados - Emendas Parlamentares	100.000,00
	1720000000	Transferências da União Referentes às participações na exploração de	20.000,00
	1750000000	Recursos da Contribuição de Intervenção no Domínio Econômico -	3.000,00
18		SECRETARIA MUNIC ADMINISTRAÇÃO E PLANEJAMENTO	2.805.150,00
18.01		SECRETARIA MUNIC ADMINISTRAÇÃO E PLANEJAMENTO	2.805.150,00
18.01.01		COORD.SEC.ADMINIST.E PLANEJAMENTO	1.259.000,00
18.01.01.04		ADMINISTRAÇÃO	1.259.000,00
18.01.01.04.122		ADMINISTRAÇÃO GERAL	1.259.000,00
18.01.01.04.122.0002		GESTÃO MODERNIZAÇÃO ADMINISTRATIVA	1.259.000,00
18.01.01.04.122.0002.2192		Manut. Ativid. Serviços administrativos e planejamento	1.164.000,00
	30000000	DESPESAS CORRENTES	1.164.000,00
	31000000	PESSOAL E ENCARGOS SOCIAIS	363.000,00
	31900000	APLICAÇÕES DIRETAS	363.000,00
	1500000000	Recursos Não Vinculados de Impostos	363.000,00
	33000000	OUTRAS DESPESAS CORRENTES	801.000,00
	33900000	APLICAÇÕES DIRETAS	646.000,00
	1500000000	Recursos Não Vinculados de Impostos	578.000,00
	1501000000	Outros Recursos Não Vinculados	66.000,00
	1718000000	Auxílio Financeiro - Outorga Crédito Tributário ICMS - Art. 5º, Inciso V,	1.000,00
	1749000000	Outras Vinculações de Transferências	1.000,00
	33930000	APLICAÇÕES DIRETAS	155.000,00
	1500000000	Recursos Não Vinculados de Impostos	155.000,00
18.01.01.04.122.0002.2214		Realização de concurso publico	15.000,00
	30000000	DESPESAS CORRENTES	15.000,00
	33000000	OUTRAS DESPESAS CORRENTES	15.000,00
	33900000	APLICAÇÕES DIRETAS	15.000,00
	1500000000	Recursos Não Vinculados de Impostos	15.000,00
18.01.01.04.122.0002.3130		Equipamentos diversos para serviços adminst. e planejamento	80.000,00
	40000000	DESPESAS DE CAPITAL	80.000,00
	44000000	INVESTIMENTOS	80.000,00
	44900000	APLICAÇÕES DIRETAS	80.000,00
	1500000000	Recursos Não Vinculados de Impostos	30.000,00
	1755000000	Recursos de Alienação de Bens/Ativos - Administração Direta	50.000,00
18.01.02		SERVIÇOS DIVERSOS E ADMINISTRATIVOS	1.546.150,00
18.01.02.04		ADMINISTRAÇÃO	1.456.150,00
18.01.02.04.122		ADMINISTRAÇÃO GERAL	1.031.150,00
18.01.02.04.122.0002		GESTÃO MODERNIZAÇÃO ADMINISTRATIVA	1.031.150,00
18.01.02.04.122.0002.2193		Manutenção dos serviços do setor de pessoal	146.000,00
	30000000	DESPESAS CORRENTES	146.000,00
	31000000	PESSOAL E ENCARGOS SOCIAIS	99.000,00

**PREFEITURA MUNICIPAL DE JEQUITAI**  
**ADENDO V À PORTARIA SOF Nº 08 DE 04/02/85**  
**DOTAÇÕES POR ORGÃOS DO GOVERNO E DA ADMINISTRAÇÃO**

Página 31

Orçamento Programa: 2025

Código	Natureza	Especificação	Valor Orçado
	31900000	APLICAÇÕES DIRETAS	99.000,00
	1500000000	Recursos Não Vinculados de Impostos	99.000,00
	33000000	OUTRAS DESPESAS CORRENTES	47.000,00
	33900000	APLICAÇÕES DIRETAS	47.000,00
	1500000000	Recursos Não Vinculados de Impostos	47.000,00
18.01.02.04.122.0002.2194		Manutenção das atividades do setor de compras e licitações	364.000,00
	30000000	DESPESAS CORRENTES	364.000,00
	31000000	PESSOAL E ENCARGOS SOCIAIS	290.500,00
	31900000	APLICAÇÕES DIRETAS	290.500,00
	1500000000	Recursos Não Vinculados de Impostos	290.500,00
	33000000	OUTRAS DESPESAS CORRENTES	73.500,00
	33900000	APLICAÇÕES DIRETAS	73.500,00
	1500000000	Recursos Não Vinculados de Impostos	73.500,00
18.01.02.04.122.0002.2195		Manutenção atividades do almoxarifado	18.150,00
	30000000	DESPESAS CORRENTES	18.150,00
	31000000	PESSOAL E ENCARGOS SOCIAIS	10.000,00
	31900000	APLICAÇÕES DIRETAS	10.000,00
	1500000000	Recursos Não Vinculados de Impostos	10.000,00
	33000000	OUTRAS DESPESAS CORRENTES	8.150,00
	33900000	APLICAÇÕES DIRETAS	8.150,00
	1500000000	Recursos Não Vinculados de Impostos	8.150,00
18.01.02.04.122.0002.2196		Manutenção das atividades Defesa Civil	30.000,00
	30000000	DESPESAS CORRENTES	30.000,00
	33000000	OUTRAS DESPESAS CORRENTES	30.000,00
	33900000	APLICAÇÕES DIRETAS	30.000,00
	1500000000	Recursos Não Vinculados de Impostos	30.000,00
18.01.02.04.122.0002.2197		Manutenção convênio c/o CIMANS e outras entidades	10.000,00
	30000000	DESPESAS CORRENTES	10.000,00
	33000000	OUTRAS DESPESAS CORRENTES	10.000,00
	33700000	TRANSF. INST. MULTIGOV. NAC.	10.000,00
	1500000000	Recursos Não Vinculados de Impostos	10.000,00
18.01.02.04.122.0002.2198		Despesas com Hospedagem, Homenagens e Recepções	7.000,00
	30000000	DESPESAS CORRENTES	7.000,00
	33000000	OUTRAS DESPESAS CORRENTES	7.000,00
	33900000	APLICAÇÕES DIRETAS	7.000,00
	1500000000	Recursos Não Vinculados de Impostos	7.000,00
18.01.02.04.122.0002.2199		Despesas com Divulgação de Atos oficiais e administrativos	80.000,00
	30000000	DESPESAS CORRENTES	80.000,00
	33000000	OUTRAS DESPESAS CORRENTES	80.000,00
	33900000	APLICAÇÕES DIRETAS	80.000,00
	1500000000	Recursos Não Vinculados de Impostos	80.000,00
18.01.02.04.122.0002.2200		Consumo de energia elétrica e telefone de prédios publicos municipais	165.000,00
	30000000	DESPESAS CORRENTES	165.000,00
	33000000	OUTRAS DESPESAS CORRENTES	165.000,00
	33900000	APLICAÇÕES DIRETAS	165.000,00
	1500000000	Recursos Não Vinculados de Impostos	115.000,00
	1751000000	Recursos da Contribuição para o Custeio do Serviço de Iluminação	50.000,00
18.01.02.04.122.0002.2201		Manutenção Contribuições p/associações de apoio ao Município	25.000,00
	30000000	DESPESAS CORRENTES	25.000,00
	33000000	OUTRAS DESPESAS CORRENTES	25.000,00
	33700000	TRANSF. INST. MULTIGOV. NAC.	25.000,00
	1500000000	Recursos Não Vinculados de Impostos	25.000,00
18.01.02.04.122.0002.2202		Participação em Consórcios Públicos diversos	100.000,00
	30000000	DESPESAS CORRENTES	100.000,00
	31000000	PESSOAL E ENCARGOS SOCIAIS	50.000,00
	31710000	TRANSFER. A CONS. PÚBLICOS	50.000,00
	1500000000	Recursos Não Vinculados de Impostos	50.000,00
	33000000	OUTRAS DESPESAS CORRENTES	50.000,00
	33710000	TRANSF. A CONSÓRCIOS PÚBLICOS	50.000,00

**PREFEITURA MUNICIPAL DE JEQUITAI**  
**ADENDO V À PORTARIA SOF Nº 08 DE 04/02/85**  
**DOTAÇÕES POR ORGÃOS DO GOVERNO E DA ADMINISTRAÇÃO**

Página 32

Orçamento Programa: 2025

Código	Natureza	Especificação	Valor Orçado
	1500000000	Recursos Não Vinculados de Impostos	50.000,00
18.01.02.04.122.0002.2215		Manutencao de convenio com a UAI	76.000,00
	30000000	DESPESAS CORRENTES	76.000,00
	31000000	PESSOAL E ENCARGOS SOCIAIS	41.000,00
	31900000	APLICAÇÕES DIRETAS	41.000,00
	1500000000	Recursos Não Vinculados de Impostos	41.000,00
	33000000	OUTRAS DESPESAS CORRENTES	35.000,00
	33900000	APLICAÇÕES DIRETAS	35.000,00
	1500000000	Recursos Não Vinculados de Impostos	35.000,00
18.01.02.04.122.0002.3131		Equipamentos diversos para a Defesa Civil	5.000,00
	40000000	DESPESAS DE CAPITAL	5.000,00
	44000000	INVESTIMENTOS	5.000,00
	44900000	APLICAÇÕES DIRETAS	5.000,00
	1500000000	Recursos Não Vinculados de Impostos	5.000,00
18.01.02.04.122.0002.3132		Participação em Consórcios Públicos	5.000,00
	40000000	DESPESAS DE CAPITAL	5.000,00
	44000000	INVESTIMENTOS	5.000,00
	44710000	TRANSFERENCIAS A CONS. PÚBLICOS	5.000,00
	1500000000	Recursos Não Vinculados de Impostos	5.000,00
18.01.02.04.272		PREVIDÊNCIA DO REGIME ESTATUTÁRIO	425.000,00
18.01.02.04.272.0002		GESTÃO MODERNIZAÇÃO ADMINISTRATIVA	425.000,00
18.01.02.04.272.0002.2203		Manutenção Obrigações Previdenciárias e Sociais - RGPS	425.000,00
	30000000	DESPESAS CORRENTES	425.000,00
	31000000	PESSOAL E ENCARGOS SOCIAIS	400.000,00
	31900000	APLICAÇÕES DIRETAS	400.000,00
	1500000000	Recursos Não Vinculados de Impostos	400.000,00
	33000000	OUTRAS DESPESAS CORRENTES	25.000,00
	33900000	APLICAÇÕES DIRETAS	25.000,00
	1500000000	Recursos Não Vinculados de Impostos	25.000,00
18.01.02.06		SEGURANÇA PÚBLICA	74.000,00
18.01.02.06.181		POLICIAMENTO	74.000,00
18.01.02.06.181.0003		CIDADE SEGURA	74.000,00
18.01.02.06.181.0003.2204		Manutenção Convênio Policia Militar	57.000,00
	30000000	DESPESAS CORRENTES	57.000,00
	33000000	OUTRAS DESPESAS CORRENTES	57.000,00
	33300000	TRANSF. AO ESTADO E DIST. FED.	3.000,00
	1500000000	Recursos Não Vinculados de Impostos	3.000,00
	33900000	APLICAÇÕES DIRETAS	54.000,00
	1500000000	Recursos Não Vinculados de Impostos	54.000,00
18.01.02.06.181.0003.2205		Manutenção do convênio com a Policia Civil	17.000,00
	30000000	DESPESAS CORRENTES	17.000,00
	33000000	OUTRAS DESPESAS CORRENTES	17.000,00
	33300000	TRANSF. AO ESTADO E DIST. FED.	3.000,00
	1500000000	Recursos Não Vinculados de Impostos	3.000,00
	33900000	APLICAÇÕES DIRETAS	14.000,00
	1500000000	Recursos Não Vinculados de Impostos	14.000,00
18.01.02.14		DIREITO DA CIDADANIA	16.000,00
18.01.02.14.422		DIREITOS INDIVIDUAIS, COLETIVOS E DIFUSOS	16.000,00
18.01.02.14.422.0006		PROGRAMA COMUNIDADE ASSISTIDA	16.000,00
18.01.02.14.422.0006.2206		Realização de eventos de promoção a cidadania	16.000,00
	30000000	DESPESAS CORRENTES	16.000,00
	33000000	OUTRAS DESPESAS CORRENTES	16.000,00
	33900000	APLICAÇÕES DIRETAS	16.000,00
	1500000000	Recursos Não Vinculados de Impostos	16.000,00
19		SECRETARIA MUNICIPAL DE FAZENDA	2.006.500,00
19.01		SECRETARIA MUNICIPAL DE FAZENDA	1.896.500,00
19.01.01		SERVIÇOS DIVERSOS E FINANCEIROS	1.896.500,00
19.01.01.04		ADMINISTRAÇÃO	628.500,00
19.01.01.04.123		ADMINISTRAÇÃO FINANCEIRA	475.500,00

**PREFEITURA MUNICIPAL DE JEQUITAI**  
**ADENDO V À PORTARIA SOF Nº 08 DE 04/02/85**  
**DOTAÇÕES POR ORGÃOS DO GOVERNO E DA ADMINISTRAÇÃO**

Página 33

Orçamento Programa: 2025

Código	Natureza	Especificação	Valor Orçado
19.01.01.04.123.0002		GESTÃO MODERNIZAÇÃO ADMINISTRATIVA	475.500,00
19.01.01.04.123.0002.2208		Manutenção Atividades do serviço de contabilidade	276.000,00
	30000000	DESPESAS CORRENTES	276.000,00
	31000000	PESSOAL E ENCARGOS SOCIAIS	47.500,00
	31900000	APLICAÇÕES DIRETAS	47.500,00
	1500000000	Recursos Não Vinculados de Impostos	47.500,00
	33000000	OUTRAS DESPESAS CORRENTES	228.500,00
	33900000	APLICAÇÕES DIRETAS	228.500,00
	1500000000	Recursos Não Vinculados de Impostos	228.500,00
19.01.01.04.123.0002.2209		Manutenção Atividades dos serviços de Tesouraria	159.500,00
	30000000	DESPESAS CORRENTES	159.500,00
	31000000	PESSOAL E ENCARGOS SOCIAIS	78.000,00
	31900000	APLICAÇÕES DIRETAS	78.000,00
	1500000000	Recursos Não Vinculados de Impostos	78.000,00
	33000000	OUTRAS DESPESAS CORRENTES	81.500,00
	33900000	APLICAÇÕES DIRETAS	81.500,00
	1500000000	Recursos Não Vinculados de Impostos	71.500,00
	1700000000	Outras Transferências de Convênios ou Repasses da União	9.000,00
	1701000000	Outras Transferências de Convênios ou Repasses dos Estados	1.000,00
19.01.01.04.123.0002.2213		Manutenção de tarifas bancarias	20.000,00
	30000000	DESPESAS CORRENTES	20.000,00
	33000000	OUTRAS DESPESAS CORRENTES	20.000,00
	33900000	APLICAÇÕES DIRETAS	20.000,00
	1500000000	Recursos Não Vinculados de Impostos	20.000,00
19.01.01.04.123.0002.3136		Equipamentos diversos para serviços de contabilidade	15.000,00
	40000000	DESPESAS DE CAPITAL	15.000,00
	44000000	INVESTIMENTOS	15.000,00
	44900000	APLICAÇÕES DIRETAS	15.000,00
	1500000000	Recursos Não Vinculados de Impostos	10.000,00
	1501000000	Outros Recursos Não Vinculados	5.000,00
19.01.01.04.123.0002.3137		Equipamentos diversos para serviços de tesouraria	5.000,00
	40000000	DESPESAS DE CAPITAL	5.000,00
	44000000	INVESTIMENTOS	5.000,00
	44900000	APLICAÇÕES DIRETAS	5.000,00
	1500000000	Recursos Não Vinculados de Impostos	5.000,00
19.01.01.04.129		ADMINISTRAÇÃO DE RECEITAS	153.000,00
19.01.01.04.129.0002		GESTÃO MODERNIZAÇÃO ADMINISTRATIVA	153.000,00
19.01.01.04.129.0002.2210		Manutenção atividades da secretaria finanças/tributação	143.000,00
	30000000	DESPESAS CORRENTES	143.000,00
	31000000	PESSOAL E ENCARGOS SOCIAIS	136.000,00
	31900000	APLICAÇÕES DIRETAS	136.000,00
	1500000000	Recursos Não Vinculados de Impostos	136.000,00
	33000000	OUTRAS DESPESAS CORRENTES	7.000,00
	33900000	APLICAÇÕES DIRETAS	7.000,00
	1500000000	Recursos Não Vinculados de Impostos	7.000,00
19.01.01.04.129.0002.3138		Equipamentos diversos para Secretaria Fazenda	10.000,00
	40000000	DESPESAS DE CAPITAL	10.000,00
	44000000	INVESTIMENTOS	10.000,00
	44900000	APLICAÇÕES DIRETAS	10.000,00
	1500000000	Recursos Não Vinculados de Impostos	10.000,00
19.01.01.28		ENCARGOS ESPECIAIS	1.268.000,00
19.01.01.28.122		ADMINISTRAÇÃO GERAL	408.000,00
19.01.01.28.122.0000		ENCARGOS ESPECIAIS	408.000,00
19.01.01.28.122.0000.2211		Despesas com contribuições para o PASEP	408.000,00
	30000000	DESPESAS CORRENTES	408.000,00
	33000000	OUTRAS DESPESAS CORRENTES	408.000,00
	33900000	APLICAÇÕES DIRETAS	408.000,00
	1500000000	Recursos Não Vinculados de Impostos	400.000,00
	1501000000	Outros Recursos Não Vinculados	1.000,00

**PREFEITURA MUNICIPAL DE JEQUITAI**  
**ADENDO V À PORTARIA SOF Nº 08 DE 04/02/85**  
**DOTAÇÕES POR ORGÃOS DO GOVERNO E DA ADMINISTRAÇÃO**

Página 34

Orçamento Programa: 2025

Código	Natureza	Especificação	Valor Orçado
	1708000000	Transferência da União Referente à Compensação Financeira de	1.000,00
	1718000000	Auxílio Financeiro - Outorga Crédito Tributário ICMS - Art. 5º, Inciso V,	1.000,00
	1720000000	Transferências da União Referentes às participações na exploração de	4.000,00
	1750000000	Recursos da Contribuição de Intervenção no Domínio Econômico -	1.000,00
19.01.01.28.272		PREVIDÊNCIA DO REGIME ESTATUTÁRIO	90.000,00
19.01.01.28.272.0000		ENCARGOS ESPECIAIS	90.000,00
19.01.01.28.272.0000.2212		Despesas com pagamentos de invativos e pensionistas	90.000,00
	30000000	DESPESAS CORRENTES	90.000,00
	31000000	PESSOAL E ENCARGOS SOCIAIS	90.000,00
	31900000	APLICAÇÕES DIRETAS	90.000,00
	1500000000	Recursos Não Vinculados de Impostos	90.000,00
19.01.01.28.843		SERVIÇO DA DÍVIDA INTERNA	770.000,00
19.01.01.28.843.0000		ENCARGOS ESPECIAIS	770.000,00
19.01.01.28.843.0000.2207		Encargos c/pagamentos de empréstimos e parcelamento de dividas	171.000,00
	30000000	DESPESAS CORRENTES	171.000,00
	32000000	JUROS E ENCARGOS DA DÍVIDA	171.000,00
	32900000	APLICAÇÕES DIRETAS	171.000,00
	1500000000	Recursos Não Vinculados de Impostos	171.000,00
19.01.01.28.843.0000.3133		Amortização de Parcelametro Dividas Previdenciárias	311.000,00
	40000000	DESPESAS DE CAPITAL	311.000,00
	46000000	AMORTIZAÇÃO DA DÍVIDA	311.000,00
	46900000	APLICAÇÕES DIRETAS	311.000,00
	1500000000	Recursos Não Vinculados de Impostos	311.000,00
19.01.01.28.843.0000.3134		Amortização de Parcelamento de Dividas Diversas	15.000,00
	40000000	DESPESAS DE CAPITAL	15.000,00
	46000000	AMORTIZAÇÃO DA DÍVIDA	15.000,00
	46900000	APLICAÇÕES DIRETAS	15.000,00
	1500000000	Recursos Não Vinculados de Impostos	15.000,00
19.01.01.28.843.0000.3135		Amortização de dividas com operações de crédito	273.000,00
	40000000	DESPESAS DE CAPITAL	273.000,00
	46000000	AMORTIZAÇÃO DA DÍVIDA	273.000,00
	46900000	APLICAÇÕES DIRETAS	273.000,00
	1500000000	Recursos Não Vinculados de Impostos	273.000,00
19.99		RESERVA DE CONTINGENCIA	110.000,00
19.99.99		RESERVA DE CONTINGÊNCIA	110.000,00
19.99.99.99		RESERVA DE CONTINGÊNCIA	110.000,00
19.99.99.99.999		RESERVA DE CONTINGÊNCIA	110.000,00
19.99.99.99.999.9999		RESERVA DE CONTINGÊNCIA	110.000,00
19.99.99.99.999.9999.9999		Reserva de Contingência	110.000,00
	90000000	RESERVA CONTINGÊNCIA/RES. RPPS	110.000,00
	99000000	RESERVA CONTINGÊNCIA/RES. RPPS	110.000,00
	99990000	RESERVA CONTINGÊNCIA/RES. RPPS	110.000,00
	1500000000	Recursos Não Vinculados de Impostos	110.000,00
<b>Total da Despesa Prevista</b>			<b>53.531.000,00</b>

ADONIRAM SANTOS RODRIGUES  
 Contador(a) 41266

ELDIMA CALDEIRA BENFICA  
 Prefeito Municipal

## Relatório de Receita Corrente Líquida

Descrição	Valor Previsto
RECEITAS CORRENTES	53.582.250,00
RECEITAS TRIBUTÁRIAS	2.774.250,00
IMPOSTOS	2.688.250,00
Imposto Sobre a Propriedade Territorial Rural - ITR	0,00
Impostos Sobre a Renda e Proventos de Qualquer Natureza - IRRF	1.216.250,00
Impostos Sobre a Propriedade Predial e Territorial Urbana - IPTU	49.000,00
Imp. s/ Trans. "Inter Vivos" de Bens Imóveis e Direitos Reais s/ Imóv. - ITBI	353.000,00
Imposto Sobre Serviços de Qualquer Natureza - ISSQN	1.070.000,00
TAXAS	85.000,00
CONTRIBUIÇÃO DE MELHORIA - PRINCIPAL	1.000,00
RECEITA DE CONTRIBUIÇÕES	600.000,00
RECEITA PATRIMONIAL	1.675.000,00
RECEITA DE VALORES MOBILIÁRIOS	1.671.000,00
OUTRAS RECEITAS PATRIMONIAIS	4.000,00
RECEITA AGROPECUÁRIA	0,00
RECEITA INDUSTRIAL	0,00
RECEITAS DE SERVIÇOS	25.000,00
TRANSFERÊNCIAS CORRENTES	48.448.000,00
Cota Parte do Fundo de Participação dos Municípios - FPM	22.400.000,00
Cota Parte do ICMS	7.000.000,00
Cota Parte do IPVA	940.000,00
Cota Parte do IPI Sobre Exportação	100.000,00
Cota Parte do ITR	100.000,00
Transferências da LC 87/1996	0,00
TRANSFERÊNCIAS DE CONVÊNIOS	0,00
OUTRAS TRANSFERÊNCIAS	17.908.000,00
OUTRAS RECEITAS CORRENTES	60.000,00
DEDUÇÕES DA RECEITA CORRENTE	0,00
DEDUÇÕES DA RECEITA PARA FORMAÇÃO DO FUNDEB	-5.708.000,00
(-) EXCLUSÕES	2.790.000,00
CONTRIBUIÇÃO SERVIDORES À PREVIDÊNCIA PRÓPRIA	0,00
TRANSF. ADVINDAS DE EMENDAS PARLAMENTARES (ART. 166-A, §1º; ART. 166, § 16; ART. 198, §11, DA CF)	2.790.000,00
<b>TOTAL:</b>	<b>45.084.250,00</b>

ADONIRAM SANTOS RODRIGUES

Contador(a) 41266

ELDIMA CALDEIRA BENFICA

Prefeito Municipal

**PREFEITURA MUNICIPAL DE JEQUITAI**  
**DEMONSTRATIVO ORÇAMENTÁRIO POR FONTE**

PÁGINA: 1  
Orçamento Programa: 2025

Fonte	Receita	Despesa	Diferença
1500000000 Recursos Não Vinculados de Impostos	17.201.150,00	15.301.150,00	1.900.000,00
1500001001 Recursos Não Vinculados de Impostos - Educação	3.565.700,00	3.565.700,00	0,00
1500001002 Recursos Não Vinculados de Impostos - Saúde	7.050.400,00	7.050.400,00	0,00
1501000000 Outros Recursos Não Vinculados	398.890,00	398.890,00	0,00
1540000000 Transferências do FUNDEB - Outras Despesas da Educação Básica	460.000,00	460.000,00	0,00
1540001070 Transferências do FUNDEB - Remuneração dos Profissionais da Educação Básica em Efetivo Exercício	5.605.000,00	5.605.000,00	0,00
1542000000 Transferências do FUNDEB - Complementação da União - VAAT - Outras Despesas da Educação Básica	10.500,00	10.500,00	0,00
1542001070 Transferências do FUNDEB - Complementação da União - VAAT - Remuneração dos Profissionais da Educação Básica	25.500,00	25.500,00	0,00
1550000000 Transferência do Salário-Educação	400.000,00	400.000,00	0,00
1551000000 Transferências de Recursos do FNDE Referentes ao Programa Dinheiro Direto na Escola (PDDE)	8.100,00	8.100,00	0,00
1552000000 Transferências de Recursos do FNDE Referentes ao Programa Nacional de Alimentação Escolar (PNAE)	112.000,00	112.000,00	0,00
1553000000 Transferências de Recursos do FNDE Referentes ao Programa Nacional de Apoio ao Transporte Escolar (PNATE)	65.900,00	65.900,00	0,00
1569000000 Outras Transferências de Recursos do FNDE	374.000,00	374.000,00	0,00
1571000000 Transferências do Estado Referentes a Convênios e Outros Repasses Vinculados à Educação	396.010,00	396.010,00	0,00
1576010000 Transferências de Recursos para o Programa Estadual de Transporte Escolar (PTE).	1.210.000,00	1.210.000,00	0,00
1600000000 Transferências Fundo a Fundo de Recursos do SUS Provenientes do Governo Federal - Bloco de Manutenção das Ações e Serviços Públicos de Saúde	3.294.000,00	3.294.000,00	0,00
1600003110 Transferências Fundo a Fundo de Recursos do SUS provenientes do Governo Federal - Bloco de Manutenção das Ações e Serviços Públicos de Saúde	500.000,00	500.000,00	0,00
1600003120 Transferências Fundo a Fundo de Recursos do SUS provenientes do Governo Federal - Bloco de Manutenção das Ações e Serviços Públicos de Saúde	250.000,00	250.000,00	0,00
1601000000 Transferências Fundo a Fundo de Recursos do SUS Provenientes do Governo Federal - Bloco de Estruturação da Rede de Serviços Públicos de Saúde	253.000,00	253.000,00	0,00
1604000000 Transferências Provenientes do Governo Federal Destinadas ao Vencimento dos Agentes Comunitários de Saúde e dos Agentes de Combate às Endemias	1.050.000,00	1.050.000,00	0,00
1605000000 Assistência financeira da União destinada à complementação ao pagamento dos pisos salariais para profissionais da enfermagem	805.000,00	805.000,00	0,00
1621000000 Transferências Fundo a Fundo de Recursos do SUS Provenientes do Governo Estadual	2.690.000,00	2.690.000,00	0,00
1621003210 Transferências Fundo a Fundo de Recursos do SUS provenientes do Governo Estadual	151.000,00	151.000,00	0,00
1621003220 Transferências Fundo a Fundo de Recursos do SUS provenientes do Governo Estadual	205.000,00	205.000,00	0,00
1659000000 Outros Recursos Vinculados à Saúde	25.500,00	25.500,00	0,00
1659020000 Outros Recursos Vinculados à Saúde - Serviços de Saúde	1.500,00	1.500,00	0,00
1660000000 Transferência de Recursos do Fundo Nacional de Assistência Social - FNAS	400.000,00	400.000,00	0,00
1660003110 Transferência de Recursos do Fundo Nacional de Assistência Social - FNAS	101.000,00	101.000,00	0,00
1660003120 Transferência de Recursos do Fundo Nacional de Assistência Social - FNAS	150.500,00	150.500,00	0,00
1661000000 Transferência de Recursos dos Fundos Estaduais de Assistência Social	207.000,00	207.000,00	0,00
1700000000 Outras Transferências de Convênios ou Repasses da União	5.146.750,00	5.146.750,00	0,00
1701000000 Outras Transferências de Convênios ou Repasses dos Estados	121.000,00	121.000,00	0,00
1706003110 Transferência Especial da União - Emendas Parlamentares Individuais	751.000,00	751.000,00	0,00
1707000000 Transferências da União – Inciso I do art. 5º da Lei Complementar 173/2020	2.000,00	2.000,00	0,00
1708000000 Transferência da União Referente à Compensação Financeira de Recursos Minerais	9.000,00	9.000,00	0,00
1710003210 Transferência Especial dos Estados - Emendas Parlamentares Individuais	1.215.000,00	1.215.000,00	0,00
1710100000 Transferência Especial do Estado - Acordo Judicial de Reparação dos Impactos Socioeconômicos e Ambientais do Rompimento de Barragem em Brumadinho	19.000,00	19.000,00	0,00
1715000000 Transferências Destinadas ao Setor Cultural - LC nº 195/2022 - Art. 5º - Audiovisual	5.000,00	5.000,00	0,00
1716000000 Transferências Destinadas ao Setor Cultural - LC nº 195/2022 - Art. 8º - Demais Setores da Cultura	4.000,00	4.000,00	0,00
1718000000 Auxílio Financeiro - Outorga Crédito Tributário ICMS - Art. 5º, Inciso V, EC nº 123/2022	2.000,00	2.000,00	0,00
1719000000 Transferências da Política Nacional Aldir Blanc de Fomento à Cultura - Lei nº 14.399/2022	3.500,00	3.500,00	0,00
1720000000 Transferências da União Referentes às participações na exploração de Petróleo e Gás Natural destinadas ao FEP - Lei 9.478/1997	445.000,00	445.000,00	0,00
1749000000 Outras Vinculações de Transferências	1.000,00	1.000,00	0,00

**PREFEITURA MUNICIPAL DE JEQUITAI**  
**DEMONSTRATIVO ORÇAMENTÁRIO POR FONTE**

PÁGINA: 2  
Orçamento Programa: 2025

Fonte		Receita	Despesa	Diferença
1750000000	Recursos da Contribuição de Intervenção no Domínio Econômico - CIDE	24.000,00	24.000,00	0,00
1751000000	Recursos da Contribuição para o Custeio do Serviço de Iluminação Pública - COSIP	605.000,00	605.000,00	0,00
1752000000	Recursos Vinculados ao Trânsito	3.100,00	3.100,00	0,00
1754000000	Recursos de Operações de Crédito	1.000,00	1.000,00	0,00
1755000000	Recursos de Alienação de Bens/Ativos - Administração Direta	107.000,00	107.000,00	0,00
<b>TOTAL:</b>		<b>55.431.000,00</b>	<b>53.531.000,00</b>	<b>1.900.000,00</b>

ADONIRAM SANTOS RODRIGUES

Contador(a) 41266

ELDIMA CALDEIRA BENFICA

Prefeito Municipal

